

Market Summary

ملخص السوق

Value of Shares Traded Reached SAR 136.00 billion. 8.98 million Transactions Executed During May 2023

القيمة المتداولة للأسهم بلغت 136.00 مليار ريال. 8.98 مليون صفقة تم تنفيذها خلال شهر مايو 2023م

At the end of May 2023 Tadawul All Share Index (TASI) closed at 11,014.13 points, decreased by 293.64 points 2.60% over the close of the previous month. Highest close level for the index during the month was 11,392.78 point on 11/05/2023.

في نهاية شهر مايو 2023م أغلق مؤشر السوق الرئيسية (تاسي) عند مستوى 11,014.13 نقطة، منخفضاً 293.64 نقطة 2.60% مقارنة بإغلاق الشهر السابق.

وقد كانت أعلى نقطة إغلاق للمؤشر خلال الشهر في يوم 2023/05/11م عند مستوى 11,392.78 نقطة.

Total equity market capitalization at the end of May 2023 reached SAR 10,584.14 billion (US\$ 2,822.44 billion), decreasing by 4.07% over the close of the previous month.

بلغت القيمة السوقية للأسهم المصدرة في نهاية شهر مايو 2023م، 10,584.14 مليار ريال أي ما يعادل، (2,822.44 مليار دولار أمريكي)، مسجلة انخفاضاً بلغت نسبته 4.07% مقارنة بالشهر السابق.

The total value of shares traded for the month of May 2023 reached SAR 136.00 billion (US\$ 36.27 billion), increasing by 52.94% over the previous month.

بلغت القيمة الإجمالية للأسهم المتداولة لشهر مايو 2023م 136 مليار ريال أي ما يعادل، (36.27 مليار دولار أمريكي) وذلك بارتفاع بلغت نسبته 52.94% عن الشهر السابق.

The total number of volume traded* reached 4.72 billion shares during the month of May 2023 compared to 3.37 billion shares traded for the previous month, an increase of 40.17%.

وبلغ إجمالي عدد الأسهم المتداولة* لشهر مايو 2023م، 4.72 مليار سهم مقابل 3.37 مليار سهم تم تداولها خلال الشهر السابق، وذلك بارتفاع بلغت نسبته 40.17%.

The total number of transactions executed during May 2023 reached 8.98 million compared to 5.86 million trades for the month of April 2023, an increase of 53.26%.

أما إجمالي عدد الصفقات المنفذة خلال شهر مايو 2023م، فقد بلغ 8.98 مليون صفقة مقابل 5.86 مليون صفقة تم تنفيذها خلال شهر أبريل 2023م، وذلك بارتفاع بلغت نسبته 53.26%.

* Adjusted to all corporate actions during the period.

* معدلة لجميع إجراءات الشركات خلال الفترة.

- Number of trading days during May 2023 were 23, against 16 trading days during April 2023.

- بلغ عدد أيام التداول خلال شهر مايو 2023م، 23 يوماً قابل 16 يوماً شهر أبريل 2023م.

إحصائيات التداول الشهرية - 2023م Monthly Trading Statistics - 2023

الشهر Month	قيمة الاسهم المتداولة (ريال) Value Traded (SAR)	الاسهم المتداولة Volume Traded	الصفقات المنفذة No. of Trades
يناير / January	89,816,624,760.45	3,494,021,797	6,798,015
فبراير / February	73,810,081,995.37	3,040,035,987	5,808,747
مارس / March	106,088,069,606.44	4,132,342,476	7,513,545
الربع الأول / 1 st Quarter	269,714,776,362.26	10,666,400,260	20,120,307
أبريل / April	88,924,488,819.52	3,367,649,471	5,857,064
مايو / May	135,997,913,149.74	4,720,484,742	8,976,779
الإجمالي / Total	494,637,178,331.52	18,754,534,473	34,954,150

المؤشرات المالية - 2023م Financial Indicators - 2023

الشهر Month	المؤشر العام TASI	التغيير % % Change	القيمة السوقية (ريال سعودي) Market Capitalization (SAR)	التغيير % % Change	العائد على السهم EPS (SAR)	السعر للعائد P/E Ratio	القيمة الدفترية Book Value (SAR)	السعر / القيمة الدفترية P/B Value
يناير / January	10,792.85	-	10,149,153,821,180.70	-	2.63	12.80	9.67	3.54
فبراير / February	10,102.70	-6.39%	9,721,060,765,474.31	-4.22%	2.63	12.26	9.70	3.38
مارس / March	10,590.10	4.82%	9,984,466,357,118.96	2.71%	2.63	12.59	9.70	3.47
أبريل / April	11,307.77	6.78%	11,033,175,017,399.40	10.50%	2.60	14.02	9.96	3.73
مايو / May	11,014.13	-2.60%	10,584,141,840,107.70	-4.07%	2.26	14.13	9.40	3.50

إجراءات الشركات خلال مايو 2023م
Corporate Actions During May 2023

Company	Action Type	Date	Share Capital (Old) SAR	Share Capital (New) SAR	Issued Shares (Old)	Issued Shares (New)	نوع الاجراء	الشركة
		التاريخ	رأس المال (القديم) ر.س	رأس المال (الجديد) ر.س	الاسهم المصدرة (القديم)	الاسهم المصدرة (الجديد)		
Retal Urban Development Co.	Split - Change Nominal Value from 10 SAR to 1.00 SAR	02/05/2023	400,000,000	400,000,000	40,000,000	400,000,000	تجزئة - القيمة الاسمية من 10 ريال سعودي الى 1.00 ريال سعودي	شركة رتال للتطوير العمراني
The Saudi National Bank	Bonus - 1 free share for every 3 shares held	07/05/2023	44,780,000,000	60,000,000,000	4,478,000,000	6,000,000,000	اسهم منحة - 1 سهم مجاني لكل 3 أسهم مملوكة	البنك الأهلي السعودي
Ash-Sharqiyah Development Co.	Rights Issue (SAR 10 per share)	07/05/2023	75,000,000	300,000,000	7,500,000	30,000,000	حقوق أولوية (10 ريال سعودي)	شركة الشرقية للتنمية
Saudi Arabian Oil Co.	Bonus - 1 free share for every 10 shares held	08/05/2023	75,000,000,000	90,000,000,000	220,000,000,000	242,000,000,000	اسهم منحة - 1 سهم مجاني لكل 10 أسهم مملوكة	شركة الزيت العربية السعودية
Jarir Marketing Co.	Split - Change Nominal Value from 10 SAR to 1.00 SAR	30/05/2023	1,200,000,000	1,200,000,000	120,000,000	1,200,000,000	تجزئة - القيمة الاسمية من 10 ريال سعودي الى 1.00 ريال سعودي	شركة جرير للتسويق

الطروحات الجديدة (الإكتتابات الأولية) خلال مايو 2023م
Initial Public Offerings (IPOs) During May 2023

Company	Industry Group	Offer Date	Listing Date	Share Capital / Fund Size (SAR)	Issued Shares	Offered Shares / Offered Sizes	Offered Value (SAR)	Offer Price (SAR)	القطاع	الشركة
		تاريخ الإكتتاب	تاريخ الإدراج	رأس المال / حجم الصندوق (ريال)	الاسهم المصدرة	اسهم الإكتتاب / حجم الطرح	متحصلات الإكتتاب (ريال)	سعر الطرح (ريال)		
Morabaha Marina Financing Co.	Diversified Financials	28/05/2023	-	714,285,720	71,428,572	21,428,572	312,857,151	14.60	الاستثمار والتمويل	شركة المرابحة المرنة للتمويل
Al Mawarid Manpower Co.	Commercial & Professional Svc	28/05/2023	-	150,000,000	15,000,000	4,500,000	288,000,000	64.00	الخدمات التجارية والمهنية	شركة الموارد القوي البشرية
Jamjoom Pharmaceuticals Factory Co.	Pharma, Biotech & Life Science	30/05/2023	-	700,000,000	70,000,000	21,000,000	1,260,000,000	60.00	الادوية	شركة مصنع مجموع للأدوية
Total	-	-	-	1,564,285,720	156,428,572	46,928,572	1,860,857,151	-	-	الأجمالي

أداء مؤشرات القطاعات

Performance of Industry Group Indices

Industry Group	للعام حتى تاريخه	نسبة التغير	أبريل - 2023 م	مايو - 2023 م	القطاع
	YTD	% Change	April - 2023	May - 2023	
Energy	8.45%	-4.23%	6,145.41	5,885.76	الطاقة
Materials	2.32%	-3.83%	6,692.29	6,435.65	المواد الاساسية
Capital Goods	33.43%	6.08%	6,573.84	6,973.63	السلع الرأسمالية
Commercial & Professional Svc	18.80%	-3.65%	4,236.92	4,082.18	الخدمات التجارية والمهنية
Transportation	29.45%	7.56%	5,465.90	5,879.08	النقل
Consumer Durables & Apparel	18.99%	3.63%	4,851.08	5,027.07	السلع طويلة الاجل
Consumer Services	33.23%	-0.03%	4,918.19	4,916.76	الخدمات الاستهلاكية
Media and Entertainment	8.36%	-7.38%	25,146.68	23,291.90	الإعلام والترفيه
Retailing	17.43%	5.56%	7,980.45	8,424.14	تجزئة السلع الكمالية
Food & Staples Retailing	18.61%	-1.79%	10,315.51	10,130.37	تجزئة الأغذية
Food & Beverages	15.58%	0.30%	5,346.39	5,362.45	إنتاج الأغذية
Health Care Equipment & Svc	20.70%	-4.41%	11,503.02	10,996.02	الرعاية الصحية
Pharma, Biotech & Life Science	74.70%	49.80%	3,350.92	5,019.79	الادوية
Banks	-4.75%	-2.97%	11,329.71	10,993.65	البنوك
Diversified Financials	-1.87%	-2.42%	6,396.92	6,242.29	الاستثمار والتمويل
Insurance	27.29%	4.71%	6,463.34	6,767.76	التأمين
Software & Services	30.89%	3.29%	45,476.25	46,974.26	التطبيقات وخدمات التقنية
Telecommunication Services	20.63%	-3.19%	7,960.48	7,706.90	الاتصالات
Utilities	-1.10%	-6.25%	7,568.15	7,095.03	المرافق العامة
REITs	-2.28%	-1.51%	3,944.26	3,884.88	الصناديق العقارية المتداولة
Real Estate Mgmt & Dev't	29.99%	2.58%	3,168.35	3,250.13	إدارة وتطوير العقارات

إحصائيات السوق حسب القطاعات - مايو 2023م

Market Statistics By Industry Groups - May 2023

Industry Group	قيمة الأسهم المتداولة	النسبة الى الإجمالي	الأسهام المتداولة	النسبة الى الإجمالي	الصفقات المنفذة	النسبة الى الإجمالي	القطاعات
	Value Traded (SAR)	%To Market	Volume Traded	%To Market	No. of Trades	%To Market	
Energy	8,162,679,941.72	6.00%	263,299,107	5.58%	503,217	5.61%	الطاقة
Materials	26,710,431,158.81	19.64%	804,119,831	17.03%	1,748,631	19.48%	المواد الاساسية
Capital Goods	4,753,494,439.32	3.50%	141,388,578	3.00%	413,912	4.61%	السلع الرأسمالية
Commercial & Professional Svc	1,907,766,332.06	1.40%	38,216,317	0.81%	133,691	1.49%	الخدمات التجارية والمهنية
Transportation	2,417,422,220.12	1.78%	77,829,832	1.65%	182,397	2.03%	النقل
Consumer Durables & Apparel	1,883,855,657.79	1.39%	80,980,822	1.72%	173,390	1.93%	السلع طويلة الاجل
Consumer Services	6,772,057,300.37	4.98%	597,112,669	12.65%	542,949	6.05%	الخدمات الاستهلاكية
Media and Entertainment	1,566,012,224.30	1.15%	51,949,605	1.10%	122,475	1.36%	الإعلام والترفيه
Retailing	5,237,335,680.26	3.85%	154,832,149	3.28%	377,985	4.21%	تجزئة السلع الكمالية
Food & Staples Retailing	4,576,496,245.41	3.37%	100,054,094	2.12%	363,034	4.04%	تجزئة الأغذية
Food & Beverages	6,248,873,044.39	4.59%	161,070,291	3.41%	484,168	5.39%	إنتاج الأغذية
Health Care Equipment & Svc	6,810,189,090.28	5.01%	108,444,187	2.30%	415,348	4.63%	الرعاية الصحية
Pharma, Biotech & Life Science	832,970,098.05	0.61%	24,390,555	0.52%	51,543	0.57%	الادوية
Banks	22,448,055,645.09	16.51%	635,723,629	13.47%	997,972	11.12%	البنوك
Diversified Financials	2,799,429,139.86	2.06%	106,184,582	2.25%	216,740	2.41%	الاستثمار والتمويل
Insurance	8,028,872,177.03	5.90%	457,245,843	9.69%	745,240	8.30%	التأمين
Software & Services	2,975,547,447.60	2.19%	17,346,279	0.37%	197,501	2.20%	التطبيقات وخدمات التقنية
Telecommunication Services	10,213,425,052.48	7.51%	338,532,660	7.17%	423,969	4.72%	الاتصالات
Utilities	3,444,081,796.68	2.53%	61,323,632	1.30%	224,700	2.50%	المرافق العامة
REITs	634,452,789.57	0.47%	68,474,034	1.45%	194,977	2.17%	الصناديق العقارية المتداولة
Real Estate Mgmt & Dev't	7,574,465,668.55	5.57%	431,966,046	9.15%	462,940	5.16%	إدارة وتطوير العقارات
Total	135,997,913,149.74	100.00%	4,720,484,742	100.00%	8,976,779	100.00%	الإجمالي

إحصائيات السوق حسب القطاعات - مايو 2023م

Market Statistics By Industry Groups - May 2023

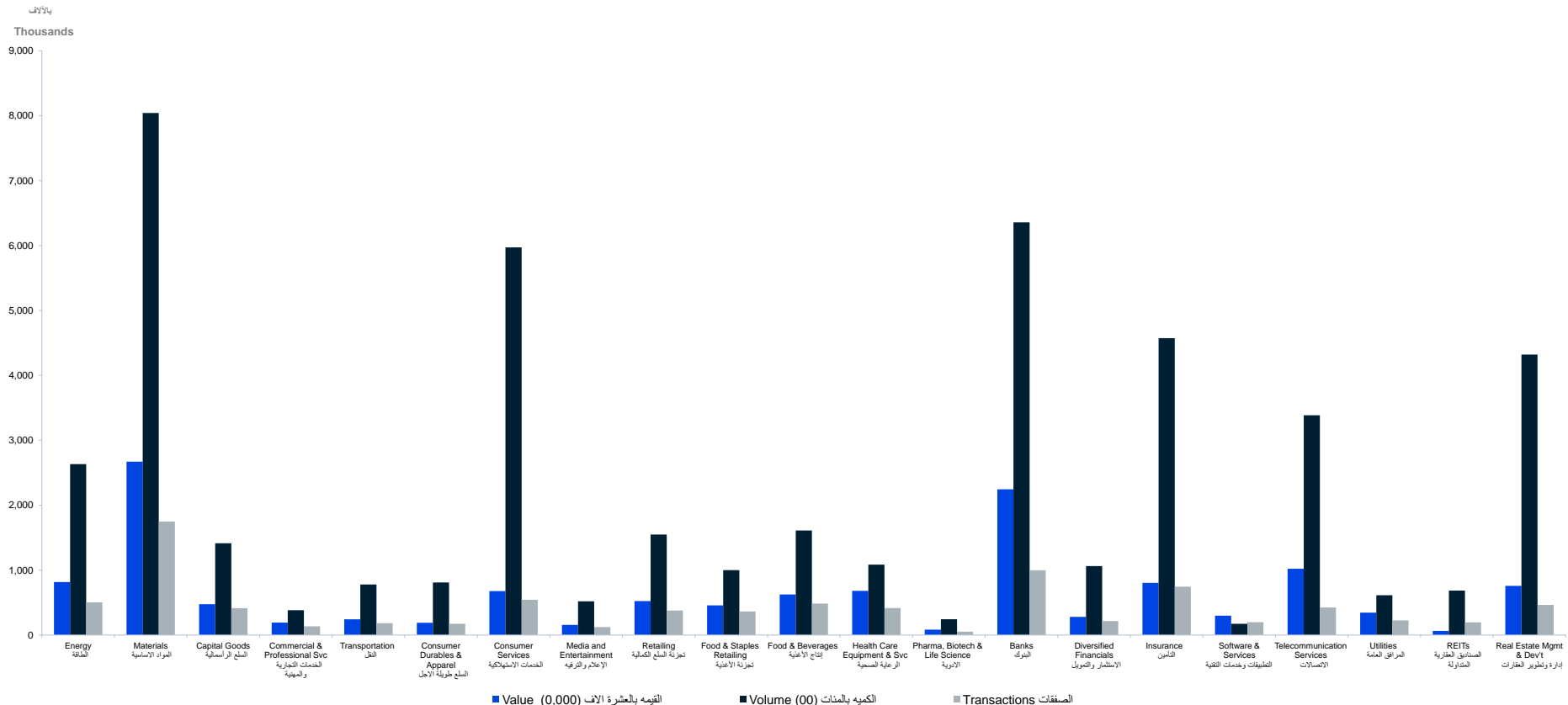

مؤشر السوق الرئيسية (تاسي) - القيمة والأسهم المتداولة - مايو 2023

TASI - Value and Volume Traded - May 2023

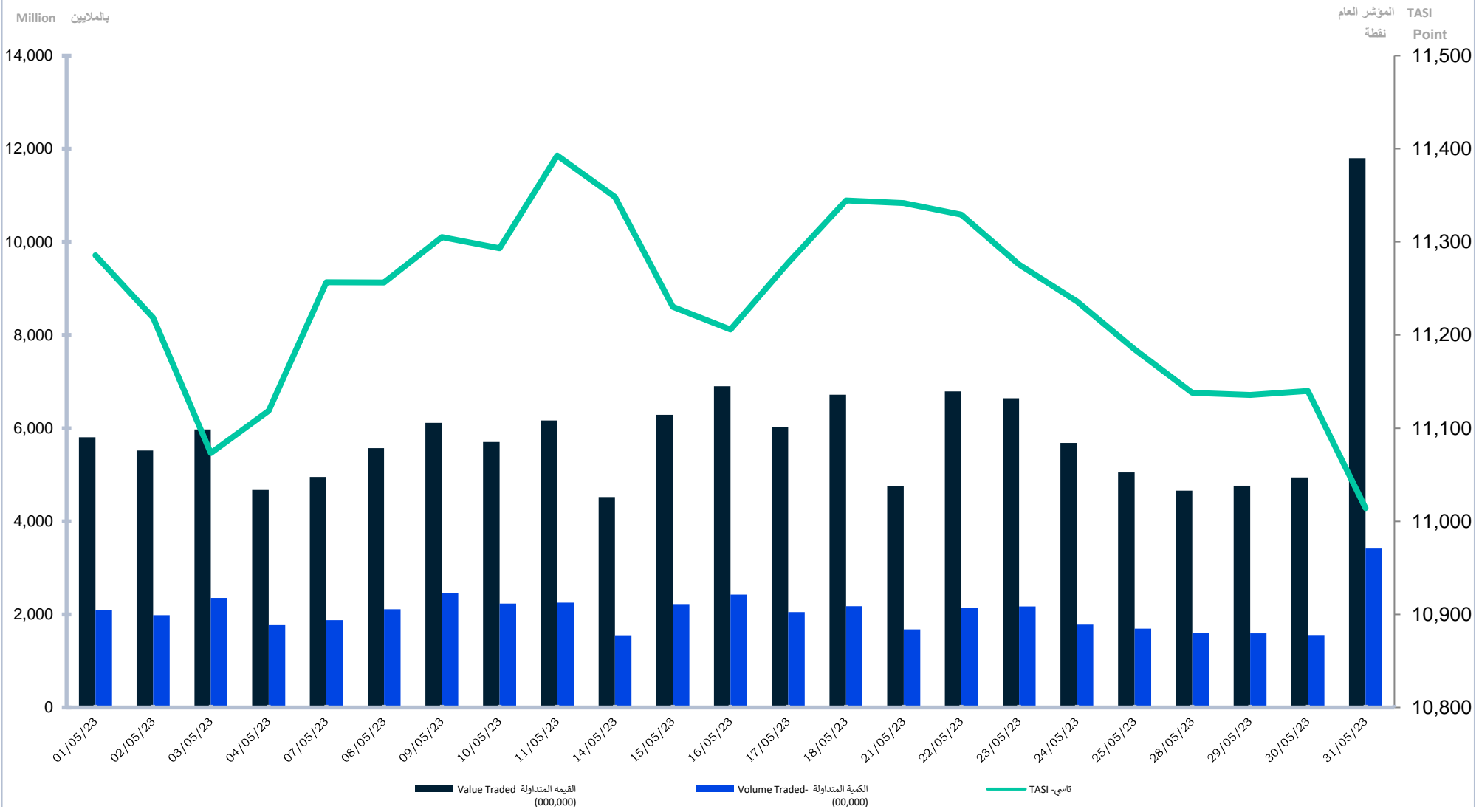

مقارنة معلومات التداول عن شهر مايو 2023م مع شهر أبريل 2023م
Comparing Trading Information for May 2023 with April 2023

Trading Information	نسبة التغير	أبريل 2023	مايو 2023	معلومات التداول
	% Change			
Transactions	53.26%	5,857,064	8,976,779	عدد الصفقات المنفذة
Volume Traded *	40.17%	3,367,649,471	4,720,484,742	عدد الأسهم المتداولة *
Value Traded (SAR)	52.94%	88,924,488,819.52	135,997,913,149.74	قيمة الأسهم المتداولة (ريال)
Number of Trading Days	-	16	23	عدد أيام التداول
Daily Average of Transactions	6.62%	366,066.50	390,294.74	المتوسط اليومي لعدد الصفقات المنفذة
Daily Average of Volume Traded *	-2.49%	210,478,091.94	205,238,467.04	المتوسط اليومي للأسهم المتداولة *
Daily Average of Value (SAR)	6.39%	5,557,780,551.22	5,912,952,745.64	المتوسط اليومي لقيمة الأسهم المتداولة (ريال)
Market Capitalization (SAR bn)	-4.07%	11,033.18	10,584.14	القيمة السوقية للأسهم المصدره (مليار ريال)
Tadawul All Share Index (TASI)	-2.60%	11,307.77	11,014.13	المؤشر العام (نقطة)
Initial Public Offerings (IPOs)	-	0	3	الطروحات الجديدة (الإكتتابات الأولية)
Delisting of Company	-	0	0	إلغاء شركة مدرجة
Number of newly companies listed	-	0	0	عدد الشركات الجديدة المدرجة
Number of listed companies	-	224	224	عدد الشركات المدرجة

Adjusted for all corporate actions *

* معاملة جميع إجراءات الشركات

مقارنة معلومات التداول عن شهر مايو 2023م مع شهر مايو 2022م
Comparing Trading Information for May 2023 with May 2022

Trading Information	نسبة التغير	مايو 2022	مايو 2023	معلومات التداول
	% Change			
Transactions	25.18%	7,171,380	8,976,779	عدد الصفقات المنفذة
Volume Traded *	7.01%	4,411,104,318	4,720,484,742	عدد الأسهم المتداولة *
Value Traded (SAR)	-18.52%	166,911,254,611.02	135,997,913,149.74	قيمة الأسهم المتداولة (ريال)
Number of Trading Days	-	18	23	عدد أيام التداول
Daily Average of Transactions	-2.04%	398,410.00	390,294.74	المتوسط اليومي لعدد الصفقات المنفذة
Daily Average of Volume Traded *	-16.25%	245,061,351.00	205,238,467.04	المتوسط اليومي للأسهم المتداولة *
Daily Average of Value (SAR)	-36.23%	9,272,847,478.39	5,912,952,745.64	المتوسط اليومي لقيمة الأسهم المتداولة (ريال)
Market Capitalization (SAR bn)	-15.08%	12,463.61	10,584.14	القيمة السوقية للأسهم المصدره (مليار ريال)
Tadawul All Share Index (TASI)	-14.76%	12,921.74	11,014.13	المؤشر العام (نقطة)
Initial Public Offerings (IPOs)	-	0	3	الطروحات الجديدة (الإكتتابات الأولية)
Delisting of Company	-	1	0	إلغاء شركة مدرجة
Number of newly companies listed	-	0	0	عدد الشركات الجديدة المدرجة
Number of listed companies	-	214	224	عدد الشركات المدرجة

Adjusted for all corporate actions *

* معاملة جميع إجراءات الشركات

الشركات الخمس الأكثر نشاطاً - مايو 2023م

Top Five Active Stocks - May 2023

By Number of Trades

من حيث عدد الصفقات

Company	نسبة الشركة من إجمالي السوق	نسبة الشركة من القطاع	عدد الصفقات	الشركة
	% To Market	% To Industry Group	No. of Trades	
SAUDI ARAMCO	3.38%	60.23%	303,097	أرامكو السعودية
ALRAJHI	2.60%	23.37%	233,184	الراجحي
STC	2.11%	44.58%	188,988	الإتصالات
BJAZ	1.99%	17.86%	178,263	الجزيرة
AMERICANA	1.86%	30.78%	167,094	أمريكانا

By Volume Traded

من حيث عدد الأسهم المتداولة

Company	نسبة الشركة من إجمالي السوق	نسبة الشركة من القطاع	الاسهم المتداولة	الشركة
	% To Market	% To Industry Group	Volume Traded	
AMERICANA	8.92%	70.54%	421,197,745	أمريكانا
SAUDI ARAMCO	3.49%	62.55%	164,682,315	أرامكو السعودية
ZAIN KSA	3.44%	47.91%	162,177,370	زين السعودية
BJAZ	3.14%	23.33%	148,293,255	الجزيرة
ALINMA	2.99%	22.20%	141,129,741	الإنماء

By Value of Shares Traded

من حيث قيمة الأسهم المتداولة

Company	نسبة الشركة من إجمالي السوق	نسبة الشركة من القطاع	قيمة الاسهم المتداولة	الشركة
	% To Market	% To Industry Group	Value Traded -SAR	
ALRAJHI	4.82%	29.18%	6,551,426,653	الراجحي
STC	4.51%	59.99%	6,127,155,460	الإتصالات
SAUDI ARAMCO	3.96%	65.95%	5,383,403,443	أرامكو السعودية
ALINMA	3.31%	20.07%	4,505,749,417	الإنماء
LUBEREF	2.88%	14.65%	3,912,729,870	لوبريف

إحصائيات السوق - مايو 2023م
Market Statistics - May 2023

Energy	قيمة الأسهم المتداولة		الصفقات المتداولة		المطابقة
	Value Traded	Volume Traded	Volume Traded	No. of Trades	
SARCO	453,566,388.10	5,117,604	5,117,604	30,393	الصافي
SAUDI ARAMCO	5,383,403,443.45	164,682,315	164,682,315	303,097	أرامكو السعودية
PETRO RABIGH	780,364,501.22	70,230,016	70,230,016	58,652	بترو رابغ
ARABIAN DRILLING	525,846,217.60	3,451,609	3,451,609	39,296	الحفر العربية
BAHRI	466,305,364.65	14,853,848	14,853,848	27,713	البحري
ALDREES	553,194,026.70	4,963,715	4,963,715	44,066	الدريس
Total	8,162,679,941.72	263,299,107	263,299,107	503,217	الإجمالي
Materials	قيمة الأسهم المتداولة		الصفقات المتداولة		العواد الأساسية
	Value Traded	Volume Traded	Volume Traded	No. of Trades	
TAKWEEN	213,698,486.16	20,390,465	20,390,465	34,888	تكوين
MEPCO	1,453,543,458.95	42,335,413	42,335,413	82,063	ميكو
BCI	294,590,354.70	7,870,001	7,870,001	23,291	بي سي أي
MAADEN	1,704,241,044.20	25,411,927	25,411,927	94,878	معادن
ASLAK	158,952,154.65	5,796,883	5,796,883	15,926	أسلاك
ALYAMAMAH STEEL	185,690,737.35	7,229,937	7,229,937	21,486	البيامة للحديد
SSP	108,700,614.29	4,384,675	4,384,675	14,437	أنابيب السعودية
EAST PIPES	514,893,320.20	8,339,124	8,339,124	32,985	أنابيب الشرق
AMAK	538,144,096.20	6,814,855	6,814,855	45,198	أماك
CHEMANOL	681,560,708.87	26,768,053	26,768,053	49,238	كيمانتول
SABIC	2,694,103,798.90	29,721,221	29,721,221	113,935	سابك
SABIC AGRI-NUTRIENTS	2,267,850,262.20	17,494,164	17,494,164	112,586	سابك للمغذيات الزراعية
TASNEE	1,280,135,107.90	88,605,785	88,605,785	84,505	التصنيع
NGC	368,981,884.21	14,311,093	14,311,093	25,378	جيسكو
ZOUJAJ	333,069,962.15	9,950,091	9,950,091	26,068	زجاج
ALUJAIN	402,648,435.35	9,830,499	9,830,499	29,354	اللجين
FIPCO	347,382,141.65	8,188,432	8,188,432	26,523	فيبكو
APC	409,639,554.20	7,233,956	7,233,956	30,992	أنابيب
NAMA CHEMICALS	191,404,814.50	5,323,663	5,323,663	14,305	نماء للكيمياويات
MAADANIYAH	215,066,413.74	10,254,931	10,254,931	25,008	معدينة
LUBEREF	3,912,729,869.60	31,035,469	31,035,469	110,002	لوبيريف
ZAMIL INDUST	247,197,318.78	12,927,733	12,927,733	24,657	الزامل للصناعة
SIIG	401,348,955.09	15,982,337	15,982,337	46,442	المجموعة السعودية
YANSAB	1,033,808,421.30	24,071,183	24,071,183	78,235	ينساب
SPM	280,303,760.10	9,051,120	9,051,120	19,434	صناعة الورق
SIPCHEM	2,368,322,719.05	63,146,814	63,146,814	122,210	سيكيم العالمية
ADVANCED	572,680,768.65	12,511,166	12,511,166	65,964	المتقدمة
SAUDI KAYAN	743,645,957.74	56,927,575	56,927,575	66,882	كياي السعودية
HCC	98,607,116.82	7,861,927	7,861,927	10,915	أسمنت حائل
NAJRAN CEMENT	272,470,969.84	19,121,413	19,121,413	27,545	أسمنت نجران
CITY CEMENT	136,190,552.56	5,950,901	5,950,901	16,307	أسمنت المدينة
NORTHERN CEMENT	167,873,965.18	13,787,627	13,787,627	18,993	أسمنت الشمالية
UACC	106,640,800.78	5,861,159	5,861,159	14,064	أسمنت ام القرى
OASIS	217,492,461.95	5,796,324	5,796,324	18,016	الواحة
ALKATHIRI	419,672,718.13	120,009,346	120,009,346	74,468	الكثيري
ACC	184,174,443.60	5,055,892	5,055,892	15,389	أسمنت العربية
YSCC	231,646,655.95	6,885,317	6,885,317	17,257	أسمنت البيامة
SAUDI CEMENT	203,255,524.90	3,547,001	3,547,001	17,393	أسمنت السعودية
QACCO	130,059,813.10	1,863,418	1,863,418	16,060	أسمنت القصيم
SPCC	134,123,542.20	2,547,213	2,547,213	12,599	أسمنت الجنوب
YCC	199,408,189.15	5,239,097	5,239,097	19,760	أسمنت ينبع
EPCCO	34,140,677.95	786,772	786,772	5,278	أسمنت الشرقية
TCC	107,711,264.34	6,799,249	6,799,249	13,176	أسمنت تبوك
JOUF CEMENT	142,627,341.68	11,098,610	11,098,610	14,541	أسمنت الجوف
Total	26,710,431,158.81	804,119,831	804,119,831	1,748,631	الإجمالي
Capital Goods	قيمة الأسهم المتداولة		الصفقات المتداولة		السلع الرأسمالية
	Value Traded	Volume Traded	Volume Traded	No. of Trades	
ASTRA INDUSTRIAL	414,344,592.70	5,737,854	5,737,854	36,805	أسترا الصناعية
BAWAN	565,467,248.40	18,396,127	18,396,127	56,627	بوان
EIC	251,640,780.00	6,132,658	6,132,658	18,867	الصناعات الكهربائية
SAUDI CERAMICS	1,086,841,837.80	34,078,346	34,078,346	83,776	الخزف السعودي
SAUDI CABLE *	0.00	0	0	0	الكابلات السعودية *
AMIANIT	443,955,060.00	10,230,848	10,230,848	40,038	أميانيت
ALBABTAIN	169,264,050.45	6,479,575	6,479,575	16,027	الهابطين
SVCP	299,507,145.35	6,395,313	6,395,313	24,974	الفخارية
MESC	452,924,801.22	30,286,571	30,286,571	49,270	مسك
SIECO	522,716,044.20	14,712,751	14,712,751	39,723	صارت
ALOMRAN	102,848,537.40	1,301,246	1,301,246	9,312	العمران
RIYADH CABLES	443,984,341.80	7,637,289	7,637,289	38,493	كابلات الرياض
Total	4,753,494,439.32	141,388,578	141,388,578	413,912	الإجمالي
Commercial & Professional Svc	قيمة الأسهم المتداولة		الصفقات المتداولة		الخدمات التجارية والمهنية
	Value Traded	Volume Traded	Volume Traded	No. of Trades	
MAHARAH	570,357,639.90	8,837,977	8,837,977	34,431	مهارة
SADR	402,640,990.50	9,781,548	9,781,548	33,716	صدر
SPPC	211,217,806.96	11,566,324	11,566,324	19,368	طباعة وتغليف
CATERING	723,549,894.70	8,030,468	8,030,468	46,176	التمتوين
Total	1,907,766,332.06	38,216,317	38,216,317	133,691	الإجمالي
Transportation	قيمة الأسهم المتداولة		الصفقات المتداولة		النقل
	Value Traded	Volume Traded	Volume Traded	No. of Trades	
SISCO	425,523,244.75	14,582,113	14,582,113	34,285	سيسكو
SGS	616,200,950.95	20,711,042	20,711,042	58,018	الخدمات الأرضية
SAPTCO	231,275,350.30	13,073,474	13,073,474	24,702	سابتكو
BATIC	450,302,359.22	19,188,396	19,188,396	24,194	باتك
BUDGET SAUDI	429,954,730.90	6,776,898	6,776,898	22,658	بديجت السعودية
THEEB	264,165,584.00	3,497,909	3,497,909	18,540	ذيب
Total	2,417,422,220.12	77,829,832	77,829,832	182,397	الإجمالي
Consumer Durables & Apparel	قيمة الأسهم المتداولة		الصفقات المتداولة		السلع طويلة الأجل
	Value Traded	Volume Traded	Volume Traded	No. of Trades	
NASEEJ	467,101,253.40	9,596,059	9,596,059	33,911	نسج
SIDC	329,450,840.20	25,677,312	25,677,312	35,846	صديق
ALABDULLATIF	261,607,482.64	13,189,605	13,189,605	27,365	العبداللطيف
LAZURDE	269,843,944.40	17,770,561	17,770,561	28,370	لازوردي
ALASEEL	264,393,086.50	5,813,780	5,813,780	24,082	الأصيل
FTIAHI GROUP	291,459,050.65	8,933,505	8,933,505	23,816	مجموعة فتحي
Total	1,883,855,657.79	80,980,822	80,980,822	173,390	الإجمالي

إحصائيات السوق - مايو 2023م
Market Statistics - May 2023

Consumer Services	قيمة الأسمه المتداولة	الأسمه المتداولة	الصفقات المنفذة	الخدمات الاستهلاكية
	Value Traded	Volume Traded	No. of Trades	
SEERA	699,900,872.02	27,415,393	40,256	سيرا
ALHOKAIR GROUP	300,942,794.50	11,166,857	31,484	مجموعة الحكير
FITNESS TIME	607,618,907.80	5,252,818	42,657	وقت اللياقة
DUR	112,820,674.70	4,062,059	9,905	دور
TECO	1,280,612,187.10	73,852,265	85,410	شمس
ALKHALEEJ TRNG	705,421,858.96	32,370,280	44,064	الخليج للتدريب
NCLE	189,850,679.80	1,676,998	17,003	الوطنية للتعليم
ATAA	259,828,015.40	3,851,816	20,105	عطاء
HERFY FOODS	141,081,129.45	3,978,805	15,092	هرفي للأغذية
RAYDAN	243,017,863.85	8,266,312	21,689	ريدان
DWF	275,009,616.60	1,665,553	21,354	التطويرية للمعاينة
ALAMAR	307,276,979.40	2,355,768	26,836	الأمار
AMERICANA	1,648,675,720.79	421,197,745	167,094	أمريكانا
Total	6,772,057,300.37	597,112,669	542,949	الإجمالي
Media and Entertainment	قيمة الأسمه المتداولة	الأسمه المتداولة	الصفقات المنفذة	الإعلام والترفيه
	Value Traded	Volume Traded	No. of Trades	
TAPRCO	917,221,231.70	47,547,289	83,213	تهامة
ALARABIA	459,183,179.00	3,448,318	23,111	العربية
SRMG	189,607,813.60	953,998	16,151	الأبحاث والإعلام
Total	1,566,012,224.30	51,949,605	122,475	الإجمالي
Retailing	قيمة الأسمه المتداولة	الأسمه المتداولة	الصفقات المنفذة	تجزئة السلع الكمالية
	Value Traded	Volume Traded	No. of Trades	
SHAKER	656,999,210.95	26,903,517	54,356	شاكير
EXTRA	1,091,645,196.70	14,493,948	68,602	إكسترا
SACO	202,540,492.65	6,010,203	19,987	ساکو
SASCO	593,969,779.20	13,756,238	31,702	ساسكو
BAAZEEM	393,564,295.20	5,570,744	26,484	باعظيم
JARIR	897,428,063.14	53,425,978	78,745	جزير
ABO MOATI	311,194,648.60	9,396,762	23,866	أبو معطي
ALSAIF GALLERY	816,333,449.80	8,891,644	43,312	السيف غاليري
CENOMI RETAIL	273,660,544.02	16,383,115	30,931	سينومي ريتيل
Total	5,237,335,680.26	154,832,149	377,985	الإجمالي
Food & Staples Retailing	قيمة الأسمه المتداولة	الأسمه المتداولة	الصفقات المنفذة	تجزئة الأغذية
	Value Traded	Volume Traded	No. of Trades	
A. OTHAIM MARKET	290,138,807.80	2,091,242	26,586	أسواق ع الثنيم
FARM SUPERSTORES	234,549,883.45	8,460,589	26,765	أسواق المزرعة
ANAAH HOLDING	1,096,107,924.41	41,135,619	86,536	أنعام الفايزة
THIMAR	954,526,750.75	24,214,497	78,653	ثمار
BINDAWOOD	240,011,038.10	3,487,179	21,176	بن داود
ALMUNAJEM	697,049,912.00	11,022,905	37,138	المنجم
ALDAWAA	562,959,283.30	6,813,810	44,576	الدواء
NAHDI	501,152,645.60	2,828,253	41,604	النهدلي
Total	4,576,496,245.41	100,054,094	363,034	الإجمالي
Food & Beverages	قيمة الأسمه المتداولة	الأسمه المتداولة	الصفقات المنفذة	إنتاج الأغذية
	Value Traded	Volume Traded	No. of Trades	
SAVOLA GROUP	851,434,031.30	24,160,710	56,245	مجموعة صافولا
WAFRAH	553,638,773.70	15,161,688	43,821	وفرة
SADAFCO	231,166,765.80	792,742	22,150	سدافكو
ALMARAI	371,707,194.00	6,534,551	29,427	المراعي
TANMIAH	196,167,152.80	1,439,245	23,278	تنمية
NAQI	1,263,210,128.80	14,254,558	59,730	نقى
HB	227,785,320.50	3,775,432	18,520	حلواني إخوان
NADEC	315,006,949.30	9,974,432	34,143	ناذك
GACO	487,063,831.61	18,698,420	46,792	جاكو
TADCO	225,608,802.90	11,689,330	25,354	تبوك الزراعية
SFICO	703,470,560.55	23,396,252	51,204	السفك
SHARQIYAH DEV	369,563,173.57	15,642,863	33,512	الشرقية للتنمية
ALJOUF	302,543,924.90	5,483,143	23,761	الجوف
JAZADCO	150,506,434.66	10,066,925	16,231	جازادكو
Total	6,248,873,044.39	161,070,291	484,168	الإجمالي
Health Care Equipment & Svc	قيمة الأسمه المتداولة	الأسمه المتداولة	الصفقات المنفذة	الرعاية الصحية
	Value Traded	Volume Traded	No. of Trades	
AYYAN	492,672,356.18	26,737,927	45,509	أيان
CHEMICAL	425,274,107.05	12,963,461	27,448	الكيميائية
MOUWASAT	381,112,210.60	1,599,177	32,718	المواساة
DALLAH HEALTH CARE	328,857,470.40	1,960,897	24,395	دله الصحية
ALHAMMADI	692,906,164.90	6,669,615	45,367	رعاية
ALMAMMADI	555,299,072.90	10,379,037	38,948	الحمامي
SAUDI GERMAN HEALTH	1,753,504,010.35	34,557,496	89,460	السعودي الألماني الصحية
SULAIMAN ALHABIB	1,612,858,842.20	5,743,545	75,606	سليمان الحبيب
EQUIPMENT HOUSE	567,704,855.70	7,833,032	35,897	دار المعدات
Total	6,810,189,090.28	108,444,187	415,348	الإجمالي
Pharma, Biotech & Life Science	قيمة الأسمه المتداولة	الأسمه المتداولة	الصفقات المنفذة	الدوية
	Value Traded	Volume Traded	No. of Trades	
SPIMACO	832,970,098.05	24,390,555	51,543	الموتالية
Total	832,970,098.05	24,390,555	51,543	الإجمالي
Banks	قيمة الأسمه المتداولة	الأسمه المتداولة	الصفقات المنفذة	البنوك
	Value Traded	Volume Traded	No. of Trades	
RIBL	1,359,211,045.50	41,229,735	60,184	الرياض
BJAZ	2,657,073,324.16	148,293,255	178,263	الجزيرة
SAIB	173,874,547.34	10,255,145	28,798	الاستثمار
BSFR	561,558,045.60	14,421,413	26,889	السعودي الفرنسي
SABB	1,141,541,797.80	30,581,137	59,059	ساب
ANB	785,595,150.65	29,308,089	59,760	العربي
ALRAHII	6,551,426,652.70	88,675,342	233,184	الراجحي
ALBILAD	722,378,100.05	18,502,071	56,877	البلاد
ALINMA	4,505,749,416.90	141,129,741	160,220	الإنماء
SNB	3,809,295,731.65	102,998,971	103,057	الأهلي
AMLAK	104,671,987.00	6,542,959	17,803	أملاك
SHL	75,679,845.74	3,785,771	13,878	سهل
Total	22,448,055,645.09	635,723,629	997,972	الإجمالي
Diversified Financials	قيمة الأسمه المتداولة	الأسمه المتداولة	الصفقات المنفذة	الاستثمار والتمويل
	Value Traded	Volume Traded	No. of Trades	
TADAWUL GROUP	931,492,167.00	5,566,086	48,829	مجموعة تداول
SAIC	700,663,506.10	24,631,110	44,148	متطورة
SINAD HOLDING	268,701,926.14	20,810,101	25,399	سناد الفايزة
NAYIFAT	255,341,814.34	12,669,944	29,683	النائفات
ALBAHA	570,175,727.42	33,538,977	56,926	الباحة
KINGDOM	73,053,998.86	8,968,364	11,755	المملكة
Total	2,799,429,139.86	106,184,582.00	216,740.00	الإجمالي

إحصائيات السوق - مايو 2023م
Market Statistics - May 2023

Insurance	قيمة الأسهم المتداولة	الأسم المتداولة	الصفقات المنفذة	السامين
	Value Traded	Volume Traded	No. of Trades	
TAWUNIYA	771,035,033.40	6,764,065	43,607	التعاونية
JAZIRA TAKAFUL	181,838,607.48	9,315,984	20,748	جزيرة تكافل
MALATH INSURANCE	361,273,950.68	21,345,661	35,714	ملاز للتأمين
MEDGULF	223,676,909.97	24,206,843	37,789	ميدغلف للتأمين
ALLIANZ SF	87,495,563.76	5,292,628	9,211	أليانز إس إف
SALAMA	383,347,368.94	18,190,687	52,455	سلامة
WALAA	335,679,618.64	21,319,806	23,249	ولا
ARABIAN SHIELD	211,752,932.26	12,020,443	17,301	الدرع العربي
SAICO	143,446,883.20	10,289,439	13,443	سايكو
GULF UNION ALAHLIA	111,001,900.70	10,211,368	11,174	إتحاد الخليج الأهلية
ACIG	279,690,739.50	17,711,637	31,977	أسيج
AICC	361,188,380.56	28,468,738	23,250	التأمين العربية
ALETIHAD	73,004,839.00	4,128,058	9,826	الاتحاد
ALSAGR INSURANCE	327,923,550.40	18,189,349	36,131	الصقر للتأمين
UCA	228,843,461.07	23,637,012	30,392	المتحدة للتأمين
SAUDI RE	245,885,825.60	13,311,304	18,328	الإعادة السعودية
BUPA ARABIA	423,309,528.20	2,396,565	30,972	بوياء العربية
ALRAJHI TAKAFUL	522,068,046.60	4,579,850	32,305	تكافل الراجي
CHUBB	113,908,447.16	5,566,902	10,242	تشب
GIG	200,162,491.95	6,982,384	14,047	جي آي جي
GULF GENERAL	443,145,578.82	52,489,717	46,383	الخليجية العامة
BURUJ	102,308,453.32	5,207,498	9,859	بروج للتأمين
ALALAMIYA	187,013,105.84	11,275,711	20,267	العالمية
WATANIYA	344,119,519.10	19,962,428	30,357	الوطنية
AMANA INSURANCE	635,653,470.32	51,681,244	54,367	أمانة للتأمين
ENAYA	488,738,622.26	39,136,639	51,604	عنابة
ALINMA TOKIO M	241,359,348.30	13,563,883	30,242	الاتماء طوكيو م
Total	8,028,872,177.03	457,245,843	745,240	الإجمالي
Software & Services	قيمة الأسهم المتداولة	الأسم المتداولة	الصفقات المنفذة	التطبيقات وخدمات التقنية
	Value Traded	Volume Traded	No. of Trades	
MIS	259,760,141.20	1,985,805	13,120	ام آي إس
ARAB SEA	779,042,704.80	9,415,933	45,573	بحر العرب
SOLUTIONS	758,706,734.60	2,620,587	45,985	سولوشنز
ELM	847,945,663.80	1,865,999	71,924	علم
2P	330,092,203.20	1,457,955	20,899	نوبي
Total	2,975,547,447.60	17,346,279	197,501	الإجمالي
Telecommunication Services	قيمة الأسهم المتداولة	الأسم المتداولة	الصفقات المنفذة	الاتصالات
	Value Traded	Volume Traded	No. of Trades	
STC	6,127,155,460.10	140,760,460	188,988	اس تي سي
ETIHAD ETISALAT	1,267,320,488.00	28,362,416	64,372	إتحاد إتصالات
ZAIN KSA	2,370,763,526.78	162,177,370	134,468	زين السعودية
ATHEEB TELECOM	448,185,577.60	7,232,414	36,141	عذيب للإتصالات
Total	10,213,425,052.48	338,532,660	423,969	الإجمالي
Utilities	قيمة الأسهم المتداولة	الأسم المتداولة	الصفقات المنفذة	المرافق العامة
	Value Traded	Volume Traded	No. of Trades	
GASCO	160,700,183.90	2,637,859	15,219	الغاز
AWPT	267,158,506.00	1,814,049	13,263	الخريف
ACWA POWER	855,297,958.80	5,424,144	48,826	أكوا باور
MARAFIQ	1,565,684,142.60	25,539,367	91,667	مرفاق
SAUDI ELECTRICITY	595,241,005.38	25,908,213	55,725	كهربية السعودية
Total	3,444,081,796.68	61,323,632	224,700	الإجمالي
REITs	قيمة الأسهم المتداولة	الأسم المتداولة	الصفقات المنفذة	الصناديق العقارية المتداولة
	Value Traded	Volume Traded	No. of Trades	
RIYAD REIT	67,716,691.32	7,491,056	20,877	أرياض ريت
ALJAZIRA REIT	105,938,879.12	5,859,176	13,936	الجزيرة ريت
JADWA REIT ALHARAMAIN	12,041,556.74	1,620,332	4,941	جدوى ريت الحرمين
TALEEM REIT	30,578,234.02	2,723,567	12,007	تعليم ريت
AL MAATHER REIT	10,456,081.83	1,157,803	4,258	المعذر ريت
MUSHARAKA REIT	24,460,767.68	3,243,338	7,924	مشاركة ريت
MULKIA REIT	16,283,277.32	2,183,388	9,747	ملكبة ريت
SICO SAUDI REIT	12,973,954.57	2,253,037	5,165	سيكو السعودية ريت
ALAHLI REIT 1	30,138,559.96	3,165,086	10,032	الأهلي ريت 1
DERAYAH REIT	32,363,429.49	3,310,629	14,007	درية ريت
AI RAJHI REIT	62,632,380.30	6,422,941	22,401	الراجي ريت
JADWA REIT SAUDI	34,194,853.14	2,530,118	6,314	جدوى ريت السعودية
SEDCO CAPITAL REIT	40,433,305.08	4,190,294	16,504	سدكو كابيتال ريت
ALINMA RETAIL REIT	27,795,013.26	5,442,048	9,093	الاتماء ريت للتجزئة
MEFIC REIT	20,461,806.60	3,935,723	7,576	ميفك ريت
BONYAN REIT	40,884,378.73	4,230,432	10,075	بنيان ريت
ALKHABEER REIT	42,174,756.42	6,155,682	12,516	الخبير ريت
ALINMA HOSPITALITY REIT	22,924,863.99	2,559,384	7,604	الاتماء ريت للفندق
Total	634,452,789.57	68,474,034	194,977	الإجمالي
Real Estate Mgmt & Dev't	قيمة الأسهم المتداولة	الأسم المتداولة	الصفقات المنفذة	إدارة وتطوير العقارات
	Value Traded	Volume Traded	No. of Trades	
ALAKARIA	274,217,572.86	19,477,848	19,998	المقارئة
TAIBA	101,616,551.90	3,417,961	7,204	طيبة
MCDC	207,829,189.70	2,875,936	9,127	مكة
ARDCO	146,667,165.50	7,345,710	19,546	التعبير
EMAAR EC	456,007,197.90	48,801,422	55,618	إعمار
RED SEA	96,988,412.50	3,659,520	13,220	البحر الأحمر
JABAL OMAR	2,999,269,683.47	124,074,646	109,933	جبل عمر
DAR ALARKAN	1,936,370,887.52	127,628,984	88,965	دار الأركان
KEC	96,724,197.62	6,364,994	11,235	مدينة المعرفة
ALANDALUS	52,641,483.74	2,853,096	6,927	الأندلس
CENOMI CENTERS	418,271,460.98	19,986,957	40,116	سينومي سنترز
RETAL	787,861,864.86	65,478,972	81,051	ريتل
Total	7,574,465,668.55	431,966,046	462,940	الإجمالي
Total Market	135,997,913,149.74	4,720,484,742	8,976,779	إجمالي السوق

القيمة السوقية للأسهم المصدرة كما في 2023/05/31
Market Capitalization as on 31/05/2023

Energy	النسبة للسوق	النسبة للقطاع	القيمة السوقية بالريال	سعر الاغلاق	عدد الاسهم المصدرة	العائلة
	%to Market	%to Industry Group	Market Capitalization - SAR	Close Price	Issued Shares	
SARCO	0.01	0.02	1,309,500,000.00	87.30	15,000,000	المنصاة
SAUDI ARAMCO	72.02	99.27	7,623,000,000,000.00	31.50	242,000,000,000	أرامكو السعودية
PETRO RABIGH	0.17	0.24	18,381,000,000.00	11.00	1,671,000,000	بترو رابغ
ARABIAN DRILLING	0.12	0.17	13,207,600,000.00	148.40	89,000,000	الحفر العربية
BAHRI	0.14	0.20	15,257,812,500.00	31.00	492,187,500	البحري
ALDREES	0.08	0.11	8,070,000,000.00	107.60	75,000,000	الدريس
Total	72.55	100.00	7,679,225,912,500.00	-	244,342,187,500	الإجمالي
Materials	النسبة للسوق	النسبة للقطاع	القيمة السوقية بالريال	سعر الاغلاق	عدد الاسهم المصدرة	العواد الاساسية
	%to Market	%to Industry Group	Market Capitalization - SAR	Close Price	Issued Shares	
TAKWEEN	0.01	0.13	928,150,000.00	9.77	95,000,000	تكوين
MEPCO	0.02	0.33	2,263,333,310.70	33.95	66,666,666	ميكو
BCI	0.01	0.15	1,043,625,000.00	37.95	27,500,000	بي سي آي
MAADEN	1.44	22.05	152,839,420,333.20	62.10	2,461,182,292	معادن
ASLAK	0.01	0.14	944,190,000.00	26.90	35,100,000	أسلاك
ALYAMAMAH STEEL	0.01	0.19	1,285,240,000.00	25.30	50,800,000	البماصة للحديد
SSP	0.01	0.18	1,229,100,000.00	24.10	51,000,000	أنابيب السعودية
EAST PIPES	0.02	0.28	1,968,750,000.00	62.50	31,500,000	أنابيب الشرق
AMAK	0.05	0.74	5,141,400,000.00	77.90	66,000,000	أماك
CHEMANOL	0.02	0.25	1,716,624,463.35	25.45	67,450,863	كيمانول
SABIC	2.50	38.18	264,600,000,000.00	88.20	3,000,000,000	سابك
SABIC AGRI-NUTRIENTS	0.56	8.59	59,504,425,500.00	125.00	476,035,404	سابك للمغذيات الزراعية
TASNEE	0.09	1.42	9,819,659,956.88	14.68	668,914,166	التصنيع
NGC	0.01	0.12	824,916,675.35	26.05	31,666,667	جيسكو
ZOUJAJ	0.01	0.16	1,079,120,000.00	32.80	32,900,000	زجاج
ALUJAIN	0.03	0.41	2,830,280,000.00	40.90	69,200,000	النجين
FIPCO	0.00	0.07	504,850,000.00	43.90	11,500,000	فيكو
APC	0.01	0.08	586,000,000.00	58.60	10,000,000	أنابيب
NAMA CHEMICALS	0.01	0.12	831,432,000.00	35.35	23,520,000	نماء للكيمياويات
MAADANIYAH	0.01	0.11	750,480,000.00	21.20	35,400,000	معادنية
LUBREF	0.21	3.26	22,612,500,000.00	134.00	168,750,000	لوبيريف
ZAMIL INDUST	0.01	0.17	1,185,600,000.00	19.76	60,000,000	الزامل للصناعة
SIHG	0.18	2.69	18,613,368,000.00	24.66	754,800,000	المجموعة السعودية
YANSAB	0.23	3.45	23,878,125,000.00	42.45	562,500,000	ينساب
SPM	0.01	0.15	1,048,070,000.00	31.10	33,700,000	صناعة الورق
SIPCHEM	0.25	3.77	26,106,666,619.20	35.60	733,333,332	سيكيم العالمية
ADVANCED	0.11	1.64	11,362,000,000.00	43.70	260,000,000	المنظمة
SAUDI KAYAN	0.18	2.76	19,140,000,000.00	12.76	1,500,000,000	كايان السعودية
HCC	0.01	0.18	1,253,120,000.00	12.80	97,900,000	أسمنت حائل
NAIRAN CEMENT	0.02	0.34	2,369,800,000.00	13.94	170,000,000	أسمنت نجران
CITY CEMENT	0.03	0.48	3,318,000,000.00	23.70	140,000,000	أسمنت المدينة
NORTHERN CEMENT	0.02	0.31	2,178,000,000.00	12.10	180,000,000	أسمنت الشمالية
UACC	0.01	0.15	1,035,100,000.00	18.82	55,000,000	أسمنت ام القرى
OASIS	0.01	0.12	817,875,000.00	36.35	22,500,000	الواحة
ALKATHIRI	0.01	0.11	761,768,280.00	3.37	226,044,000	الكثري
ACC	0.04	0.54	3,760,000,000.00	37.60	100,000,000	أسمنت العربية
YSCC	0.06	0.98	6,824,250,000.00	33.70	202,500,000	أسمنت البماصة
SAUDI CEMENT	0.08	1.30	8,981,100,000.00	58.70	153,000,000	أسمنت السعودية
QACCO	0.06	0.95	6,606,000,000.00	73.40	90,000,000	أسمنت القصيم
SPCC	0.07	1.07	7,406,000,000.00	52.90	140,000,000	أسمنت الجنوب
YCC	0.06	0.93	6,457,500,000.00	41.00	157,500,000	أسمنت بليغ
EPCCO	0.04	0.55	3,784,000,000.00	44.00	86,000,000	أسمنت الشرقية
TCC	0.01	0.21	1,443,600,000.00	16.04	90,000,000	أسمنت توك
JOUF CEMENT	0.01	0.20	1,380,490,000.00	12.70	108,700,000	أسمنت الجوف
Total	6.55	100.00	693,013,930,138.68	-	13,403,563,390	الإجمالي
Capital Goods	النسبة للسوق	النسبة للقطاع	القيمة السوقية بالريال	سعر الاغلاق	عدد الاسهم المصدرة	السلع الراسمالية
	%to Market	%to Industry Group	Market Capitalization - SAR	Close Price	Issued Shares	
ASTRA INDUSTRIAL	0.05	22.50	5,776,000,000.00	72.20	80,000,000	أسترا الصناعية
BAWAN	0.02	7.71	1,980,000,000.00	33.00	60,000,000	بوان
EIC	0.02	7.25	1,860,750,000.00	41.35	45,000,000	الصناعات الكهربائية
SAUDI CERAMICS	0.02	9.88	2,536,000,000.00	31.70	80,000,000	الخرق السعودي
SAUDI CABLE *	0.00	1.49	381,690,223.20	57.20	6,672,906	الكابلات السعودية *
AMIANTIT	0.00	1.62	415,800,000.00	42.00	9,900,000	أميانتيت
ALBAPTAIN	0.01	4.28	1,099,887,849.60	25.80	42,631,312	البابطين
SVCP	0.01	2.70	692,250,000.00	46.15	15,000,000	الفخارية
MESC	0.01	2.46	630,400,000.00	15.76	40,000,000	مسك
SIECO	0.01	2.67	685,260,000.00	35.25	19,440,000	صادرات
ALOMRAN	0.00	1.80	461,400,000.00	76.90	6,000,000	العمران
RIYADH CABLES	0.09	35.65	9,150,000,000.00	61.00	150,000,000	كابلات الرياض
Total	0.24	100.00	25,669,438,072.80	-	554,644,218	الإجمالي
Commercial & Professional Svc	النسبة للسوق	النسبة للقطاع	القيمة السوقية بالريال	سعر الاغلاق	عدد الاسهم المصدرة	الخدمات التجارية والمهنية
	%to Market	%to Industry Group	Market Capitalization - SAR	Close Price	Issued Shares	
MAHARAH	0.02	21.94	2,512,500,000.00	67.00	37,500,000	مهارة
SADR	0.01	6.13	701,750,000.00	40.10	17,500,000	صدر
SPPC	0.01	9.36	1,071,600,000.00	17.86	60,000,000	طباعة وتغليف
CATERING	0.07	62.58	7,166,800,000.00	87.40	82,000,000	التموين
Total	0.11	100.00	11,452,650,000.00	-	197,000,000	الإجمالي
Transportation	النسبة للسوق	النسبة للقطاع	القيمة السوقية بالريال	سعر الاغلاق	عدد الاسهم المصدرة	النقل
	%to Market	%to Industry Group	Market Capitalization - SAR	Close Price	Issued Shares	
SISCO	0.02	11.90	2,394,960,000.00	29.35	81,600,000	سيسكو
SGS	0.06	30.32	6,100,600,000.00	32.45	188,000,000	الخدمات الأخرى
SAPTCO	0.02	11.18	2,250,000,000.00	18.00	125,000,000	سابتكو
BATIC	0.01	7.01	1,411,200,000.00	23.52	60,000,000	باتك
BUDGET SAUDI	0.04	23.35	4,697,000,088.00	66.00	71,166,668	بديجت السعودية
THEEB	0.03	16.22	3,263,700,000.00	75.90	43,000,000	ثيب
Total	0.19	100.00	20,117,460,088.00	-	568,766,668	الإجمالي
Consumer Durables & Apparel	النسبة للسوق	النسبة للقطاع	القيمة السوقية بالريال	سعر الاغلاق	عدد الاسهم المصدرة	السلع طويلة الاجل
	%to Market	%to Industry Group	Market Capitalization - SAR	Close Price	Issued Shares	
NASEJ	0.00	8.42	521,980,717.90	47.90	10,897,301	نسج
SIDC	0.00	8.35	517,600,000.00	12.94	40,000,000	صندق
ALABDULLATIF	0.02	25.72	1,594,125,000.00	19.62	81,250,000	العبد اللطيف
LAZURDE	0.01	13.64	845,250,000.00	14.70	57,500,000	اللازودي
ALASEEL	0.02	28.68	1,778,000,000.00	44.45	40,000,000	الأسيل
FITAIHI GROUP	0.01	15.19	941,875,000.00	34.25	27,500,000	مجموعة فتحي
Total	0.06	100.00	6,198,830,717.90	-	257,147,301	الإجمالي

القيمة السوقية للأسهم المصدرة كما في 2023/05/31
Market Capitalization as on 31/05/2023

Consumer Services	النسبة للسوق	النسبة للقطاع	القيمة السوقية بالريال	سعر الإغلاق	عدد الأسهم المصدرة	الخدمات الاستهلاكية
	%to Market	%to Industry Group	Market Capitalization -SAR	Close Price	Issued Shares	
SEERA	0.07	11.46	7,695,000,000.00	25.65	300,000,000	سوا
ALHOKAIR GROUP	0.01	1.24	833,175,000.00	26.45	31,500,000	مجموعة الحكير
FITNESS TIME	0.06	9.21	6,181,236,598.00	118.00	52,383,361	وقت اللياقة
DUR	0.03	4.02	2,700,000,000.00	27.00	100,000,000	دور
TECO	0.01	1.47	984,158,063.46	17.02	57,823,623	شمس
ALKHALEEJ TRNG	0.01	2.17	1,456,000,000.00	22.40	65,000,000	الخليج للتدريب
NCLE	0.05	7.25	4,867,600,000.00	113.20	43,000,000	الوظيفة للتعليم
ATAA	0.03	4.17	2,798,799,797.00	66.50	42,087,215	عطاء
HERFY FOODS	0.02	3.36	2,257,332,000.00	34.90	64,680,000	هرفي للأغذية
RAYDAN	0.00	0.66	443,427,499.35	28.05	15,808,467	ريدان
DWF	0.00	0.70	469,200,000.00	156.40	3,000,000	التطويرية العقارية
ALAMAR	0.03	4.98	3,340,500,000.00	131.00	25,500,000	الآمار
AMERICANA	0.31	49.31	33,104,878,083.00	3.93	8,423,633,100	أمريكانا
Total	0.63	100.00	67,131,307,041.31	-	9,224,415,766	الإجمالي
Media and Entertainment	النسبة للسوق	النسبة للقطاع	القيمة السوقية بالريال	سعر الإغلاق	عدد الأسهم المصدرة	الإعلام والترفيه
TAPROCO	0.01	3.34	766,400,000.00	19.16	40,000,000	تهامة
ALARABIA	0.07	31.15	7,150,000,000.00	143.00	50,000,000	العربية
SRMG	0.14	65.52	15,040,000,000.00	188.00	80,000,000	الأرباح والإعلام
Total	0.22	100.00	22,956,400,000.00	-	170,000,000	الإجمالي
Retailing	النسبة للسوق	النسبة للقطاع	القيمة السوقية بالريال	سعر الإغلاق	عدد الأسهم المصدرة	تجزئة السلع الكمالية
SHAKER	0.01	3.09	1,201,976,328.00	24.92	48,233,400	شاكير
EXTRA	0.05	14.91	5,800,000,000.00	72.50	80,000,000	إكسترا
SACO	0.01	3.24	1,261,800,000.00	35.05	36,000,000	ساقو
SASCO	0.03	7.41	2,883,000,000.00	48.05	60,000,000	ساسكو
BAAZEEM	0.01	1.80	698,625,000.00	69.00	10,125,000	بازعظيم
JARIR	0.20	54.29	21,120,000,000.00	17.60	1,200,000,000	جيري
ABO MOATI	0.01	1.77	687,000,000.00	34.35	20,000,000	أبو معطي
ALSAIF GALLERY	0.03	8.85	3,444,000,000.00	98.40	35,000,000	السيف غاليري
CENOMI RETAIL	0.02	4.64	1,804,128,562.56	15.72	114,766,448	سينومي ريتيل
Total	0.37	100.00	38,900,529,890.56	-	1,604,124,848	الإجمالي
Food & Staples Retailing	النسبة للسوق	النسبة للقطاع	القيمة السوقية بالريال	سعر الإغلاق	عدد الأسهم المصدرة	تجزئة الأغذية
A.OTHAIM MARKET	0.12	21.98	12,240,000,000.00	136.00	90,000,000	أسواق ع العثم
FARM SUPERSTORES	0.01	2.23	1,242,000,000.00	27.60	45,000,000	أسواق المزرعة
ANAAM HOLDING	0.01	1.43	798,525,000.00	25.35	31,500,000	أنعام القابضة
THIMAR	0.00	0.62	345,000,000.00	34.50	10,000,000	ثيمار
BINDAWOOD	0.07	13.85	7,715,250,000.00	67.50	114,300,000	بن داود
ALMUNAJEEM	0.04	7.00	3,900,000,000.00	65.00	60,000,000	المجمع
ALDAWAA	0.07	13.16	7,327,000,000.00	86.20	85,000,000	الدواء
NAHDI	0.21	39.73	22,126,000,000.00	170.20	130,000,000	النهدى
Total	0.53	100.00	55,693,775,000.00	-	565,800,000	الإجمالي
Food and Beverages	النسبة للسوق	النسبة للقطاع	القيمة السوقية بالريال	سعر الإغلاق	عدد الأسهم المصدرة	إنتاج الأغذية
SAVOLA GROUP	0.18	19.10	19,169,906,555.60	35.90	533,980,684	مجموعة صافولا
WAFRAH	0.01	0.81	817,234,006.50	35.30	23,151,105	وفرة
SADAFCO	0.09	9.94	9,971,000,000.00	306.80	32,500,000	سادافكو
ALMARAI	0.52	54.51	54,700,000,000.00	54.70	1,000,000,000	المرعي
TANMIAH	0.02	2.55	2,560,000,000.00	128.00	20,000,000	تمنية
NAQI	0.02	1.75	1,754,000,000.00	87.70	20,000,000	نقي
HB	0.02	2.14	2,149,714,416.00	60.80	35,357,145	حلوان إخوان
NADEC	0.03	3.40	3,415,104,000.00	33.60	101,640,000	نادك
GACO	0.01	0.75	751,500,000.00	25.05	30,000,000	جاكو
TADCO	0.01	0.73	734,171,358.00	18.74	39,176,700	تدوك الزراعية
SFICO	0.01	1.27	1,278,000,000.00	31.95	40,000,000	الأسماك
SHARQIYAH DEV	0.01	0.68	687,000,000.00	22.90	30,000,000	الشرقية للتنمية
ALIOUF	0.02	1.62	1,626,000,000.00	54.20	30,000,000	الجوف
JAZADCO	0.01	0.73	735,000,000.00	14.70	50,000,000	جازادكو
Total	0.95	100.00	100,348,630,336.10	-	1,985,805,634	الإجمالي
Health Care Equipment & Svc	النسبة للسوق	النسبة للقطاع	القيمة السوقية بالريال	سعر الإغلاق	عدد الأسهم المصدرة	الرعاية الصحية
AYYAN	0.01	0.97	1,524,026,599.20	18.90	80,636,328	أيان
CHEMICAL	0.03	1.90	2,963,848,000.00	35.15	84,320,000	الكيميائية
MOUWASAT	0.21	14.39	22,500,000,000.00	225.00	100,000,000	المواساة
DALLAH HEALTH	0.15	10.21	15,961,102,524.40	163.40	97,681,166	دلّة الصحية
CARE	0.05	3.16	4,942,470,000.00	110.20	44,850,000	عناية
ALHAMMADI	0.08	5.25	8,208,000,000.00	51.30	160,000,000	الحمادي
SAUDI GERMAN HEALTH	0.05	3.46	5,411,952,000.00	58.80	92,040,000	السعودية الألمانية الصحية
SULAIMAN ALHABIB	0.88	59.75	93,450,000,000.00	267.00	350,000,000	سليمان الحبيب
EQUIPMENT HOUSE	0.01	0.92	1,440,000,000.00	72.00	20,000,000	دار المعدات
Total	1.48	100.00	156,401,399,123.60	-	1,029,527,494	الإجمالي
Pharma, Biotech & Life Science	النسبة للسوق	النسبة للقطاع	القيمة السوقية بالريال	سعر الإغلاق	عدد الأسهم المصدرة	الدوية
SPIMACO	0.04	100.00	4,566,000,000.00	38.05	120,000,000	الدوائية
Total	0.04	100.00	4,566,000,000.00	-	120,000,000	الإجمالي
Banks	النسبة للسوق	النسبة للقطاع	القيمة السوقية بالريال	سعر الإغلاق	عدد الأسهم المصدرة	البنوك
RIBL	0.93	10.90	98,250,000,000.00	32.75	3,000,000,000	الرياض
BJAZ	0.14	1.59	14,382,800,000.00	17.54	820,000,000	الجزيرة
SAIB	0.16	1.87	16,820,000,000.00	16.82	1,000,000,000	الإستثمار
BSFR	0.45	5.32	47,973,215,246.60	39.80	1,205,357,167	السعودي الفرنسي
SABB	0.72	8.43	76,027,397,314.00	37.00	2,054,794,522	ساب
ANB	0.36	4.23	38,175,000,000.00	25.45	1,500,000,000	العربي
ALRAJHI	2.67	31.36	282,800,000,000.00	70.70	4,000,000,000	الراجحي
ALBLAD	0.35	4.13	37,200,000,000.00	37.20	1,000,000,000	البلاد
ALINMA	0.62	7.24	65,300,000,000.00	32.65	2,000,000,000	الإمام
SNB	2.09	24.55	221,400,000,000.00	36.90	6,000,000,000	الأهلي
AMIAK	0.01	0.15	1,382,556,000.00	15.26	90,600,000	أملاك
SHL	0.02	0.23	2,044,000,000.00	20.44	100,000,000	سهل
Total	8.52	100.00	901,754,968,960.60	-	22,770,751,689	الإجمالي
Diversified Financials	النسبة للسوق	النسبة للقطاع	القيمة السوقية بالريال	سعر الإغلاق	عدد الأسهم المصدرة	الاستثمار والتأمين
TADAWUL GROUP	0.18	35.67	19,224,000,000.00	160.20	120,000,000	مجموعة تداول
SAIC	0.02	3.23	1,740,000,000.00	29.00	60,000,000	منظورة
SINAD HOLDING	0.02	2.96	1,597,555,556.96	12.64	126,388,889	سناد القابضة
NAVIFAT	0.02	3.70	1,992,000,000.00	19.92	100,000,000	النايفات
ALBAMA	0.00	0.94	504,306,000.00	16.98	29,700,000	الباحة
KINGDOM	0.27	53.50	28,831,764,294.00	7.78	3,705,882,300	المملكة
Total	0.51	100.00	53,889,625,850.96	-	4,141,971,189	الإجمالي

القيمة السوقية للأسهم المصدرة كما في 2023/05/31

Market Capitalization as on 31/05/2023

Insurance	النسبة للسوق	النسبة للقطاع	القيمة السوقية بالريال	سعر الاغلاق	عدد الاسهم المصدرة	التأمين
	%to Market	%to Industry Group	Market Capitalization - SAR	Close Price	Issued Shares	
TAWUNIYA	0.13	23.00	14,225,000,000.00	113.80	125,000,000	التأمينية
JAZIRA TAKAFUL	0.01	1.73	1,067,000,000.00	19.40	55,000,000	جزيرة تكافل
MALATH INSURANCE	0.01	1.41	875,000,000.00	17.50	50,000,000	ملا لتأمين
MEDGULF	0.01	1.58	979,650,000.00	9.33	105,000,000	ميدغلف للتأمين
ALLIANZ SF	0.01	1.61	993,600,000.00	16.56	60,000,000	الانزاس إف
SALAMA	0.00	0.36	220,800,000.00	22.08	10,000,000	سلامة
WALAA	0.01	2.23	1,377,944,865.00	16.20	85,058,325	ولاء
ARABIAN SHIELD	0.01	1.85	1,141,682,020.56	17.88	63,852,462	الدع العروى
SAICO	0.00	0.68	420,000,000.00	14.00	30,000,000	سايكو
GULF UNION ALAHLIA	0.00	0.81	500,254,715.20	10.90	45,894,928	اتحاد الخليج الأهلية
ACIG	0.00	0.79	485,970,000.00	16.70	29,100,000	أسج
AICC	0.01	1.10	682,640,000.00	12.88	53,000,000	التأمين العربية
ALETHAD	0.01	1.31	810,000,000.00	18.00	45,000,000	الاتحاد
ALSAGR INSURANCE	0.00	0.43	266,000,000.00	19.00	14,000,000	الصفر للتأمين
UCA	0.00	0.64	395,200,000.00	9.88	40,000,000	المتحدة للتأمين
SAUDI RE	0.02	2.78	1,719,630,000.00	19.30	89,100,000	الإعادة السعودية
BUPA ARABIA	0.24	40.74	25,200,000,000.00	168.00	150,000,000	بوبا العربية
ALRAHJI TAKAFUL	0.04	7.46	4,616,000,000.00	115.40	40,000,000	تكافل الراجي
CHUBB	0.01	0.98	606,000,000.00	20.20	30,000,000	تشب
GIG	0.01	2.32	1,437,500,000.00	28.75	50,000,000	جي أي جي
GULF GENERAL	0.00	0.70	436,000,000.00	8.72	50,000,000	الخليجية العامة
BURUJ	0.01	0.98	606,000,000.00	20.20	30,000,000	بروج للتأمين
ALALAMIYA	0.01	1.13	696,000,000.00	17.40	40,000,000	العالمية
WATANIYA	0.01	1.12	693,600,000.00	17.34	40,000,000	الوطنية
AMANA INSURANCE	0.01	0.89	550,400,000.00	12.80	43,000,000	أمانة للتأمين
ENAYA	0.00	0.51	316,940,000.00	13.78	23,000,000	عنابة
ALINMA TOKIO M	0.01	0.86	531,600,000.00	17.72	30,000,000	الإنماء طوكيو م
Total	0.58	100.00	61,850,411,600.76	-	1,426,005,715	الإجمالي
Software & Services	النسبة للسوق	النسبة للقطاع	القيمة السوقية بالريال	سعر الاغلاق	عدد الاسهم المصدرة	التطبيقات وخدمات التقنية
	%to Market	%to Industry Group	Market Capitalization - SAR	Close Price	Issued Shares	
MIS	0.04	5.17	4,110,000,000.00	137.00	30,000,000	ام أي إس
ARAB SEA	0.01	1.02	813,000,000.00	81.30	10,000,000	بحر العرب
SOLUTIONS	0.33	44.36	35,280,000,000.00	294.00	120,000,000	سولوشن
ELM	0.34	45.15	35,904,000,000.00	448.80	80,000,000	علم
2P	0.03	4.30	3,423,000,000.00	228.20	15,000,000	توب
Total	0.75	100.00	79,530,000,000.00	-	255,000,000	الإجمالي
Telecommunication Services	النسبة للسوق	النسبة للقطاع	القيمة السوقية بالريال	سعر الاغلاق	عدد الاسهم المصدرة	الاتصالات
	%to Market	%to Industry Group	Market Capitalization - SAR	Close Price	Issued Shares	
STC	2.04	82.44	216,250,000,000.00	43.25	5,000,000,000	أس تي سي
ETIHAD ETISALAT	0.31	12.62	33,110,000,000.00	43.00	770,000,000	اتحاد اتصالات
ZAIN KSA	0.12	4.72	12,384,488,031.50	13.78	898,729,175	زين السعودية
ATTHEB TELECOM	0.01	0.22	572,393,640.00	63.60	8,999,900	عذيب اتصالات
Total	2.48	100.00	262,316,881,671.50	-	6,677,725,075	الإجمالي
Utilities	النسبة للسوق	النسبة للقطاع	القيمة السوقية بالريال	سعر الاغلاق	عدد الاسهم المصدرة	المرافق العامة
	%to Market	%to Industry Group	Market Capitalization - SAR	Close Price	Issued Shares	
GASCO	0.04	2.07	4,597,500,000.00	61.30	75,000,000	الغاز
AWPT	0.04	1.70	3,775,000,000.00	151.00	25,000,000	الخريف
ACWA POWER	1.03	49.10	109,080,079,566.80	149.20	731,099,729	أكوا باور
MARAFIQ	0.14	6.62	14,700,000,000.00	58.80	250,000,000	مرفاقي
SAUDI ELECTRICITY	0.85	40.51	89,998,426,404.00	21.60	4,166,593,815	كهرباء السعودية
Total	2.10	100.00	222,151,005,970.80	-	5,247,693,544	الإجمالي
REITs	النسبة للسوق	النسبة للقطاع	القيمة السوقية بالريال	سعر الاغلاق	عدد الاسهم المصدرة	الصناديق العقارية المتداوله
	%to Market	%to Industry Group	Market Capitalization - SAR	Close Price	Issued Shares	
RIYAD REIT	0.01	9.19	1,545,273,909.00	9.00	171,697,101	الرياض ريت
ALJAZIRA REIT	0.00	1.26	211,692,000.00	17.94	11,800,000	الجزيرة ريت
JADWA REIT ALHARAMAIN	0.00	2.90	487,080,000.00	7.38	66,000,000	جدوى ريت الحرمين
TALEEM REIT	0.01	3.34	561,000,000.00	11.00	51,000,000	تعليم ريت
ALMAATHER REIT	0.01	3.28	552,330,000.00	9.00	61,370,000	المطر ريت
MUSHARAKA REIT	0.01	3.96	665,280,000.00	7.56	88,000,000	مشاكة ريت
MULKIA REIT	0.00	3.01	506,728,370.88	7.44	68,108,652	ملكية ريت
SICO SAUDI REIT	0.00	1.96	329,130,000.00	5.75	57,240,000	سيكو السعودية ريت
ALAHJI REIT 1	0.01	7.58	1,274,625,000.00	9.27	137,500,000	الأهلي ريت 1
DERAYAH REIT	0.01	6.19	1,041,743,169.15	9.69	107,507,035	درية ريت
AI RAHJI REIT	0.01	9.36	1,573,248,650.04	9.72	161,856,857	الراحي ريت
JADWA REIT SAUDI	0.02	15.31	2,573,835,033.00	13.80	186,509,785	جدوى ريت السعودية
SEDCO CAPITAL REIT	0.01	6.55	1,100,975,000.00	9.37	117,500,000	سدكو كابيتال ريت
ALINMA RETAIL REIT	0.01	3.57	600,620,000.00	5.09	118,000,000	الإنماء ريت للتجزئة
MEFIC REIT	0.00	2.25	378,841,056.00	5.17	73,276,800	ميفيك ريت
BONYAN REIT	0.01	9.16	1,540,855,206.00	9.46	162,881,100	بنيان ريت
ALXHABER REIT	0.01	5.69	957,450,077.92	6.79	141,008,848	الخبر ريت
ALINMA HOSPITALITY REIT	0.01	5.45	915,978,858.00	8.98	102,002,100	الإنماء ريت للفندق
Total	0.16	100.00	16,816,686,329.99	-	1,883,258,278	الإجمالي
Real Estate Mgmt & Dev't	النسبة للسوق	النسبة للقطاع	القيمة السوقية بالريال	سعر الاغلاق	عدد الاسهم المصدرة	إدارة وتطوير العقارات
	%to Market	%to Industry Group	Market Capitalization - SAR	Close Price	Issued Shares	
ALAKARIA	0.05	5.03	5,242,500,000.00	13.98	375,000,000	العقارية
TAIBA	0.05	4.58	4,765,587,245.10	29.70	160,457,483	طيبة
MCDC	0.11	11.39	11,866,769,280.00	72.00	164,816,240	مكدك
ARDCO	0.03	3.46	3,601,777,762.02	20.26	177,777,777	التعمير
EMAAR EC	0.11	10.73	11,174,666,673.24	9.86	1,133,333,334	إعمار
RED SEA	0.01	0.76	790,629,560.00	26.15	30,234,400	البحر الأحمر
JABAL OMAR	0.27	27.69	28,840,263,366.76	24.98	1,154,534,162	جبل عمر
DAR ALARKAN	0.16	15.97	16,632,000,000.00	15.40	1,080,000,000	دار الأركان
KEC	0.05	4.85	5,055,570,000.00	14.90	339,300,000	مدينة المعرفة
ALANDALUS	0.02	1.70	1,767,733,327.02	18.94	93,333,333	الأندلس
CENOMI CENTERS	0.09	9.40	9,794,500,000.00	20.62	475,000,000	سينومي سنترز
RETAL	0.04	4.44	4,624,000,000.00	11.56	400,000,000	ريتل
Total	0.98	100.00	104,155,997,214.14	-	5,583,786,729	الإجمالي
Total Market	100.00	-	10,584,141,840,107.70	-	322,009,179,038	اجمالي السوق

المؤشرات المالية - 31/05/2023

FINANCIAL INDICATORS - 31/05/2023

Company	P/B Ratio	Book Value (SAR)	P/E Ratio	EPS (SAR)	Market Cap. (mm)	Shareholders' Equity (mm)	Net Income (mm)	Issued Shares (mm)	Close Price	الرمز
الشركة	نسبة السعر إلى القيمة الدفترية	القيمة الدفترية	السعر إلى الربح	الربح على السهم	القيمة السوقية (مليون ريال)	إجمالي حقوق المساهمين (مليون ريال)	الدخل الصافي (مليون ريال)	عدد الأسهم المعتمدة (مليون)	سعر الإغلاق	الرمز
SARCO	2.71	32.26	45.93	1.30	1,309.50	483.91	38.51	15.50	67.50	الساحل
SAUDI ARAMCO	5.11	6.16	13.25	2.38	7,623,000.00	1,491,616.00	575,200.00	242,000.00	31.30	الزيتكو السعودية
PETRO RABIGH	1.29	8.55	(M)(1.8)	-1.68	18,381.00	14,921.00	-2,803.00	1,671.00	11.00	براق بتر
ARABIAN DRILLING	2.30	64.39	21.95	6.76	13,207.60	5,731.00	601.70	89.00	148.40	الحفر العربي
BAHRI	1.39	20.39	2.98	2.98	15,257.89	14,465.32	1,048.37	111.00	49.10	البحري
ALDREES	6.84	15.73	32.29	3.33	8,070.00	1,179.90	249.90	75.00	107.60	الذري
Total Energy	5.04	6.24	13.26	2.35	7,679,325.99	1,524,279.58	575,965.61	244,342.19	-	إجمالي الطاقة
TAKVEEN	2.31	4.23	(M)(1.8)	-1.85	928.15	401.54	-175.68	95.00	9.77	تكوين
MFCPO	1.93	17.62	13.27	2.56	2,263.45	1,174.64	170.61	66.67	33.95	مفكو
BO	1.71	22.16	20.37	1.87	1,044.63	609.43	514.88	27.50	37.95	بي سي بي
MADEN	3.36	18.50	20.20	3.07	152,839.28	45,543.47	7,566.54	2,461.18	62.10	معدن
ASLAK	2.08	12.94	26.90	1.00	944.19	454.10	35.10	35.10	26.90	اسلاك
ALYAMAMAH STEEL	2.19	11.55	(M)(1.8)	-3.06	1,285.24	586.75	-155.62	50.80	25.30	الحديد
SSP	2.21	10.92	26.70	0.90	1,229.10	556.89	46.04	51.00	24.10	التهيب السعودية
EST PIPES	3.40	18.37	25.47	2.45	1,968.75	578.53	77.30	31.50	62.50	التهيب الفرع
AMAK	4.10	18.98	43.80	1.78	5,141.40	1,252.68	117.38	66.00	77.90	اماك
CHEMANOL	1.46	17.39	31.26	0.81	1,716.60	1,172.78	54.92	67.45	25.45	كيمتول
SABIC	1.42	62.33	24.68	3.57	264,600.00	186,980.00	10,720.00	3,000.00	88.20	سابك
SABIC AGRI-NUTRIENTS	3.50	35.73	7.70	59.905.00	17,007.00	8,505.00	476.04	125.00	125.00	سابك للمغذيات الزراعية
TASNEE	1.01	14.51	23.35	0.66	9,819.60	9,704.30	439.40	668.91	14.68	التسعة
NGC	1.91	13.64	(M)(1.8)	-0.22	825.00	432.00	-7.00	31.67	26.05	نجسكو
ZOUJAI	1.54	21.29	13.89	2.36	1,079.12	700.20	77.70	32.90	32.80	زواج
ALJUBAI	1.07	38.10	50.26	0.81	2,830.28	2,636.23	56.31	69.20	48.90	الجبين
IFPCO	1.78	17.78	10.66	0.91	504.85	133.60	10.95	10.95	134.00	إفكو
APC	4.57	12.83	16.46	3.56	586.00	128.30	35.60	10.00	56.00	أتيب
NAMA CHEMICALS	2.26	15.61	(M)(1.8)	-0.65	831.43	367.17	-15.20	23.52	35.35	نماء للكيمياءات
MADANIYAH	2.42	8.78	13.45	1.04	750.48	310.67	-36.76	35.40	21.20	معدنية
LUBERIF	4.09	32.77	10.66	12.57	22,612.50	5,530.68	2,111.12	168.75	134.00	الليبريف
ZAMIL INDUST	1.58	12.48	(M)(1.8)	-2.33	1,485.60	748.73	-139.96	60.00	19.76	الزامل للصناعات
SIG	1.78	13.84	(M)(1.8)	-0.26	18,613.37	10,445.00	-199.00	754.80	24.66	السيج المجموعة السعودية
YANSAB	1.84	23.04	(M)(1.8)	-0.42	23,878.13	12,957.90	-238.60	562.50	42.45	ينساب
SPM	2.56	12.17	24.87	1.25	1,048.07	409.97	42.15	33.70	31.10	صناعة البوق
SIPCHEM	1.61	22.17	8.74	4.07	26,106.55	16,255.70	2,968.80	733.33	35.68	سيكسكو العالمية
ADVANCED	3.64	11.99	65.30	0.67	11,362.00	3,118.00	174.00	260.00	43.70	المتقدمة
SAUDI KAYAN	1.29	9.86	(M)(1.8)	-1.42	19,140.00	14,786.30	-2,126.53	1,500.00	12.76	كايان السعودية
HCC	1.16	11.03	29.96	0.43	1,253.12	1,079.51	41.82	97.90	12.80	أستنت حاتم
NAIRAN CEMENT	1.20	11.65	19.84	0.70	2,369.80	1,979.79	119.45	170.00	13.90	أستنت نايران
CITY CEMENT	1.87	12.69	26.45	0.90	3,318.00	1,776.46	125.45	140.00	23.70	أستنت سيتي
NORTHERN CEMENT	0.97	12.49	19.65	0.62	2,178.00	2,248.47	110.86	180.00	12.80	أستنت الشمالية
UACC	1.35	13.98	68.09	0.27	1,035.10	768.92	15.07	55.00	18.12	أستنت ام القرى
OASIS	2.75	13.23	69.55	0.52	817.88	397.75	11.76	22.50	36.35	الواحة
ALKATHIRI	5.57	0.61	141.07	0.02	761.75	136.78	5.40	226.04	3.37	الكثري
KCC	1.40	26.82	19.97	1.88	3,760.00	2,682.10	188.30	100.00	37.60	الكويتية السعودية
YSCC	1.50	22.52	15.56	2.17	6,824.25	4,560.63	438.58	202.50	33.70	أستنت اليمامة
SAUDI CEMENT	3.72	15.80	19.46	3.02	8,981.10	2,416.70	461.50	153.00	58.70	أستنت السعودية
QACCO	3.97	18.51	41.19	1.78	6,606.00	1,665.72	160.37	90.00	73.40	أستنت القصيم
SPCC	2.28	28.24	18.28	3.48	7,406.00	3,254.80	261.80	140.00	59.90	أستنت الطائف
YCC	2.29	17.90	28.39	1.44	6,457.50	2,819.70	217.48	157.50	41.00	أستنت بقيق
EPCCO	1.62	27.13	22.13	1.99	3,784.00	2,333.00	171.00	86.00	44.00	أستنت الشرقية
TCC	1.11	14.41	30.56	0.52	1,443.60	1,296.81	47.24	90.00	16.04	أستنت تبوك
JOUF CEMENT	1.19	10.67	27.36	0.47	1,380.49	1,159.75	50.82	108.70	12.70	أستنت الجوف
Total Materials	1.50	22.72	17.94	2.43	693,041.55	365,458.57	32,610.35	13,403.56	-	إجمالي المواد الأساسية
ASTRA INDUSTRIAL	2.92	24.75	11.05	6.53	5,776.00	1,979.72	522.51	80.00	72.20	أسترا الصناعية
BAWAN	2.30	14.32	11.47	2.45	1,980.00	859.02	147.03	60.00	33.00	بوان
EIC	2.79	14.82	15.88	2.60	1,860.75	666.81	117.14	45.00	41.35	الصناعات الكهربية
SAUDI CERAMICS	1.47	21.58	18.47	1.72	2,536.00	1,726.56	137.33	80.00	31.70	السيراميك السعودي
SAUDI CABLE *	1.40	26.82	19.97	1.88	3,760.00	381.52	-	6.67	57.20	الكابلات السعودية *
AMIANIT	1.24	33.86	(M)(1.8)	-0.08	415.80	-0.81	-0.81	9.90	42.00	اميانيت
ALBALTAIN	1.30	19.88	16.78	1.54	1,099.85	847.60	65.55	42.63	25.80	البايتن
SVCP	2.60	17.72	(M)(1.8)	-0.86	692.25	265.80	-12.93	15.00	46.15	الخدماتية
MESC	1.85	8.52	1,050.67	0.02	630.40	340.70	0.60	40.00	15.76	مسك
SECO	4.33	8.14	(M)(1.8)	-0.91	685.26	158.30	-17.65	19.44	35.25	سكوت
ALOMRAN	4.04	19.05	159.10	0.98	461.40	114.29	-	6.00	79.90	المرمان
RIYADH CABLES	73.25	0.83	26.00	2.35	9,150.00	124.92	351.86	150.00	61.00	كابلات الرياض
Total Capital Goods	3.46	13.18	17.47	2.37	25,469.24	7,418.90	1,313.53	54.64	-	إجمالي السلع الرأسمالية

المؤشرات المالية - 2023/05/31

FINANCIAL INDICATORS - 31/05/2023

Company	P/B Value القيمة/السعر المتدفقة	Book Value (SAR) القيمة الدفترية	P/E Ratio السعر للعائد	EPS (SAR) العائد على السهم	Market Cap. (mn) القيمة السوقية [مليون]	Shareholders' Equity (mn) حقوق المساهمين [مليون]	Net Income (mn) صافي الدخل [مليون]	Issued Shares (mn) الأشهر المصدرة [مليون]	Close Price سعر الإغلاق	الشركة
RIBL	1.99	16.42	13.12	2.50	98,250.00	49,269.92	7,486.42	3,000.00	32.75	الرياض
BLAZ	1.03	17.03	15.33	1.14	14,382.80	13,968.00	938.30	820.00	17.54	الجزيرة
SAIB	1.20	14.07	10.32	1.63	16,820.00	14,068.00	1,629.80	1,000.00	16.82	الإستثمار
BSFR	1.20	33.13	12.70	3.13	47,973.33	39,936.00	3,777.00	1,205.36	39.80	السعودي الفرنسي
SABB	1.33	27.76	13.49	2.74	76,027.23	57,034.00	5,634.00	2,054.79	37.00	ساب
ANB	1.17	21.76	10.95	2.33	38,175.00	32,644.00	3,487.70	1,500.00	25.45	العمري
ALRAJHI	3.42	20.68	16.48	4.29	282,800.00	82,727.32	17,162.00	4,000.00	70.70	الراجحي
ALBIAD	2.64	14.08	17.29	2.15	37,200.00	14,082.30	2,151.30	1,000.00	37.20	البيادر
ALNMA	2.32	14.08	17.44	1.87	65,300.00	28,163.00	3,744.30	2,000.00	32.65	الإمام
SNB	1.44	25.61	11.59	3.18	221,400.00	153,663.69	19,101.00	6,000.00	36.90	الأهلي
AMLAK	1.11	13.70	17.14	0.89	1,382.56	1,241.06	80.64	90.60	15.26	أملاك
SHL	1.19	17.11	30.98	0.66	2,044.00	1,711.10	65.98	100.00	20.44	سهيل
Total Banks	1.85	21.41	13.80	2.87	901,754.91	488,508.99	65,258.34	22,770.75	-	إجمالي البنوك
TADAWUL GROUP	5.88	27.25	51.29	3.12	19,224.00	3,270.50	374.80	120.00	160.20	مجموعة تداول
SAIC	1.88	15.41	19.05	1.52	1,740.00	924.58	91.34	60.00	29.00	متطورة
SINAD HOLDING	1.34	9.44	(M)	-0.17	1,597.57	1,193.00	-21.60	126.39	12.64	سناد الفاخرة
NAVIYAT	1.51	13.21	12.90	1.54	1,992.00	1,321.15	154.39	100.00	19.92	النايفات
ALBANA	2.38	7.12	(M)	-0.12	504.31	211.54	-3.71	29.70	16.98	البانعة
KINGDOM	0.89	8.71	23.96	0.32	28,831.75	32,280.71	1,203.32	3,705.88	7.78	المملكة
Total Diversified Financials	1.37	9.46	28.39	0.43	53,889.62	39,201.48	1,798.54	4,141.97	-	إجمالي الإستثمار والتمويل
TAWUNIYA	4.25	26.81	29.61	3.84	14,225.00	3,350.97	480.39	125.00	113.80	التاويبية
JAZIRA TAKAFUL	1.27	15.29	35.24	0.55	1,067.00	841.08	30.28	55.00	19.40	جزيرة تكافل
MALATH INSURANCE	2.53	6.91	(M)	-0.36	875.00	345.44	-18.03	105.00	17.50	ملاذ للتأمين
MEDGULF	1.52	6.14	(M)	-3.09	979.65	645.06	-323.95	50.00	9.33	ميدغولف للتأمين
ALLIANZ SF	1.42	11.66	35.44	0.47	993.60	699.88	28.04	60.00	16.56	الانتر إس إف
SALAMA	5.82	3.79	(M)	-5.53	220.80	37.91	-55.33	10.00	22.08	سلامة
WALAA	1.30	12.45	(M)	-0.18	1,377.97	1,059.31	-15.73	85.06	16.20	والاء
ARABIAN SHIELD	1.02	17.45	24.52	0.73	1,141.64	1,114.30	46.55	63.85	17.88	الدرع العربي
SACCO	1.63	8.60	(M)	-1.00	420.00	420.00	-29.97	30.00	14.00	سككو
GULF UNION ALAHLIA	1.49	7.29	110.66	0.10	500.20	334.59	4.52	45.89	10.90	اتحاد الخليج الأهلية
ACIG	2.95	5.66	(M)	-0.71	485.97	164.74	-20.73	29.10	16.70	أسيج
AICC	3.07	4.19	53.41	0.24	682.64	222.19	12.78	53.00	12.88	التأمين العربية
ALEITHAD	1.43	12.56	15.95	1.13	810.00	565.26	50.79	45.00	18.00	الاتحاد
ALSAGR INSURANCE	2.04	9.31	(M)	-4.92	266.00	130.33	-68.90	14.00	19.00	السفر للتأمين
UCA	1.96	5.04	(M)	-1.00	395.20	201.41	-39.86	40.00	9.88	المتحدة للتأمين
SAUDI RE	1.72	11.22	30.31	0.64	1,719.63	1,000.02	56.74	89.10	19.30	الإعادة السعودية
BUPA ARABIA	5.84	28.79	24.54	6.85	25,200.00	4,317.85	1,026.88	150.00	168.00	بوا العربية
ALRAJHI TAKAFUL	3.53	32.68	46.22	2.50	4,616.00	1,307.21	99.87	40.00	115.40	تكافل الراجحي
CHIB	1.66	13.15	45.23	0.45	606.30	364.56	31.40	30.00	20.20	شيب
GIG	1.54	18.63	15.41	1.87	1,437.50	931.28	93.31	50.00	28.75	جي أي سي
GULF GENERAL	1.64	5.33	(M)	-2.00	436.00	266.25	-100.17	50.00	8.72	الخليجية العامة
BURJ	1.54	13.16	(M)	-1.09	606.00	394.78	-32.64	30.00	20.20	برج
ALALAMIYA	2.22	7.85	(M)	-1.08	696.00	314.02	-43.07	40.00	17.40	العالمية
WATANIYA	1.82	9.51	(M)	-0.30	693.60	380.46	-11.85	40.00	17.34	الوطنية
AMANA INSURANCE	2.49	5.13	(M)	-1.02	550.40	220.67	-43.80	43.00	12.80	أمانة للتأمين
ENAYA	1.87	7.37	(M)	-0.35	316.94	169.47	-8.14	23.00	13.78	عناية
ALNMA TOKIO M	2.73	6.48	48.68	0.36	531.60	194.37	10.92	30.00	17.72	الإمام طوكيو م
Total Insurance	3.12	13.91	27.39	0.80	61,820.34	19,831.31	1,142.30	1,426.40	-	إجمالي التأمين
MIS	10.77	12.72	29.82	4.59	4,110.00	1,114.30	381.47	30.00	137.00	إم إس إس
ARAB SEA	6.19	23.13	(M)	-1.18	813.00	131.38	117.76	10.00	81.30	العربي
SOLUTIONS	11.70	15.11	32.85	8.95	35,280.00	3,016.00	1,074.00	120.00	294.00	سولوشن
ELM	11.42	39.31	35.83	12.53	35,904.00	3,145.00	1,002.00	80.00	448.80	علم
2P	12.28	18.59	25.25	9.04	3,423.00	278.80	135.58	15.00	228.20	توبى
Total Software & Services	11.44	27.27	33.50	9.17	79,530.00	6,952.65	2,337.66	255.00	-	إجمالي التطبيقات وخدمات التقنية

المؤشرات المالية - 2023/05/31
FINANCIAL INDICATORS - 31/05/2023

Company	P/B Value السعر/القيمة البخرية	Book Value (SAR) القيمة البخرية	P/E Ratio السعر للعائد	EPS (SAR) العائد على السهم	Market Cap. (mn) القيمة السوقية (مليون)	Shareholders' Equity (mn) حقوق المساهمين (مليون)	Net Income (mn) صافي الدخل (مليون)	Issued Shares (mn) الأسهم الصادرة (مليون)	Close Price سعر الإغلاق	الشركة
STC	2.90	14.93	17.66	2.45	216,250.00	74,631.00	12,244.00	5,000.00	43.25	اس تي سي
ETHAD ETISALAT	1.97	21.84	18.35	2.34	33,110.00	16,813.00	1,804.00	770.00	43.00	إيثاد إتصالات
ZAIN KSA	1.20	11.52	12.00	1.15	12,384.50	10,357.00	1,032.00	898.73	13.78	زين السعودية
ATHEEB TELECOM	6.58	9.66	121.53	0.52	572.40	86.96	4.71	9.00	63.60	عليب للإتصالات
Total Telecommunication Services	2.57	15.26	17.39	2.26	262,316.90	101,887.96	15,084.71	6,677.73	-	إجمالي الإتصالات
GASCO	2.46	24.96	21.24	2.89	4,597.50	1,871.90	216.50	75.00	61.30	الغاز
AWPT	8.77	17.21	32.87	4.59	3,775.00	430.31	114.86	25.00	151.00	الخريف
ACWA POWER	5.96	25.02	65.79	2.27	109,080.12	18,292.87	1,657.92	731.10	149.20	أكوا باور
MARAFIQ	1.83	32.20	18.16	3.24	14,700.00	8,051.03	809.42	250.00	58.80	مرفق
SAUDI ELECTRICITY	0.35	61.80	6.38	3.38	89,998.34	257,483.00	14,097.00	4,166.59	21.60	كهرباء السعودية
Total Utilities	0.78	54.52	13.15	3.22	222,150.96	286,129.11	16,895.70	5,247.69	-	إجمالي المرافق العامة
RIYAD REIT	0.79	11.34	17.38	0.52	1,545.30	1,947.68	88.93	171.70	9.00	الرياض ريت
ALJAZIRA REIT	2.50	7.18	37.14	0.48	211.69	84.78	5.70	11.80	17.94	الجزيرة ريت
JADWA REIT ALHARAMAIN	0.98	7.54	(M)(س)	-0.74	487.08	497.96	-48.51	66.00	7.38	جدوى ريت الحرمين
TALEEM REIT	1.03	10.71	16.92	0.65	561.00	546.15	33.16	51.00	11.00	تعليم ريت
AL MAATHER REIT	1.11	8.13	19.58	0.46	552.33	499.24	28.21	61.37	9.00	المعصر ريت
MUSHARAKA REIT	0.81	9.28	61.03	0.12	665.28	816.87	10.90	88.00	7.56	مشاركة ريت
MULKIA REIT	0.84	8.81	(M)(س)	0.00	506.74	600.23	-0.11	68.11	7.44	ملكيا ريت
SICO SAUDI REIT	0.80	7.17	(M)(س)	-1.46	329.13	410.19	-83.39	57.24	5.75	سيكو السعودية ريت
ALAHLI REIT 1	1.00	9.26	19.28	0.48	1,274.63	1,272.94	66.12	137.50	9.27	الأهلي ريت 1
DERAYAH REIT	1.18	8.20	22.08	0.44	1,041.77	882.04	47.18	107.51	9.69	درayah ريت
AI RAJHI REIT	1.25	7.79	13.87	0.70	1,573.28	1,260.54	113.41	161.86	9.72	الراجحي ريت
JADWA REIT SAUDI	1.28	10.82	33.15	0.42	2,573.84	2,018.54	77.64	186.51	13.80	جدوى ريت السعودية
SEDCO CAPITAL REIT	1.10	8.49	26.78	0.35	1,100.98	997.40	41.11	117.50	9.37	سدكو كابيتال ريت
ALINMA RETAIL REIT	0.66	7.68	(M)(س)	-0.03	600.62	905.66	-3.60	118.00	5.09	الإئتمان ريت للتجزئة
MEFIC REIT	0.72	7.16	27.67	0.19	378.86	524.63	13.69	73.28	5.17	ميفيك ريت
BONYAN REIT	1.10	8.58	13.47	0.70	1,540.84	1,397.75	114.39	162.88	9.46	بنيان ريت
ALKHABEER REIT	0.81	8.42	22.07	0.31	957.46	1,187.48	43.38	141.01	6.79	الخبير ريت
ALINMA HOSPITALITY REIT	-	-	-	-	915.96	-	-	102.00	8.98	إئتمان ريت للضيافة
Total REITs	1.06	8.42	20.44	0.29	16,816.78	15,850.08	548.21	1,883.27	-	إجمالي الصناديق العقارية المتداولة
ALAKARIA	1.14	12.31	35.21	0.40	5,242.50	4,616.00	148.90	375.00	13.98	العقارية
TAIBA	1.26	23.63	26.29	1.13	4,765.66	3,791.30	181.28	160.46	29.70	طيبة
MCDC	3.17	22.73	48.84	1.47	11,867.04	3,747.00	243.00	164.82	72.00	مكة
ARDCO	1.62	12.54	18.58	1.09	3,601.62	2,230.00	193.82	177.77	20.26	التعمير
EMAAR EC	1.72	5.72	(M)(س)	-1.03	11,174.63	6,481.00	-1,168.00	1,133.33	9.86	إعمار
RED SEA	7.94	3.29	(M)(س)	-6.55	790.51	99.50	-198.10	30.23	26.15	البحر الأحمر
JABAL OMAR	2.27	11.00	(M)(س)	-0.14	28,840.16	12,697.08	-158.03	1,154.53	24.98	جبل عمر
DAR ALARKAN	0.84	18.26	49.16	0.31	16,632.00	19,718.39	338.34	1,080.00	15.40	دار الأركان
KEC	1.66	8.97	(M)(س)	-0.06	5,055.57	3,043.41	-21.74	339.30	14.90	مدينة المعرفة
ALANDALLUS	1.65	11.50	28.86	0.66	1,767.67	1,073.39	61.24	93.33	18.94	الأندلس
CENOMI CENTERS	0.69	29.69	8.04	2.56	9,794.50	14,100.40	1,217.80	475.00	20.62	سينومي سنترز
RETAL	5.96	1.94	20.66	0.56	4,624.00	775.90	223.79	400.00	11.56	ريتل
Total Real Estate Mgmt & Dev't	1.44	12.96	22.35	0.19	104,155.87	72,373.37	1,062.30	5,583.77	-	إجمالي إدارة وتطوير العقارات
Total Market	3.50	9.40	14.13	2.26	10,584,142.42	3,025,472.35	726,846.59	322,009.17	-	إجمالي السوق

Companies that have not announced a net income statement or have posted negative net income (recent 4 Quarters), are not included in calculating the P/E ratio for industry group and the market.

M: Minus ratio due to company losses according to recent 4 quarters financial data (1st Q 2023 as recent for all companies).

* Suspended.

الشركات التي لم تعلن صافي الدخل، والشركات العالمة (أخر أربعة أرباع)، غير مشمولة في حساب نسبة السعر للعائد القطاعية والسوقية.

M: Minus ratio due to company losses according to recent 4 quarters financial data (1st Q 2023 as recent for all companies).

* معلق من التداول.

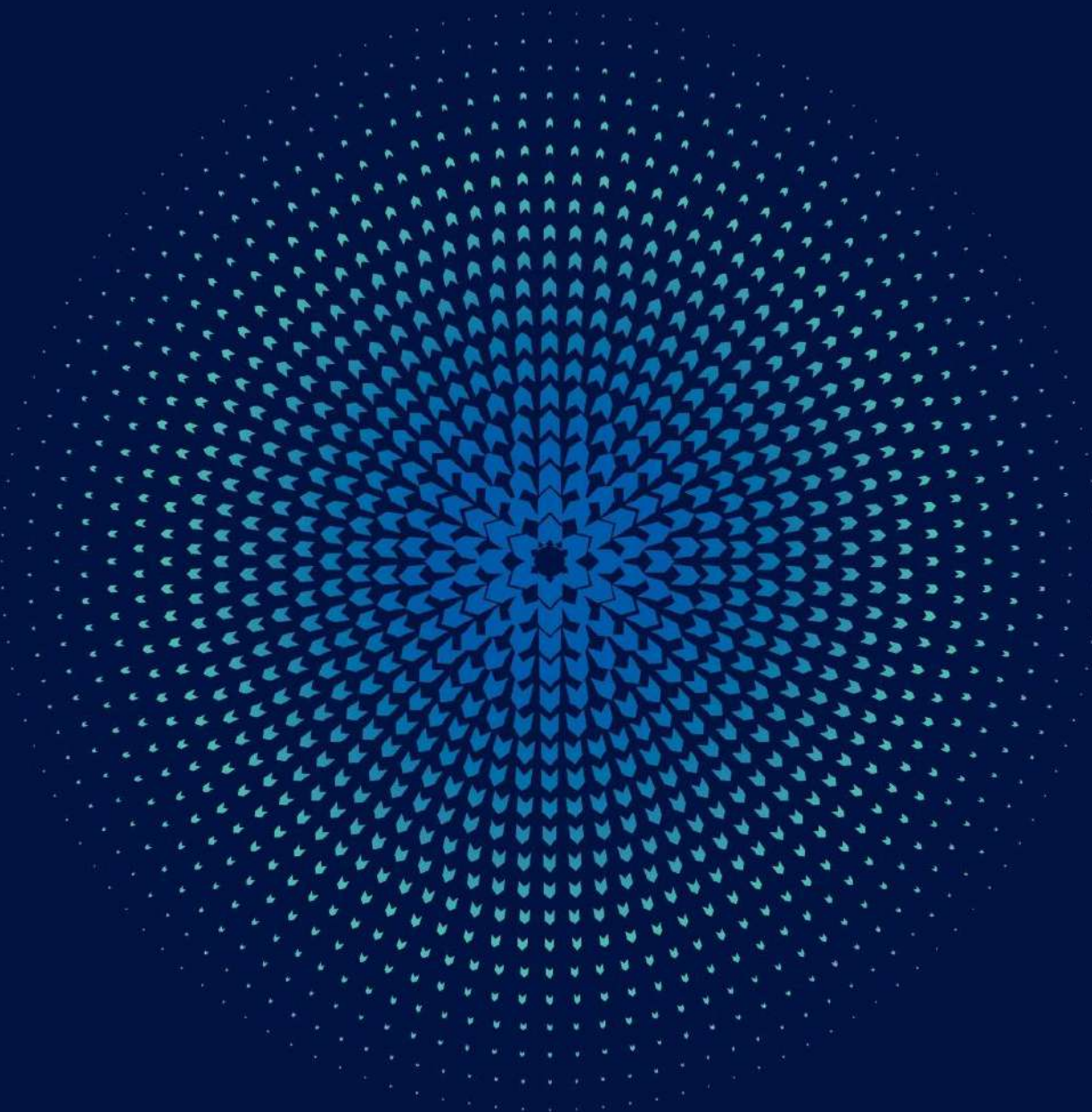

Market Summary

ملخص السوق

Value of Shares Traded Reached SAR 825.19 Million.
59.79 Thousand Transactions Executed During May 2023

القيمة المتداولة للأسهم بلغت 825.19 مليون ريال.
59.79 ألف صفقة تم تنفيذها خلال شهر مايو 2023م

At the end of May 2023 Parallel Market Capped Index (NomuC) closed at 21,278.26 points, decreasing by 53.65 points 0.25% over the close of the previous month. Highest close level for the index during the month was 21,278.26 point on 31/05/2023.

في نهاية شهر مايو 2023م أغلق مؤشر السوق الموازية (نمو حد أعلى) عند مستوى 21,278.26 نقطة، منخفضاً 53.65 نقطة 0.25% مقارنة بإغلاق الشهر السابق.

وقد كانت أعلى نقطة إغلاق للمؤشر خلال الشهر في يوم 2023/05/31م عند مستوى 21,278.26 نقطة.

Total equity market capitalization at the end of May 2023 reached SAR 44.41 billion (US\$ 11.84 billion), increasing by 4.35% over the close of the previous month.

بلغت القيمة السوقية للأسهم المصدرة في نهاية شهر مايو 2023م، 44.41 مليار ريال أي ما يعادل (11.84 مليار دولار أمريكي)، مسجلة ارتفاع بلغت نسبته 4.35% مقارنة بالشهر السابق.

The total value of shares traded for the month of May 2023 reached SAR 825.19 million (US\$ 220.05 million), an increasing by 96.21% over the previous month.

بلغت القيمة الإجمالية للأسهم المتداولة خلال شهر مايو 2023م، 825.19 مليون ريال أي ما يعادل (220.05 مليون دولار أمريكي) وذلك مسجلة ارتفاع بلغت نسبته 96.21% عن الشهر السابق.

The total number of volumes traded* reached 12.78 million shares during the month of May 2023 compared to 8.60 million shares traded for the previous month, an increasing by 48.64%.

وبلغ إجمالي عدد الأسهم المتداولة* لشهر مايو 2023م 12.78 مليون سهم مقابل 8.60 مليون سهم تم تداولها خلال الشهر السابق، وذلك بانخفاض بلغت نسبته 48.64%.

The total number of transactions executed during May 2023 reached 59.79 thousand trades compared to 33.71 thousand trades for the month of April 2023, an increasing of 77.39%.

أما إجمالي عدد الصفقات المنفذة خلال شهر مايو 2023م، فقد بلغ 59.79 ألف صفقة مقابل 33.71 ألف صفقة تم تنفيذها خلال شهر أبريل 2023م، وذلك مسجلة ارتفاع بلغت نسبته 77.39%.

* Adjusted to all corporate actions during the period.

* معدلة لجميع إجراءات الشركات خلال الفترة.

- Number of trading days during May 2023 were 23, against 16 trading days during April 2023.

- بلغ عدد أيام التداول خلال شهر مايو 2023م، 23 يوماً مقابل 16 يوماً خلال شهر أبريل 2023م.

إجراءات الشركات خلال مايو 2023م
Corporate Actions During May 2023

Company	Action Type	Date	Share Capital (Old) SAR	Share Capital (New) SAR	Issued Shares (old)	Issued Shares (New)	نوع الاجراء	الشركة
		التاريخ	رأس المال (القديم) رس.	رأس المال (الجديد) رس.	الاسهم المصدرة (القديم)	الاسهم المصدرة (الجديد)		
Edarat Communication and Information Technology Co.	Bonus - 1 free share for every 1 share held	14/05/2023	6,300,000	12,600,000	630,000	1,260,000	اسهم منحة - 1 سهم مجاني لكل 1 سهم مملوكة	شركة إدارات للاتصالات وتقنية المعلومات

الطروحات الجديدة (الإكتتابات الأولية) خلال مايو 2023 م
Initial Public Offerings (IPOs) During May 2023

Company	Industry Group	Offer Date	Listing Date	Share Capital (SAR)	Issued Shares	Offered Shares	Offered Value (SAR)	Offer Price (SAR)	القطاع	الشركة
		تاريخ الإكتتاب	تاريخ الإدراج	رأس المال (ريال)	الأسهم المصدرة	أسهم الإكتتاب	متحصلات الإكتتاب (ريال)	سعر الطرح (ريال)		
Tam Development Co.	Commercial & Professional Svc	21/05/2023	-	36,599,970	3,659,997	585,600	76,128,000.00	130.00	الخدمات التجارية والمهنية	شركة تام التنموية
Almuneef Company for Trade, Industry, Agriculture and Contracting	Capital Goods	14/05/2023	-	38,000,000	3,800,000	760,000	53,200,000.00	70.00	السلع الرأسمالية	شركة آل منيف للتجارة والصناعة والزراعة والمقاولات
Total	-	-	-	74,599,970	7,459,997	1,345,600	129,328,000	-	-	الأجمالي

الشركات الجديدة المدرجة خلال مايو 2023م
New Listing During May 2023

Company	Listing Date	Share Capital (SAR)	Issued Shares	Offer Price (SAR)	الشركة
	تاريخ الإدراج	رأس المال (ريال)	الأسهم المصدرة	سعر الطرح (ريال)	
Meyar Co.	01/05/2023	13,270,000	1,327,000	59.00	شركة معيار
Total	-	13,270,000	1,327,000	-	الإجمالي

إحصائيات السوق حسب القطاعات - مايو 2023م Market Statistics by Industry Groups - May 2023

Industry Group	النسبة الى الإجمالي	قيمه الأسهم المتداولة	النسبة الى الإجمالي	الأسهم المتداولة	النسبة الى الإجمالي	الصفقات المنفذة	القطاعات
	%To Market	Value Traded (SAR)	% To Market	Volume Traded	% To Market	No. of Trades	
Materials	23.56%	194,443,866.53	33.89%	4,329,991	28.00%	16,742	المواد الأساسية
Capital Goods	6.41%	52,922,379.30	9.36%	1,196,291	10.49%	6,269	السلع الرأسمالية
Commercial & Professional Svc	3.62%	29,874,896.10	15.08%	1,926,438	4.60%	2,752	الخدمات التجارية والمهنية
Consumer Services	4.24%	34,959,747.50	3.85%	492,279	6.25%	3,737	الخدمات الإستهلاكية
Retailing	36.35%	299,964,299.30	5.99%	765,429	18.19%	10,874	تجزئة السلع الكمالية
Food & Staples Retailing	0.73%	6,024,920.80	0.79%	100,372	1.73%	1,037	تجزئة الأغذية
Food & Beverages	6.03%	49,785,822.35	4.91%	626,948	8.39%	5,019	إنتاج الأغذية
Health Care Equipment & Svc	4.49%	37,075,393.75	5.92%	756,699	6.45%	3,858	الرعاية الصحية
Software & Services	8.07%	66,605,500.95	6.38%	815,177	9.79%	5,854	التطبيقات وخدمات التقنية
Technology Hardware & Equipment	0.29%	2,373,169.30	0.21%	27,304	0.45%	267	الأجهزة والمعدات التقنية
Utilities	0.40%	3,340,752.70	0.50%	64,487	0.68%	408	المرافق العامة
REITs	0.19%	1,572,147.32	1.13%	143,745	0.48%	287	الصناديق العقارية المتداولة
Real Estate Mgmt & Dev't	5.60%	46,244,461.14	11.99%	1,531,848	4.49%	2,686	إدارة وتطوير العقارات
Total	100.00%	825,187,357.04	100.00%	12,777,008	100.00%	59,790	الإجمالي

إحصائيات السوق حسب القطاعات - مايو 2023م

Market Statistics by Industry Groups - May 2023

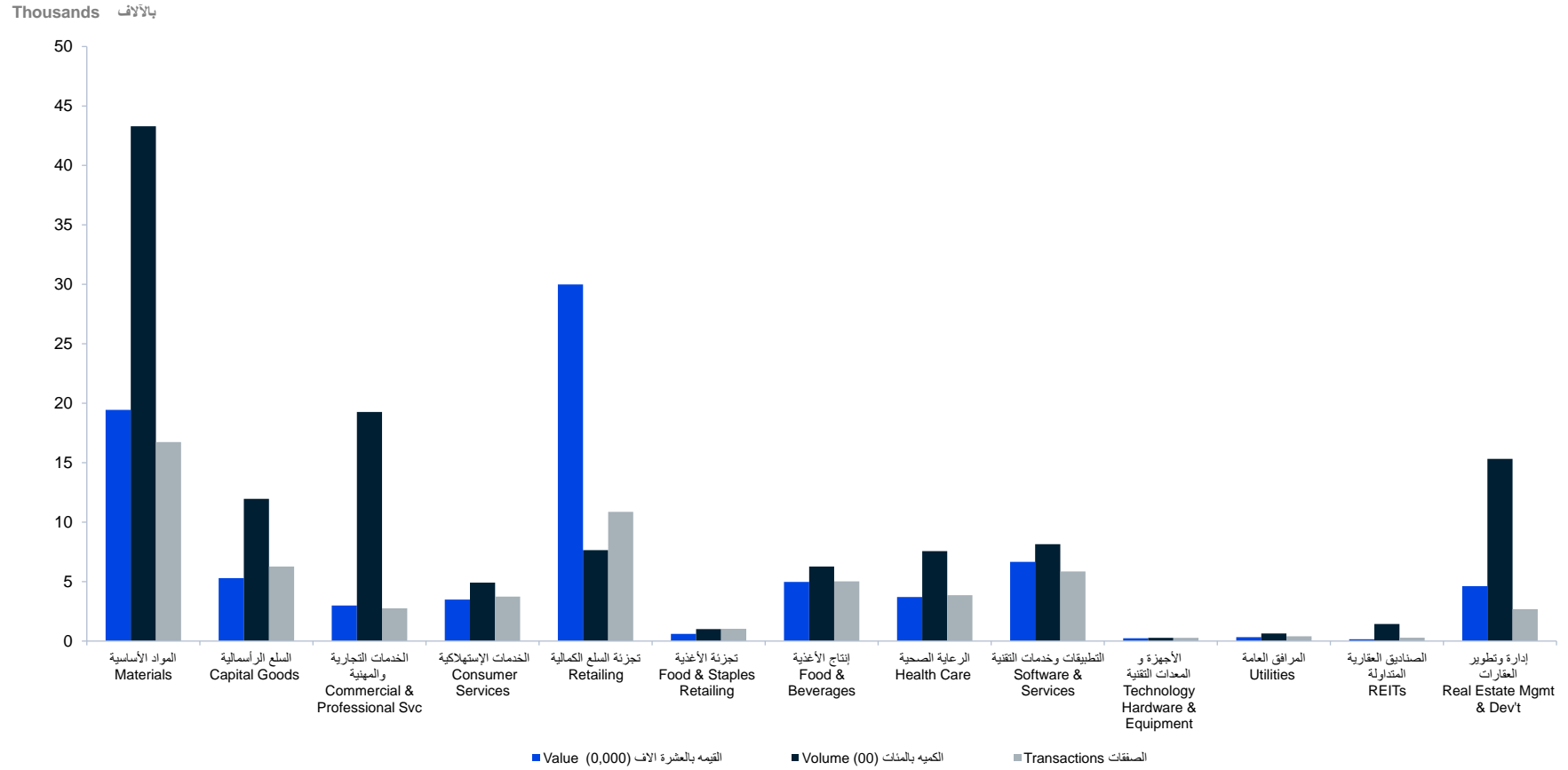

مؤشر السوق الموازية (نمو حد أعلى) - القيمة والأسهم المتداولة - مايو 2023

NomuC - Value and Volume Traded - May 2023

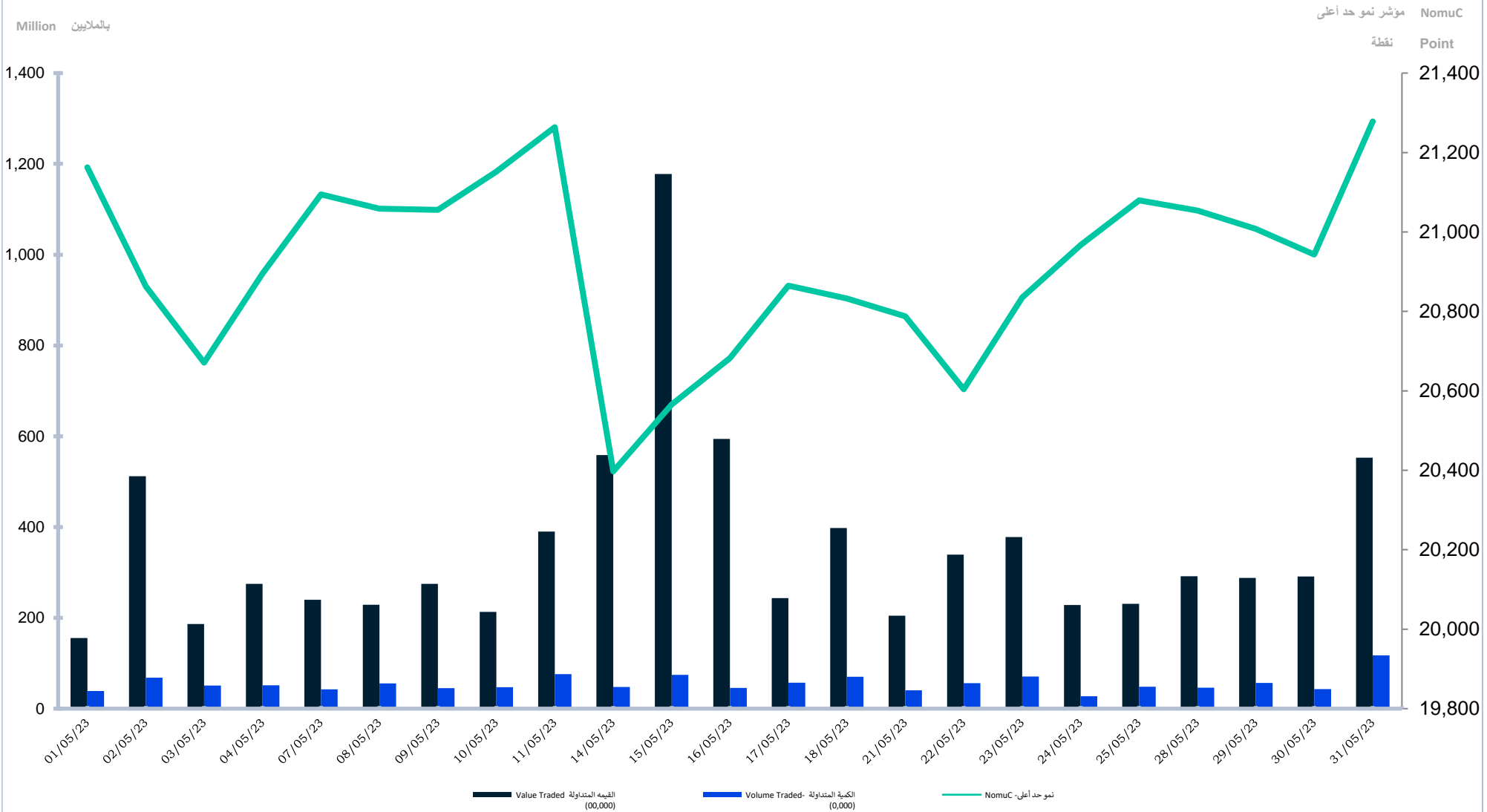

مقارنة معلومات التداول عن شهر مايو 2023 مع شهر أبريل 2023
Comparing Trading Information for May 2023 with April 2023

Trading Information	نسبة التغير	أبريل 2023	مايو 2023	معلومات التداول
	% Change	2023	2023	
No. of Trades	77.39%	33,706	59,790	عدد الصفقات المنفذة
Volume Traded *	48.64%	8,595,827	12,777,008	عدد الأسهم المتداولة *
Value Traded (SAR)	96.21%	420,571,338.45	825,187,357.04	قيمة الأسهم المتداولة (ريال)
Number of Trading Days	-	16	23	عدد أيام التداول
Daily Average of Transactions	23.40%	2,106.63	2,599.57	المتوسط اليومي لعدد الصفقات المنفذة
Daily Average of Shares Traded	3.40%	537,239.19	555,522.09	المتوسط اليومي للأسهم المتداولة
Daily Average of Value (SAR)	36.49%	26,285,708.65	35,877,711.18	المتوسط اليومي لقيمة الأسهم المتداولة (ريال)
Market Capitalization (SAR bn)	4.35%	42.56	44.41	القيمة السوقية للأسهم المصدرة (مليار ريال)
Parallel Market Capped Index (NomuC)	-0.25%	21,331.91	21,278.26	مؤشر السوق الموازية (نمو حد أعلى)
Initial Public Offerings (IPOs)	-	0	2	الطروحات الجديدة (الإكتتابات الأولية)
Number of newly companies listed (Direct Listing)	-	1	0	عدد الشركات الجديدة المدرجة (إدراج مباشر)
Number of newly companies listed	-	3	1	عدد الشركات الجديدة المدرجة
Total of newly companies listed	-	4	1	مجموع الإدراجات الجديدة
Delisting of Company	-	0	0	إلغاء شركة مدرجة
Number of listed companies	-	58	59	عدد الشركات المدرجة

* Adjusted for all corporate actions

* معدلة لجميع إجراءات الشركات

مقارنة معلومات التداول عن شهر مايو 2023 مع شهر مايو 2022
Comparing Trading Information for May 2023 with May 2022

Trading Information	نسبة التغير	مايو 2022	مايو 2023	معلومات التداول
	% Change	2022	2023	
No. of Trades	77.74%	33,639	59,790	عدد الصفقات المنفذة
Volume Traded *	58.10%	8,081,583	12,777,008	عدد الأسهم المتداولة *
Value Traded (SAR)	50.94%	546,696,013.45	825,187,357.04	قيمة الأسهم المتداولة (ريال)
Number of Trading Days	-	18	23	عدد أيام التداول
Daily Average of Transactions	39.10%	1,868.83	2,599.57	المتوسط اليومي لعدد الصفقات المنفذة
Daily Average of Shares Traded	23.73%	448,976.83	555,522.09	المتوسط اليومي للأسهم المتداولة
Daily Average of Value (SAR)	18.13%	30,372,000.75	35,877,711.18	المتوسط اليومي لقيمة الأسهم المتداولة (ريال)
Market Capitalization (SAR bn)	21.41%	36.58	44.41	القيمة السوقية للأسهم المصدرة (مليار ريال)
Parallel Market Capped Index (NomuC)	-6.55%	22,770.51	21,278.26	مؤشر السوق الموازية (نمو حد أعلى)
Initial Public Offerings (IPOs)	-	3	2	الطروحات الجديدة (الإكتتابات الأولية)
Number of newly companies listed (Direct Listing)	-	3	0	عدد الشركات الجديدة المدرجة (إدراج مباشر)
Number of newly companies listed	-	0	1	عدد الشركات الجديدة المدرجة
Total of newly companies listed	-	3	1	مجموع الإدراجات الجديدة
Delisting of Company	-	0	0	إلغاء شركة مدرجة
Number of listed companies	-	28	59	عدد الشركات المدرجة

* Adjusted for all corporate actions

* معدلة لجميع إجراءات الشركات

إحصائيات السوق - مايو 2023م
Market Statistics - May 2023

Materials	قيمة الأسهم المتداولة	الإسهام المتداولة	الصفقات المنفذة	المواد الأساسية
	Value Traded	Volume Traded	No. of Trades	
RIYADH CEMENT	48,747,319.50	1,572,040	2,874	أسمنت الرياض
WATANI STEEL	6,099,351.10	115,990	673	حديد وطني
ALNAQOOL	10,195,547.90	164,838	1,478	الناقول
MOBI INDUSTRY GROUP FIVE	2,874,259.10	48,936	444	موى للصناعة
AQASEEM	6,074,144.88	283,192	593	جروب فايف
APICO	14,886,247.50	286,508	257	أقسام
SAUDI TOP	6,201,387.95	182,244	759	أبيكو
MOLAN	1,824,744.60	19,686	371	قمة السعودية
BENA	13,491,869.30	286,719	1,527	ملان
MAYAR	1,311,381.80	30,529	249	بناء
LIME INDUSTRIES	73,907,654.20	767,393	6,117	معمار
	8,829,958.70	571,916	1,400	الصناعات الجيرية
Total	194,443,866.53	4,329,991	16,742	الإجمالي
Capital Goods	قيمة الأسهم المتداولة	الإسهام المتداولة	الصفقات المنفذة	السلع الرأسمالية
	Value Traded	Volume Traded	No. of Trades	
NBM	904,521.60	3,631	278	الوطنية للبناء و التسويق
ALWASAIL INDUSTRIAL	13,666,304.20	646,468	1,578	الوسائل الصناعية
GAS	5,394,828.80	66,533	351	جاز
RAOOM	784,464.20	7,054	137	رؤوم
OBEIKAN GLASS	2,887,401.50	37,499	332	العبيكان للزجاج
SPC	2,160,084.50	29,156	413	المركز الآلي
KEIR	6,686,206.30	114,426	1,021	كير
RAWASI	10,655,197.10	163,148	1,511	رواسي
MAYAR	9,783,371.10	128,376	648	ميار
Total	52,922,379.30	1,196,291	6,269	الإجمالي
Commercial & Professional Svc	قيمة الأسهم المتداولة	الإسهام المتداولة	الصفقات المنفذة	الخدمات التجارية والمهنية
	Value Traded	Volume Traded	No. of Trades	
TADWEER	13,499,981.90	1,668,028	1,463	تدوير
ALDAWLIH	15,183,920.60	248,539	1,026	الدولية
WAJA	1,190,993.60	9,871	263	وجا
Total	29,874,896.10	1,926,438	2,752	الإجمالي
Consumer Services	قيمة الأسهم المتداولة	الإسهام المتداولة	الصفقات المنفذة	الخدمات الاستهلاكية
	Value Traded	Volume Traded	No. of Trades	
BURGERIZZR	5,653,499.00	73,766	970	برغرايززر
ACADEMY OF LEARNING	10,969,101.00	170,884	1,221	أكاديمية التعلم
FOOD GATE	14,563,243.80	198,320	1,072	بوابة الأطعمة
GHIDA ALSULTAN	3,773,903.70	49,309	474	غذاء السلطان
Total	34,959,747.50	492,279	3,737	الإجمالي
Retailing	قيمة الأسهم المتداولة	الإسهام المتداولة	الصفقات المنفذة	تجزئة السلع الكمالية
	Value Traded	Volume Traded	No. of Trades	
ALHASOOB	12,068,631.60	53,491	1,086	الحاسوب
JAHEZ	272,428,662.80	503,062	8,579	جاهز
AMWAJ INTERNATIONAL	1,965,531.80	24,610	105	أمواج الدولية
KNOWLEDGE TOWER	13,501,473.10	184,266	1,104	برج المعرفة
Total	299,964,299.30	765,429	10,874	الإجمالي
Food & Staples Retailing	قيمة الأسهم المتداولة	الإسهام المتداولة	الصفقات المنفذة	تجزئة الأغذية
	Value Traded	Volume Traded	No. of Trades	
LEEN ALKHAIR	6,024,920.80	100,372	1,037	لين الخير
Total	6,024,920.80	100,372	1,037	الإجمالي
Food & Beverages	قيمة الأسهم المتداولة	الإسهام المتداولة	الصفقات المنفذة	إنتاج الأغذية
	Value Traded	Volume Traded	No. of Trades	
FESH FASH	18,155,588.40	112,667	1,267	فش فاش
ALIOUF WATER	9,146,031.55	309,516	1,145	مياه الجوف
FADECO	5,825,953.20	52,196	750	فاديكو
ALBABTAIN FOOD	1,015,390.80	20,050	173	البابطين الغذائية
NOFOTH	752,877.80	4,338	53	نفوذ
BALADY	12,092,362.40	81,006	934	بلدي
HORIZON FOOD	2,797,618.20	47,175	697	أفاق الغذاء
Total	49,785,822.35	626,948	5,019	الإجمالي
Health Care Equipment & Svc	قيمة الأسهم المتداولة	الإسهام المتداولة	الصفقات المنفذة	الرعاية الصحية
	Value Traded	Volume Traded	No. of Trades	
CMCER	8,056,963.00	179,356	964	المركز الكندي الطبي
AME	8,178,169.65	191,817	961	ألف ميم ياه
TIBBIYAH	8,167,910.20	193,244	705	طبية
FUTURE CARE	1,288,615.40	1,397	249	الرعاية المستقبلية
NABA ALSAHA	11,383,735.50	190,885	979	نبح الصحة
Total	37,075,393.75	756,699	3,858	الإجمالي
Software & Services	قيمة الأسهم المتداولة	الإسهام المتداولة	الصفقات المنفذة	التطبيقات وخدمات تقنية
	Value Traded	Volume Traded	No. of Trades	
AZM	4,668,960.20	20,130	177	عزم
NASEEI TECH	319,904.80	4,414	77	نسيج للتقنية
NETWORKERS	12,871,674.10	219,499	1,279	نت وكرس
SURE	21,876,968.50	345,500	1,723	شور
EDARAT	20,361,853.80	76,558	1,810	إدارات
ALQEMAM	1,773,239.10	25,748	279	القمم
KNOWLEDGENET	4,732,900.45	123,328	509	نولجنت
Total	66,605,500.95	815,177	5,854	الإجمالي
Technology Hardware & Equipment	قيمة الأسهم المتداولة	الإسهام المتداولة	الصفقات المنفذة	الأجهزة والمعدات التقنية
	Value Traded	Volume Traded	No. of Trades	
AICTEC	2,373,169.30	27,304	267	أيكتك
Total	2,373,169.30	27,304	267	الإجمالي
Utilities	قيمة الأسهم المتداولة	الإسهام المتداولة	الصفقات المنفذة	المرافق العامة
	Value Traded	Volume Traded	No. of Trades	
NGDC	3,340,752.70	64,487	408	غاز
Total	3,340,752.70	64,487	408	الإجمالي
REITs	قيمة الأسهم المتداولة	الإسهام المتداولة	الصفقات المنفذة	الصناديق العقارية المتداولة
	Value Traded	Volume Traded	No. of Trades	
ALWAHA REIT	1,572,147.32	143,745	287	الواحة ريت
Total	1,572,147.32	143,745	287	الإجمالي
Real Estate Mgmt & Dev't	قيمة الأسهم المتداولة	الإسهام المتداولة	الصفقات المنفذة	إدارة وتطوير العقارات
	Value Traded	Volume Traded	No. of Trades	
SUMO	26,404,096.00	493,286	1,682	سمو
BANAN	1,947,595.00	29,699	144	بنان
ENMA ALRAWABI	2,247,289.04	112,729	123	إنماء الروابي
LADUN	15,645,481.10	896,134	737	لدن
Total	46,244,461.14	1,531,848	2,686	الإجمالي
Total Market	825,187,357.04	12,777,008	59,790	اجمالي السوق

القيمة السوقية للأسهم المصدرة كما في 2023/05/31
Market Capitalization as on 31/05/2023

Materials	القيمة السوقية % Market	القطاع % Industry Group	القيمة السوقية بالبريل Market Capitalization - SAR	سعر الإغلاق Close Price	عدد الأسهم المصدرة Issued Shares	المواد الأساسية
RIYADH CEMENT	8.15	53.76	3,618,000,000	30.15	120,000,000	أسمنت الرياض
WATANI STEEL	1.45	9.54	641,830,000.00	53.00	12,110,000	حديد وطني
ALNAQOOL	0.40	2.66	179,220,000.00	61.80	2,900,000	النارون
MOBI INDUSTRY	0.66	4.35	293,000,000.00	58.60	5,000,000	موتو للصناعة
GROUP FIVE	1.29	8.53	574,000,000.00	20.50	28,000,000	جروب فايف
ACERISEM	0.37	2.45	165,800,000.00	66.00	2,500,000	أيسرسم
APCO	0.34	2.27	152,500,000.00	30.50	5,000,000	أبيكو
SALDI TOP	0.81	5.36	360,400,000.00	90.10	4,000,000	قبة السعودية
MOLAN	0.25	1.63	109,725,000.00	41.25	2,660,000	مolan
BENA	0.46	3.06	205,750,000.00	41.15	5,000,000	بناء
MAYAR	0.27	39.03	120,889,700.00	91.10	1,327,000	ميار
UMME INDUSTRIES	0.70	4.60	309,760,000.00	14.08	21,000,000	الصناعات الجيرية
Total	15.15	137.23	6,730,074,700.00	-	210,437,000	الإجمالي
Capital Goods	القيمة السوقية % Market	القطاع % Industry Group	القيمة السوقية بالبريل Market Capitalization - SAR	سعر الإغلاق Close Price	عدد الأسهم المصدرة Issued Shares	السلع الرأسمالية
NBM	6.32	31.91	2,808,000,000.00	234.00	12,000,000	الوظيفة للبناة و التسويق
ALWASAIL INDUSTRIAL	1.17	5.91	520,000,000.00	20.80	25,000,000	الوسائل الصناعية
GAS	2.74	13.83	1,216,600,000.00	77.00	15,800,000	غاز
RAOQM	1.58	8.01	705,000,000.00	112.80	6,250,000	راؤقم
OBEEKAN GLASS	4.19	21.08	1,855,200,000.00	77.30	24,000,000	البيكان للزجاج
SPC	0.49	2.47	217,200,000.00	72.40	3,000,000	المركز الازلي
KEIR	1.41	7.13	627,600,000.00	52.30	12,000,000	كير
RAWASI	1.70	57.34	309,650,000.00	56.30	5,500,000	رواسي
MAYAR	0.22	6.34	540,000,000.00	90.00	6,000,000	ميار
Total	19.11	115.43	8,792,250,000.00	-	108,550,000	الإجمالي
Commercial & Professional Svc	القيمة السوقية % Market	القطاع % Industry Group	القيمة السوقية بالبريل Market Capitalization - SAR	سعر الإغلاق Close Price	عدد الأسهم المصدرة Issued Shares	الخدمات التجارية والمهنية
TADWEER	1.04	43.93	461,736,000.00	7.95	58,000,000	تطوير
ALADWIAH	0.33	14.11	148,250,000.00	59.30	2,500,000	الدوية
WAJA	0.99	41.96	441,000,000.00	126.00	3,500,000	وجا
Total	2.37	100.00	1,050,986,000.00	-	64,000,000	الإجمالي
Consumer Services	القيمة السوقية % Market	القطاع % Industry Group	القيمة السوقية بالبريل Market Capitalization - SAR	سعر الإغلاق Close Price	عدد الأسهم المصدرة Issued Shares	الخدمات الاستهلاكية
BURGERIZR	0.66	27.38	293,650,000.00	83.90	3,500,000	برجرإيزر
ACADEMY OF LEARNING	0.88	36.59	392,400,000.00	65.40	6,000,000	أكاديمية التعلم
FOOD GATE	0.35	14.23	153,720,000.00	73.20	2,100,000	بوابة الألف
GHIDA ALSULTAN	0.52	21.69	232,640,000.00	72.70	3,200,000	غذاء السلطان
Total	2.41	100.00	1,072,410,000.00	-	14,800,000	الإجمالي
Retailing	القيمة السوقية % Market	القطاع % Industry Group	القيمة السوقية بالبريل Market Capitalization - SAR	سعر الإغلاق Close Price	عدد الأسهم المصدرة Issued Shares	تجزئة السلع الكمالية
ALHASOOB	0.72	4.94	318,640,000.00	227.60	1,400,000	الهامسوب
JAMEH	12.47	85.88	5,539,671,984.00	528.00	10,491,800	جامه
ANKHAY INTERNATIONAL	1.06	7.27	469,200,000.00	78.20	6,000,000	أنكاي الدولية
KNOWLEDGE TOWER	0.28	1.90	122,850,000.00	70.20	1,750,000	برج المعرفة
Total	14.52	100.00	6,450,361,984.00	-	19,641,803	الإجمالي
Food & Staples Retailing	القيمة السوقية % Market	القطاع % Industry Group	القيمة السوقية بالبريل Market Capitalization - SAR	سعر الإغلاق Close Price	عدد الأسهم المصدرة Issued Shares	تجزئة الأغذية
LEEN ALKHAIR	0.60	100.00	26,725,590.00	65.50	4,079,780	لين الخبير
Total	0.60	100.00	26,725,590.00	-	4,079,780	الإجمالي
Food & Beverages	القيمة السوقية % Market	القطاع % Industry Group	القيمة السوقية بالبريل Market Capitalization - SAR	سعر الإغلاق Close Price	عدد الأسهم المصدرة Issued Shares	تاجح الأغذية
FESH FASH	0.40	7.45	177,410,000.00	157.00	1,130,000	فش فاش
ALJOUF WATER	0.30	5.57	132,656,250.00	28.30	4,687,500	ماء الجوف
FADECO	0.37	6.83	162,714,000.00	115.40	1,410,000	فايدكو
ALBATAIN FOOD	0.39	7.18	171,030,000.00	50.30	3,400,000	البياتين الغذائية
NOFOTH	0.92	17.17	408,960,000.00	170.40	2,400,000	نوفوث
BALADY	2.07	38.61	919,800,000.00	140.00	6,570,000	بلدتي
HORIZON FOOD	0.92	17.19	409,600,000.00	51.20	8,000,000	أفاق الغذاء
Total	5.36	100.00	2,382,160,250.00	-	27,597,500	الإجمالي
Health Care Equipment & Svc	القيمة السوقية % Market	القطاع % Industry Group	القيمة السوقية بالبريل Market Capitalization - SAR	سعر الإغلاق Close Price	عدد الأسهم المصدرة Issued Shares	الرعاية الصحية
CMCER	0.79	3.76	350,735,000.00	45.55	7,700,000	مركز الستي
AME	0.72	3.45	321,300,000.00	45.50	7,000,000	ألفي ميديك
TIBBIYAH	1.92	9.14	852,000,000.00	42.60	20,000,000	طبية
FUTURE CARE	16.62	79.18	7,380,000,000.00	1,476.00	5,000,000	الرعاية المستقبلية
NABA ALSAHA	0.94	4.47	416,500,000.00	59.50	7,000,000	نابغ الصحة
Total	20.29	100.00	8,320,275,000.00	-	40,725,000	الإجمالي
Software & Services	القيمة السوقية % Market	القطاع % Industry Group	القيمة السوقية بالبريل Market Capitalization - SAR	سعر الإغلاق Close Price	عدد الأسهم المصدرة Issued Shares	التطبيقات وخدمات التقنية
AZM	1.55	26.40	690,000,000.00	230.00	3,000,000	ازم
NASEEJ TECH	0.79	13.39	350,000,000.00	70.00	5,000,000	نسيج لتقنية
NETWORKERS	0.84	14.23	372,000,000.00	62.00	6,000,000	نت وكرس
SURE	0.85	14.48	378,875,550.00	73.80	5,129,750	شور
EDARAT	1.12	18.99	496,440,000.00	394.00	1,250,000	إدارات
ALQEMAM	0.45	7.59	198,300,000.00	66.10	3,000,000	القمم
KNOWLEDGENET	0.29	4.92	128,625,000.00	36.75	3,500,000	نولجت
Total	5.89	100.00	2,613,940,550.00	-	26,899,750	الإجمالي
Technology Hardware & Equipment	القيمة السوقية % Market	القطاع % Industry Group	القيمة السوقية بالبريل Market Capitalization - SAR	سعر الإغلاق Close Price	عدد الأسهم المصدرة Issued Shares	الأجهزة والمعدات التقنية
AICTEC	0.49	100.00	217,250,000.00	96.50	2,500,000	أيكيتك
Total	0.49	100.00	217,250,000.00	-	2,500,000	الإجمالي
Utilities	القيمة السوقية % Market	القطاع % Industry Group	القيمة السوقية بالبريل Market Capitalization - SAR	سعر الإغلاق Close Price	عدد الأسهم المصدرة Issued Shares	المرافق العامة
NGDC	0.56	100.00	250,000,000.00	50.00	5,000,000	غاز
Total	0.56	100.00	250,000,000.00	-	5,000,000	الإجمالي
REITs	القيمة السوقية % Market	القطاع % Industry Group	القيمة السوقية بالبريل Market Capitalization - SAR	سعر الإغلاق Close Price	عدد الأسهم المصدرة Issued Shares	الصناديق العقارية المتداوله
ALWAHA REIT	0.37	100.00	166,500,000.00	11.10	15,000,000	الوامة ريت
Total	0.37	100.00	166,500,000.00	-	15,000,000	الإجمالي
Real Estate Mgmt & Dev't	القيمة السوقية % Market	القطاع % Industry Group	القيمة السوقية بالبريل Market Capitalization - SAR	سعر الإغلاق Close Price	عدد الأسهم المصدرة Issued Shares	إدارة وتطوير العقارات
SILMOU	4.55	39.68	2,021,250,000.00	53.90	37,500,000	سمو
BANAN	3.07	26.78	1,364,000,000.00	68.20	20,000,000	بنان
ENMA ALRAWABI	1.81	15.78	804,000,000.00	20.10	40,000,000	إنما الراوي
LADUN	2.04	17.77	905,000,000.00	18.10	50,000,000	لدن
Total	11.47	100.00	5,094,250,000.00	-	147,500,000	الإجمالي
Total Market	100		44,414,944,074.00	-	693,835,833	إجمالي السوق

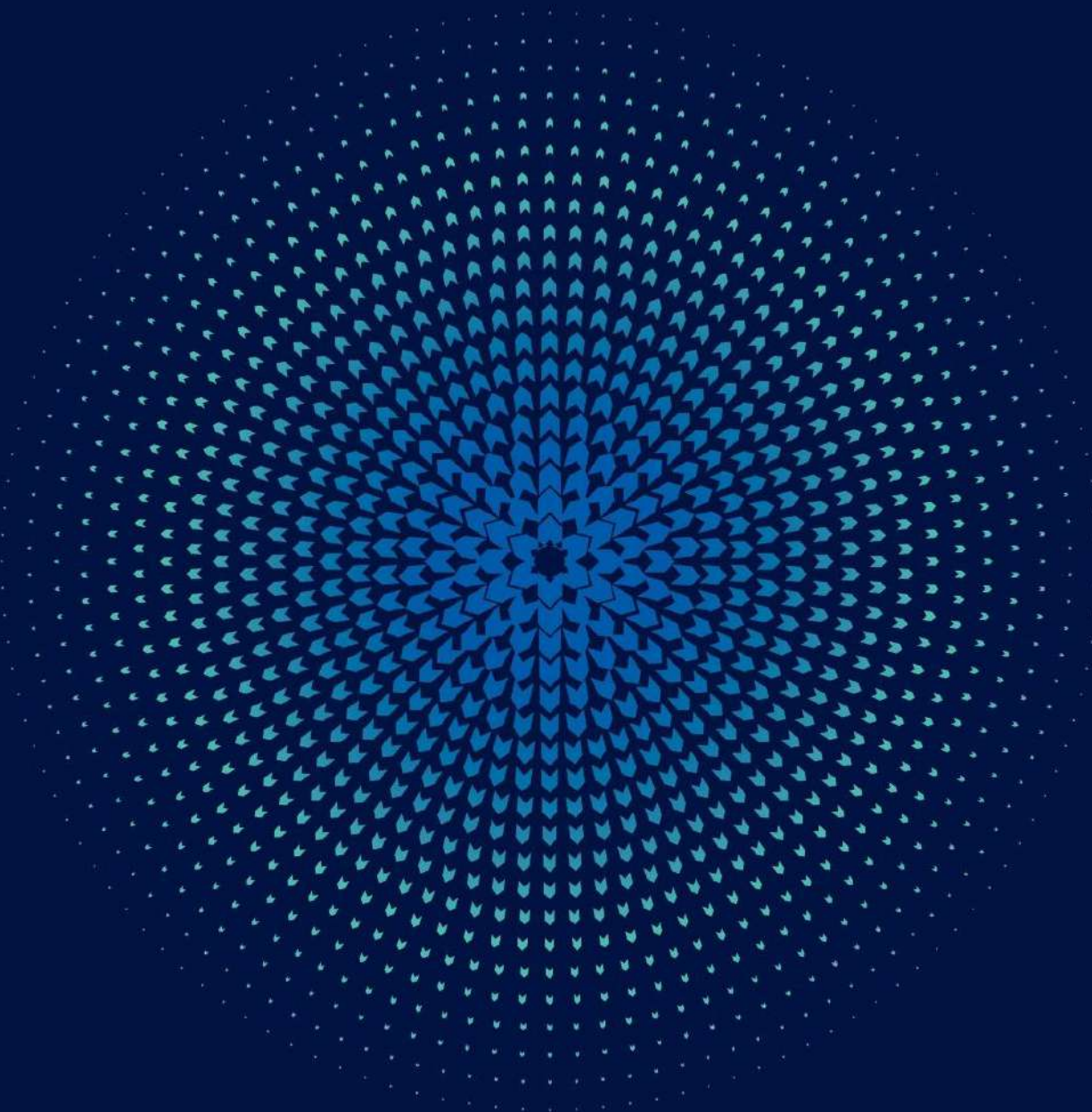

الصكوك والسندات

Sukuk & Bonds

صناديق المؤشرات المتداولة

ETFS

صناديق الاستثمار المغلقة

CEFS

مقارنة إحصائيات سوق الصكوك والسندات - شهر مايو 2023م مع شهر أبريل 2023م
Comparing Sukuk/Bonds Statistics - May 2023 with April 2023

Trading Statistics Sukuk / Bonds	نسبة التغير	أبريل 2023	مايو 2023	إحصائيات التداول (الصكوك والسندات)
	% Change	April 2023	May 2023	
No. Of Trades on Order Book	49.09%	2,418	3,605	عدد الصفقات المنفذة في سجل الأوامر
Nominal Value Traded on Order Book (SAR)	107.41%	89,593,000.00	185,824,000.00	القيمة الاسمية المتداولة في سجل الأوامر (ر.س.)
Value Traded on Order Book (SAR)	105.63%	89,726,817.94	184,508,757.39	القيمة المتداولة في سجل الأوامر (ر.س.)
Negotiated Deals No. Of Trades	-	3	5	عدد الصفقات المتفاوض عليها المنفذة
Negotiated Deals Nominal Value Traded (SAR)	-	1,700,000,000.00	1,830,000,000.00	القيمة الاسمية المتداولة للصفقات المتفاوض عليها (ر.س.)
Negotiated Deals Value Traded (SAR)	-	1,645,510,000.00	1,635,665,500.00	القيمة المتداولة للصفقات المتفاوض عليها (ر.س.)
Total No. Of Trades	49.11%	2,421	3,610	إجمالي الصفقات المنفذة
Total Nominal Value Traded (SAR)	12.64%	1,789,593,000.00	2,015,824,000.00	إجمالي القيمة الاسمية المتداولة (ر.س.)
Total Value Traded (SAR)	4.89%	1,735,236,817.94	1,820,174,257.39	إجمالي القيمة المتداولة (ر.س.)
Number of Trading Days	-	16	23	عدد أيام التداول
Daily Average of Nominal Value Traded (SAR)	-21.64%	111,849,563	87,644,522	المتوسط اليومي لقيمة الاسمية المتداولة (ر.س.)
Daily Average of Value Traded (SAR)	-27.03%	108,452,301	79,138,011	المتوسط اليومي للقيمة المتداولة (ر.س.)
Sukuk/Bonds Market Index	-0.20%	947.44	945.56	مؤشر سوق الصكوك والسندات
Total Size Of Issuances (SAR)	0.83%	524,368,334,120	528,707,704,120	قيمة الإصدارات الإجمالية (ر.س.)
Number of newly Sukuk/Bonds listed	-	1	0	عدد الصكوك والسندات الجديدة المدرجة
Number of Delisting Sukuk/Bonds	-	1	0	عدد الصكوك والسندات ملغاة الإدراج
Number listed Sukuk/Bonds	-	70	70	عدد الصكوك والسندات المدرجة

إحصائيات سوق الصكوك والسندات - مايو 2023
Market Statistics Sukuk/Bonds - May 2023

SUKUK & BONDS	عدد الصكوك والسندات المدرجة	إغلاق المؤشر	القيمة الاسمية المتداولة (ر.س)	القيمة المتداولة (ر.س)	عدد الصفقات	الصكوك و السندات
	Number of Listed Sukuk & Bonds	Index Close	Nominal Value Traded (SAR)	Value Traded (SAR)	No. Of Trades	
Government Debt Instruments index	5	1,007.57	1,891,779,000	1,693,293,423.48	244	مؤشر أدوات الدين الحكومية
Corporate Sukuk & Bonds Index	65	954.60	124,045,000	126,880,833.91	3,366	مؤشر صكوك وسندات الشركات
Sukuk & Bonds Market Index	70	945.56	2,015,824,000	1,820,174,257	3,610	مؤشر سوق الصكوك والسندات

قيمة الإصدارات الإجمالية سوق الصكوك والسندات - 2023
Total Size of Issuances Sukuk/Bonds - 2023

Month	عدد الصكوك والسندات المدرجة	قيمة الإصدارات الإجمالية (ر.س)	إغلاق المؤشر	القيمة الاسمية المتداولة (ر.س)	القيمة المتداولة (ر.س)	عدد الصفقات	الشهر
	Number of Listed Sukuk & Bonds	Total Size Of Issuances (SAR)	Index Close	Nominal Value Traded (SAR)	Value Traded (SAR)	No. Of Trades	
January	72	520,378,492,120	943.86	2,456,700,000	2,413,126,002.16	2,539	يناير
February	71	523,585,954,120	946.50	1,322,928,000	1,216,688,945.28	1,994	فبراير
March	70	526,950,154,120	944.73	3,669,941,000	3,414,873,914.09	3,227	مارس
1 st Quarter 2023	70	526,950,154,120.00	-	7,449,569,000	7,044,688,861.53	7,760	الربع الأول 2023
April	70	524,368,334,120	947.44	1,789,593,000	1,735,236,817.94	2,421	أبريل
May	70	528,707,704,120	945.56	2,015,824,000	1,820,174,257.39	3,610	مايو
Total	70	528,707,704,120.00	-	11,254,986,000	10,600,099,936.86	13,791	الإجمالي

إحصائيات صناديق المؤشرات المتداولة - مايو 2023م ETFs Statistics - May 2023

ETFs	الكمية المتداولة	القيمة المتداولة (ريال)	الصفقات المنفذة	صناديق المؤشرات المتداولة
	Volume Traded	Value Traded (SAR)	No. of Trades	
YAQEEEN 30	325,065	15,432,148.35	1,909	يقين 30
YAQEEEN PETROCHEMICAL	15,391	536,126.35	291	يقين للبتروكيماويات
SAB MT30	31,947	1,410,379.15	366	الأول إم تي 30
ALBILAD SUKUK	2,911,071	26,037,754.45	6,434	صكوك البلاد
ALINMA SUKUK	15,964	1,599,236.10	165	صكوك الإنماء
ALBILAD GOLD	3,620,500	40,267,099.54	6,774	البلاد للذهب
ALBILAD MSCI	2,375,322	28,997,547.86	4,510	البلاد إم إس ي س آي
ALBILAD US TECH	2,913,341	42,975,408.16	5,749	البلاد التقني الأمريكي
Total	12,208,601	157,255,699.96	26,198	الإجمالي

إحصائيات صناديق المؤشرات المتداولة - 2023 ETFs Statistics - 2023

Month	الكمية المتداولة	القيمة المتداولة (ريال)	الصفقات المنفذة	الشهر
	Volume Traded	Value Traded (SAR)	No. of Trades	
January	4,830,182	133,694,436.51	11,530	يناير
February	4,804,635	186,150,298.53	9,674	فبراير
March	6,715,684	212,130,343.51	11,714	مارس
1st Quarter 2023	16,350,501	531,975,078.55	32,918	الربع الأول 2023
April	3,243,528	89,431,188.80	8,863	أبريل
May	12,208,601	157,255,699.96	26,198	مايو
Total	31,802,630	778,661,967.31	67,979	الإجمالي

إحصائيات صناديق الاستثمار المغلقة - مايو 2023م CEFs Statistics - May 2023

CEFs	الكمية المتداولة	القيمة المتداولة (ريال)	الصفقات المنفذة	صناديق الاستثمار المغلقة
	Volume Traded	Value Traded (SAR)	No. of Trades	
ALKHABEER INCOME	1,370,417	9,364,602.81	3,946	الخبير للدخل
ALKHABEER GROWTH AND INCOME	7,104,078	46,994,163.69	14,588	الخبير للنمو والدخل
Total	8,474,495	56,358,766.50	18,534	الإجمالي

إحصائيات صناديق الاستثمار المغلقة - 2023 CEFs Statistics - 2023

Month	الكمية المتداولة	القيمة المتداولة (ريال)	الصفقات المنفذة	الشهر
	Volume Traded	Value Traded (SAR)	No. of Trades	
January	9,248,517	59,324,944.52	21,183	يناير
February	9,572,225	63,937,395.83	25,214	فبراير
March	3,727,603	22,513,521.20	15,325	مارس
1st Quarter 2023	22,548,345	145,775,861.55	61,722	الربع الأول 2023
April	5,514,620	35,446,053.51	13,690	أبريل
May	8,474,495	56,358,766.50	18,534	مايو
Total	36,537,460	237,580,681.56	93,946	الإجمالي

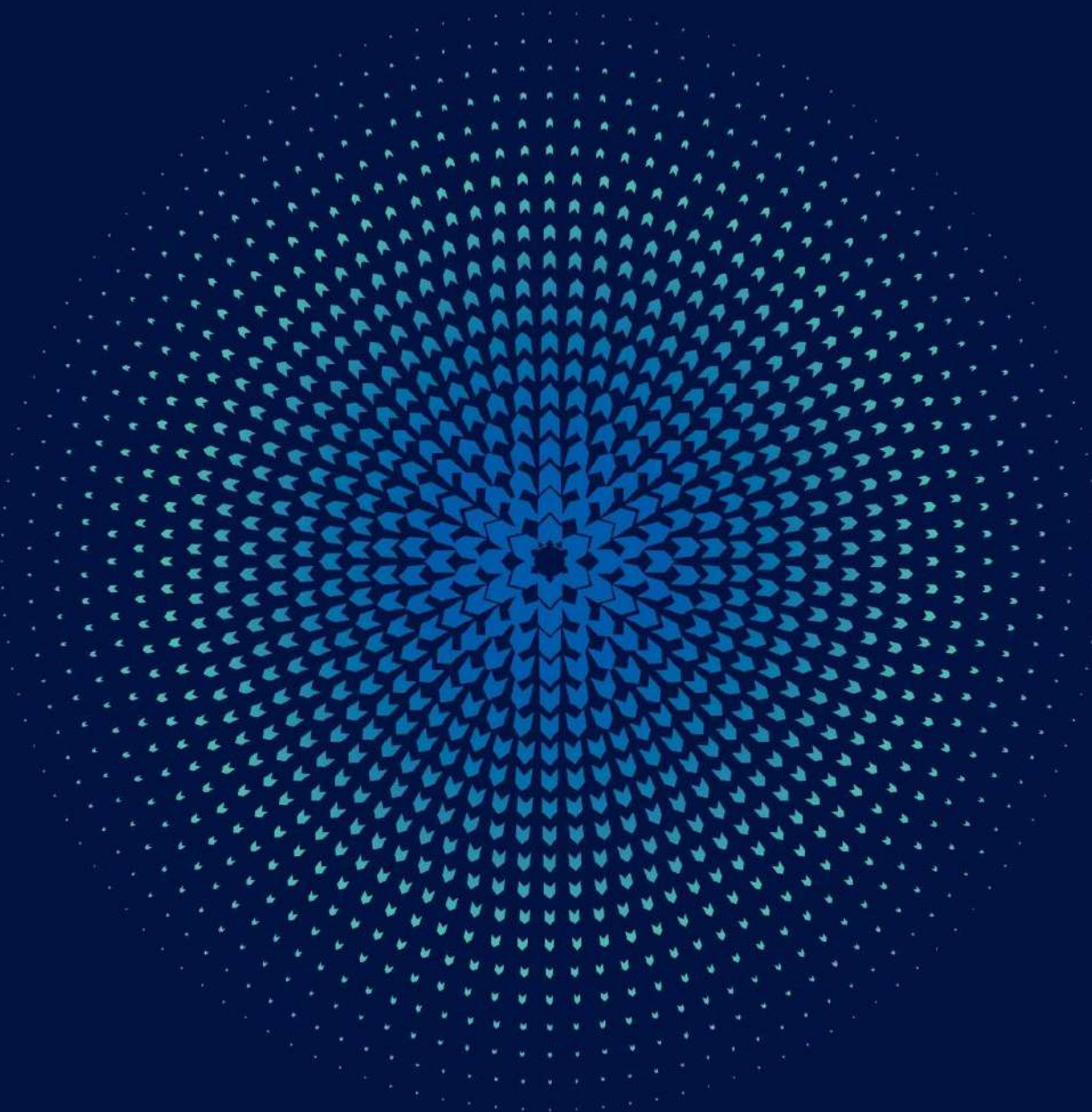

إحصائيات سوق المشتقات - مايو 2023 Derivatives Statistics - May 2023

CONTRACT	الكمية المتداولة	القيمة المتداولة (ريال)	الصفقات المنفذة	العقد
	Volume Traded	Value Traded (SAR)	No. of Trades	
Index Futures				العقود المستقبلية للمؤشرات
MT30 Index Futures May 23*	0	0.00	0	العقود المستقبلية لمؤشر (إم تي 30) مايو 23*
MT30 Index Futures June 23	135	20,317,500.00	6	العقود المستقبلية لمؤشر (إم تي 30) يونيو 23
MT30 Index Futures July 23	0	0.00	0	العقود المستقبلية لمؤشر (إم تي 30) يوليو 23
MT30 Index Futures September 23	0	0.00	0	العقود المستقبلية لمؤشر (إم تي 30) سبتمبر 23
MT30 Index Futures December 23	0	0.00	0	العقود المستقبلية لمؤشر (إم تي 30) ديسمبر 23
Total Index Futures	135	20,317,500.00	6	إجمالي العقود المستقبلية للمؤشرات
CONTRACT	الكمية المتداولة	القيمة المتداولة (ريال)	الصفقات المنفذة	العقد
	Volume Traded	Value Traded (SAR)	No. of Trades	
Single Stock Futures				العقود المستقبلية للأسهم المفردة
ARMF May 23*	0	0.00	0	العقود المستقبلية لأسهم أرامكو مايو 23*
ARMF June 23	0	0.00	0	العقود المستقبلية لأسهم أرامكو يونيو 23
ARMF July 23	0	0.00	0	العقود المستقبلية لأسهم أرامكو يوليو 23
ARMF September 23	0	0.00	0	العقود المستقبلية لأسهم أرامكو سبتمبر 23
ARMF December 23	0	0.00	0	العقود المستقبلية لأسهم أرامكو ديسمبر 23
INMF May 23*	0	0.00	0	العقود المستقبلية لأسهم الإنماء مايو 23*
INMF June 23	100	316,500.00	1	العقود المستقبلية لأسهم الإنماء يونيو 23
INMF July 23	0	0.00	0	العقود المستقبلية لأسهم الإنماء يوليو 23
INMF September 23	0	0.00	0	العقود المستقبلية لأسهم الإنماء سبتمبر 23
INMF December 23	0	0.00	0	العقود المستقبلية لأسهم الإنماء ديسمبر 23
KYNF May 23*	0	0.00	0	العقود المستقبلية لأسهم كيان السعودية مايو 23*
KYNF June 23	0	0.00	0	العقود المستقبلية لأسهم كيان السعودية يونيو 23
KYNF July 23	0	0.00	0	العقود المستقبلية لأسهم كيان السعودية يوليو 23
KYNF September 23	0	0.00	0	العقود المستقبلية لأسهم كيان السعودية سبتمبر 23
KYNF December 23	0	0.00	0	العقود المستقبلية لأسهم كيان السعودية ديسمبر 23
MDNF May 23*	0	0.00	0	العقود المستقبلية لأسهم معادن مايو 23*
MDNF June 23	200	1,276,000.00	2	العقود المستقبلية لأسهم معادن يونيو 23
MDNF July 23	0	0.00	0	العقود المستقبلية لأسهم معادن يوليو 23
MDNF September 23	0	0.00	0	العقود المستقبلية لأسهم معادن سبتمبر 23
MDNF December 23	0	0.00	0	العقود المستقبلية لأسهم معادن ديسمبر 23
MRIF May 23*	0	0.00	0	العقود المستقبلية لأسهم المراعي مايو 23*
MRIF June 23	0	0.00	0	العقود المستقبلية لأسهم المراعي يونيو 23
MRIF July 23	0	0.00	0	العقود المستقبلية لأسهم المراعي يوليو 23
MRIF September 23	0	0.00	0	العقود المستقبلية لأسهم المراعي سبتمبر 23
MRIF December 23	0	0.00	0	العقود المستقبلية لأسهم المراعي ديسمبر 23
RJHF May 23*	0	0.00	0	العقود المستقبلية لأسهم الرجحي مايو 23*
RJHF June 23	0	0.00	0	العقود المستقبلية لأسهم الرجحي يونيو 23
RJHF July 23	0	0.00	0	العقود المستقبلية لأسهم الرجحي يوليو 23
RJHF September 23	0	0.00	0	العقود المستقبلية لأسهم الرجحي سبتمبر 23
RJHF December 23	0	0.00	0	العقود المستقبلية لأسهم الرجحي ديسمبر 23
SABF May 23*	0	0.00	0	العقود المستقبلية لأسهم سابك مايو 23*
SABF June 23	0	0.00	0	العقود المستقبلية لأسهم سابك يونيو 23
SABF July 23	0	0.00	0	العقود المستقبلية لأسهم سابك يوليو 23
SABF September 23	0	0.00	0	العقود المستقبلية لأسهم سابك سبتمبر 23
SABF December 23	0	0.00	0	العقود المستقبلية لأسهم سابك ديسمبر 23
SECF May 23*	0	0.00	0	العقود المستقبلية لأسهم كهرماء السعودية مايو 23*
SECF June 23	0	0.00	0	العقود المستقبلية لأسهم كهرماء السعودية يونيو 23
SECF July 23	0	0.00	0	العقود المستقبلية لأسهم كهرماء السعودية يوليو 23
SECF September 23	0	0.00	0	العقود المستقبلية لأسهم كهرماء السعودية سبتمبر 23
SECF December 23	0	0.00	0	العقود المستقبلية لأسهم كهرماء السعودية ديسمبر 23
SNBF May 23*	0	0.00	0	العقود المستقبلية لأسهم الأهلي مايو 23*
SNBF June 23	0	0.00	0	العقود المستقبلية لأسهم الأهلي يونيو 23
SNBF July 23	0	0.00	0	العقود المستقبلية لأسهم الأهلي يوليو 23
SNBF September 23	0	0.00	0	العقود المستقبلية لأسهم الأهلي سبتمبر 23
SNBF December 23	0	0.00	0	العقود المستقبلية لأسهم الأهلي ديسمبر 23
STCF May 23*	0	0.00	0	العقود المستقبلية لأسهم اس تي سي مايو 23*
STCF June 23	0	0.00	0	العقود المستقبلية لأسهم اس تي سي يونيو 23
STCF July 23	0	0.00	0	العقود المستقبلية لأسهم اس تي سي يوليو 23
STCF September 23	0	0.00	0	العقود المستقبلية لأسهم اس تي سي سبتمبر 23
STCF December 23	0	0.00	0	العقود المستقبلية لأسهم اس تي سي ديسمبر 23
Total Single Stock Futures	300	1,592,500.00	3	إجمالي العقود المستقبلية للأسهم المفردة
Total	435	21,910,000.00	9	الإجمالي

* Delisted

* إلغاء التداول

إحصائيات سوق المشتقات الشهرية - 2023 Derivatives Monthly Statistics - 2023

Month	الكمية المتداولة	القيمة المتداولة (ريال)	الصفقات المنفذة	الشهر
	Volume Traded	Value Traded (SAR)	No. of Trades	
January	145	7,656,500.00	5	يناير
February	875	8,460,200.00	12	فبراير
March	520	4,816,000.00	7	مارس
1st Quarter 2023	1,540	20,932,700.00	24	الربع الأول 2023
April	100	687,000.00	1	أبريل
May	435	21,910,000.00	9	مايو
Total	2,075	43,529,700.00	34	الإجمالي