

Market Summary

ملخص السوق

Value of Shares Traded Reached SAR 111.71 Billion.

القيمة المتداولة للأسهم بلغت 111.71 مليار ريال.

9.08 Million Transactions Executed During October 2023

9.08 مليون صفقة تم تنفيذها خلال شهر أكتوبر 2023م

At the end of October 2023 Tadawul All Share Index (TASI) closed at 10,690.09 points, decreased by 365.87 points 3.31% over the close of the previous month. Highest close level for the index during the month was 11,040.17 points on 01/10/2023.

في نهاية أكتوبر 2023م أغلق مؤشر السوق الرئيسية (تاسي) عند مستوى 10,690.09 نقطة، منخفضاً 365.87 نقطة 3.31% مقارنة بإغلاق الشهر السابق. وقد كانت أعلى نقطة لإغلاق للمؤشر خلال الشهر في يوم 01/10/2023م عند مستوى 11,040.17 نقطة.

Total equity market capitalization at the end of October 2023 reached SAR 10,933.81 billion (US\$ 2,915.68 billion), decreasing by 4.18% over the close of the previous month.

بلغت القيمة السوقية للأسهم المصدرة في نهاية أكتوبر 2023م، 10,933.81 مليار ريال أي ما يعادل (2,915.68 مليار دولار أمريكي)، مسجلة انخفاض بلغت نسبته 4.18% مقارنة بالشهر السابق.

The total value of shares traded for the month of October 2023 reached SAR 111.71 billion (US\$ 29.79 billion), increasing by 2.73% over the previous month.

بلغت القيمة الإجمالية للأسهم المتداولة لشهر أكتوبر 2023م، 111.71 مليار ريال أي ما يعادل (29.79 مليار دولار أمريكي) وذلك بارتفاع بلغت نسبته 2.73% مقارنة بالشهر السابق.

The total number of volume traded* reached 4.44 billion shares during the month of October 2023 compared to 3.86 billion shares traded during the previous month, an increase of 14.92%.

وبلغ إجمالي عدد الأسهم المتداولة* لشهر أكتوبر 2023م، 4.44 مليار سهم مقابل 3.86 مليار سهم تم تداولها خلال الشهر السابق، وذلك بارتفاع بلغت نسبته 14.92%.

The total number of transactions executed during October 2023 reached 9.08 million compared to 7.90 million trades for the month September 2023, an increase of 14.91%.

أما إجمالي عدد الصفقات المنفذة خلال شهر أكتوبر 2023م، فقد بلغ 9.08 مليون صفقة مقابل 7.90 مليون صفقة تم تنفيذها خلال شهر سبتمبر 2023م، وذلك بارتفاع بلغت نسبته 14.91%.

* Adjusted to all corporate actions during the period.

* معدلة لجميع إجراءات الشركات خلال الفترة.

- Number of trading days during October 2023 were 23, against 19 trading days during September 2023.

- بلغ عدد أيام التداول خلال شهر أكتوبر 2023م، 23 يوماً مقابل 19 يوماً خلال شهر سبتمبر 2023م.

إحصائيات التداول الشهرية - 2023م Monthly Trading Statistics - 2023

الشهر Month	قيمة الاسهم المتداولة (ريال) Value Traded (SAR)	الاسهم المتداولة Volume Traded	الصفقات المنفذة No. of Trades
يناير / January	89,816,624,760.45	8,749,659,099	6,798,015
فبراير / February	73,810,081,995.37	5,403,069,683	5,808,747
مارس / March	106,088,069,606.44	8,210,387,084	7,513,545
الربع الأول / 1 st Quarter	269,714,776,362.26	22,363,115,866	20,120,307
أبريل / April	88,924,488,819.52	9,621,296,965	5,857,064
مايو / May	135,997,913,149.74	11,264,446,071	8,976,779
يونيو / June	100,089,718,863.38	9,034,152,680	6,725,129
الربع الثاني / 2 nd Quarter	325,012,120,832.64	29,919,895,716	21,558,972
يوليو / July	145,690,751,132.76	7,109,110,938	9,461,060
أغسطس / August	125,034,149,003.61	5,153,337,378	8,457,338
سبتمبر / September	108,744,029,484.88	3,859,469,331.00	7,898,316
الربع الثالث / 3 rd Quarter	379,468,929,621.25	16,121,917,647	25,816,714
أكتوبر / October	111,713,059,192.34	4,435,455,510.00	9,076,140
الإجمالي / Total	1,085,908,886,008.49	72,840,384,739	76,572,133

المؤشرات المالية - 2023م Financial Indicators - 2023

الشهر Month	المؤشر العام TASI	التغيير % % Change	القيمة السوقية (ريال سعودي) Market Capitalization (SAR)	التغيير % % Change	العائد على السهم EPS (SAR)	السعر للعائد P/E Ratio	القيمة الدفترية Book Value (SAR)	السعر / القيمة الدفترية P/B Value
يناير / January	10,792.85	-	10,149,153,821,180.70	-	2.63	12.80	9.67	3.54
فبراير / February	10,102.70	-6.39%	9,721,060,765,474.31	-4.22%	2.63	12.26	9.70	3.38
مارس / March	10,590.10	4.82%	9,984,466,357,118.96	2.71%	2.63	12.59	9.70	3.47
أبريل / April	11,307.77	6.78%	11,033,175,017,399.40	10.50%	2.60	14.02	9.96	3.73
مايو / May	11,014.13	-2.60%	10,584,141,840,107.70	-4.07%	2.26	14.13	9.40	3.50
يونيو / June	11,458.98	4.04%	10,907,501,983,076.90	3.06%	2.22	14.54	9.23	3.61
يوليو / July	11,692.23	2.04%	11,012,989,389,330.40	0.97%	2.19	14.68	9.09	3.64
أغسطس / August	11,491.20	-1.72%	11,518,708,789,932.10	4.59%	1.93	17.28	9.16	3.77
سبتمبر / September	11,055.96	-3.79%	11,410,527,851,282.00	-0.94%	1.93	17.09	9.16	3.73
أكتوبر / October	10,690.09	-3.31%	10,933,805,970,940.20	-4.18%	1.92	16.36	9.11	3.57

إجراءات الشركات خلال أكتوبر 2023م Corporate Actions During October 2023

Company	Action Type	Date	Share Capital (Old) SAR	Share Capital (New) SAR	Issued Shares (Old)	Issued Shares (New)	نوع الإجراء	الشركة
		التاريخ	رأس المال (القديم) رس	رأس المال (الجديد) رس	الإسهم المصدرة (القديم)	الإسهم المصدرة (الجديد)		
Al-Babtain Power And Telecommunication Co.	Bonus - 1 free share for every 2 shares held	28/09/2023	426,313,120.00	639,469,680.00	42,631,312	63,946,968	أسهم منحة - 1 سهم مجاني لكل 2 أسهم مملوكة	شركة الباطين للطاقة والإصالات
Electrical Industries Co.	Split - Change Nominal Value from 10 SAR to 0.50 SAR	28/09/2023	562,500,000.00	562,500,000.00	56,250,000	1,125,000,000	تجزئة - القيمة الاسمية من 10 ريال سعودي إلى 0.50 ريال سعودي	شركة الصناعات الكهربائية
Thimar Development Holding Co.	Rights Issue (SAR 10 per share)	08/10/2023	100,000,000.00	250,000,000.00	10,000,000	25,000,000	حقوق أولوية (10 ريال سعودي)	شركة ثمار التنمية القابضة
Arabian Shield Cooperative Insurance Co.	Capital Increase - Merge	29/10/2023	638,524,620.00	798,152,950.00	63,852,462	79,815,295	زيادة رأس المال - اندماج	شركة الدرع العربي للتأمين التعاوني

الطروحات الجديدة (الإكتتابات الأولية) خلال أكتوبر 2023م

Initial Public Offerings (IPOs) During October 2023

Company	Industry Group	Offer Date	Listing Date	Share Capital / Fund Size (SAR)	Issued Shares	Offered Shares / Offered Sizes	Offered Value (SAR)	Offer Price (SAR)	القضاع	الشركة
		تاريخ الإكتتاب	تاريخ الإدراج	رأس المال / حجم الصندوق (ريال)	الإسهم المصدرة	إسهم الإكتتاب / حجم الطرح	متحصلات الإكتتاب (ريال)	سعر الطرح (ريال)		
SAL Saudi Logistics Services Co.	Transportation	11/10/2023	-	800,000,000.00	80,000,000	24,000,000	2,544,000,000.00	106.00	النقل	شركة سال السعودية للخدمات اللوجستية
Total	-	-	-	800,000,000.00	80,000,000	24,000,000	2,544,000,000.00	-	-	الأجمالي

الشركات الجديدة المدرجة خلال أكتوبر 2023م

New Listing During October 2023

Company	Listing Date	Share Capital (SAR)	Issued Shares	Offer Price (SAR)	الشركة
	تاريخ الإدراج	رأس المال (ريال)	الإسهم المصدرة	سعر الطرح (ريال)	
Ades Holding Co.	11/10/2023	1,129,062,513.00	1,129,062,513	13.50	شركة أديس القابضة
Total	-	1,129,062,513.00	1,129,062,513	-	الأجمالي

Delisting of Company

Delisting of Alinma Tokio Marine Co. shares in the Saudi Exchange as end of Wednesday 10/04/1445H corresponding to 25/10/2023G.

إلغاء شركة مدرجة

تم إلغاء إدراج أسهم شركة الإنماء طوكيو مارين في السوق وذلك بنهاية عمل يوم الأربعاء 10/04/1445 هـ الموافق 25/10/2023 م

أداء مؤشرات القطاعات

Performance of Industry Group Indices

Industry Group	للعام حتى تاريخه	نسبة التغير	سبتمبر - 2023 م	أكتوبر - 2023 م	القطاع
	YTD	% Change	September - 2023	October - 2023	
Energy	14.90%	-5.03%	6,565.85	6,235.53	الطاقة
Materials	-8.86%	-7.77%	6,215.34	5,732.55	المواد الاساسية
Capital Goods	43.58%	-0.57%	7,547.23	7,503.90	السلع الرأسمالية
Commercial & Professional Svc	32.59%	-2.70%	4,682.38	4,556.11	الخدمات التجارية والمهنية
Transportation	17.97%	-3.46%	5,549.53	5,357.67	النقل
Consumer Durables & Apparel	1.84%	-13.53%	4,975.70	4,302.40	السلع طويلة الاجل
Consumer Services	26.12%	-5.82%	4,941.87	4,654.27	الخدمات الاستهلاكية
Media and Entertainment	-4.88%	-10.66%	22,884.12	20,445.75	الإعلام والترفيه
Retailing	5.55%	-2.79%	7,788.85	7,571.75	تجزئة السلع الكمالية
Food & Staples Retailing	9.64%	-3.53%	9,707.51	9,364.62	تجزئة الأغذية
Food & Beverages	15.18%	-8.18%	5,819.64	5,343.64	إنتاج الأغذية
Health Care Equipment & Svc	15.31%	2.32%	10,267.13	10,505.28	الرعاية الصحية
Pharma, Biotech & Life Science	41.76%	-12.53%	4,656.99	4,073.27	الادوية
Banks	-11.71%	-1.76%	10,373.34	10,191.17	البنوك
Diversified Financials	-5.40%	-11.78%	6,820.60	6,017.46	الاستثمار والتمويل
Insurance	50.17%	-2.55%	8,193.85	7,984.66	التأمين
Software & Services	66.72%	-7.78%	64,885.00	59,834.53	التطبيقات وخدمات التقنية
Telecommunication Services	14.53%	2.81%	7,117.38	7,317.28	الاتصالات
Utilities	22.31%	7.42%	8,168.39	8,774.52	المرافق العامة
REITs	-12.81%	-0.82%	3,495.00	3,466.31	الصناديق العقارية المتداولة
Real Estate Mgmt & Dev't	15.09%	-7.49%	3,110.60	2,877.57	إدارة وتطوير العقارات

أداء مؤشرات حجم السوق ومؤشر تداول للطروحات الأولية
Performance of Market Size Indices and IPO Index

Industry Group	منذ الابتداء*	نسبة التغير	سبتمبر - 2023 م	أكتوبر - 2023 م	القطاع
	*Since Inception	% Change	September - 2023	October - 2023	
Tadawul Large Cap Index (Capped)	-9.59%	-1.78%	4,602.64	4,520.52	مؤشر تداول للشركات الكبيرة
Tadawul Medium Cap Index (Capped)	-12.47%	-4.94%	4,604.02	4,376.69	مؤشر تداول للشركات المتوسطة
Tadawul Small Cap Index (Capped)	-11.00%	-6.01%	4,734.60	4,450.19	مؤشر تداول للشركات الصغيرة
Tadawul IPO Index (Capped)	-3.35%	-0.98%	4,880.18	4,832.30	مؤشر تداول للطروحات الأولية

إحصائيات السوق حسب القطاعات - أكتوبر 2023م

Market Statistics By Industry Groups - October 2023

Industry Group	قيمة الأسهم المتداولة	النسبة الى الإجمالي	الأسهام المتداولة	النسبة الى الإجمالي	الصفقات المنفذة	النسبة الى الإجمالي	القطاعات
	Value Traded (SAR)	%To Market	Volume Traded	%To Market	No. of Trades	%To Market	
Energy	17,182,804,338.07	15.38%	626,895,594	14.13%	796,474	8.78%	الطاقة
Materials	15,401,537,152.78	13.79%	422,167,443	9.52%	1,541,199	16.98%	المواد الأساسية
Capital Goods	2,325,026,817.29	2.08%	168,911,334	3.81%	324,766	3.58%	السلع الرأسمالية
Commercial & Professional Svc	1,593,257,633.02	1.43%	55,341,775	1.25%	133,479	1.47%	الخدمات التجارية والمهنية
Transportation	3,414,736,974.23	3.06%	121,308,644	2.73%	313,155	3.45%	النقل
Consumer Durables & Apparel	477,149,645.29	0.43%	52,613,973	1.19%	83,549	0.92%	السلع طويلة الأجل
Consumer Services	3,501,046,324.96	3.13%	531,082,470	11.97%	429,807	4.74%	الخدمات الاستهلاكية
Media and Entertainment	839,852,656.28	0.75%	9,383,314	0.21%	96,796	1.07%	الإعلام والترفيه
Retailing	3,161,066,987.31	2.83%	119,481,272	2.69%	365,404	4.03%	تجزئة السلع الكمالية
Food & Staples Retailing	2,678,628,738.82	2.40%	231,664,753	5.22%	368,719	4.06%	تجزئة الأغذية
Food & Beverages	3,811,754,842.11	3.41%	89,770,264	2.02%	426,091	4.69%	إنتاج الأغذية
Health Care Equipment & Svc	5,423,478,473.44	4.85%	142,072,066	3.20%	461,289	5.08%	الرعاية الصحية
Pharma, Biotech & Life Science	891,894,864.70	0.80%	12,775,407	0.29%	84,149	0.93%	الادوية
Banks	19,699,636,488.41	17.63%	564,801,883	12.73%	989,289	10.90%	البنوك
Diversified Financials	1,828,660,817.50	1.64%	350,014,495	7.89%	196,363	2.16%	الاستثمار والتمويل
Insurance	5,400,336,826.41	4.83%	214,259,691	4.83%	642,298	7.08%	التأمين
Software & Services	3,852,147,646.76	3.45%	37,883,164	0.85%	279,493	3.08%	التطبيقات وخدمات التقنية
Telecommunication Services	9,740,874,898.41	8.72%	229,103,956	5.17%	639,747	7.05%	الاتصالات
Utilities	4,857,087,556.34	4.35%	70,928,271	1.60%	346,961	3.82%	المرافق العامة
REITs	413,860,976.95	0.37%	51,386,022	1.16%	239,883	2.64%	الصناديق العقارية المتداولة
Real Estate Mgmt & Dev't	5,218,218,533.26	4.67%	333,609,719	7.52%	317,229	3.50%	إدارة وتطوير العقارات
Total	111,713,059,192.34	100.00%	4,435,455,510	100.00%	9,076,140	100.00%	الإجمالي

إحصائيات السوق حسب القطاعات - أكتوبر 2023م

Market Statistics By Industry Groups October 2023

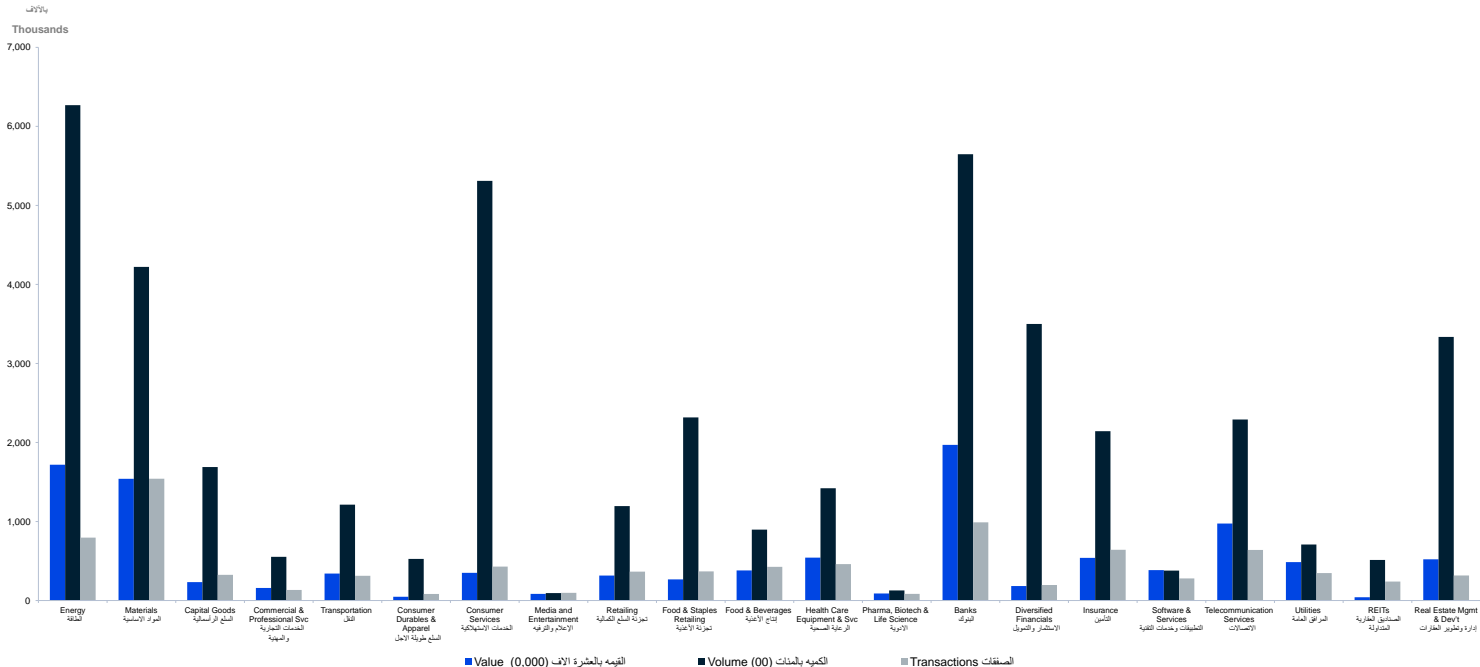

مؤشر السوق الرئيسية (تاسي) - القيمة والأسهم المتداولة - أكتوبر 2023م

TASI - Value and Volume Traded - October 2023

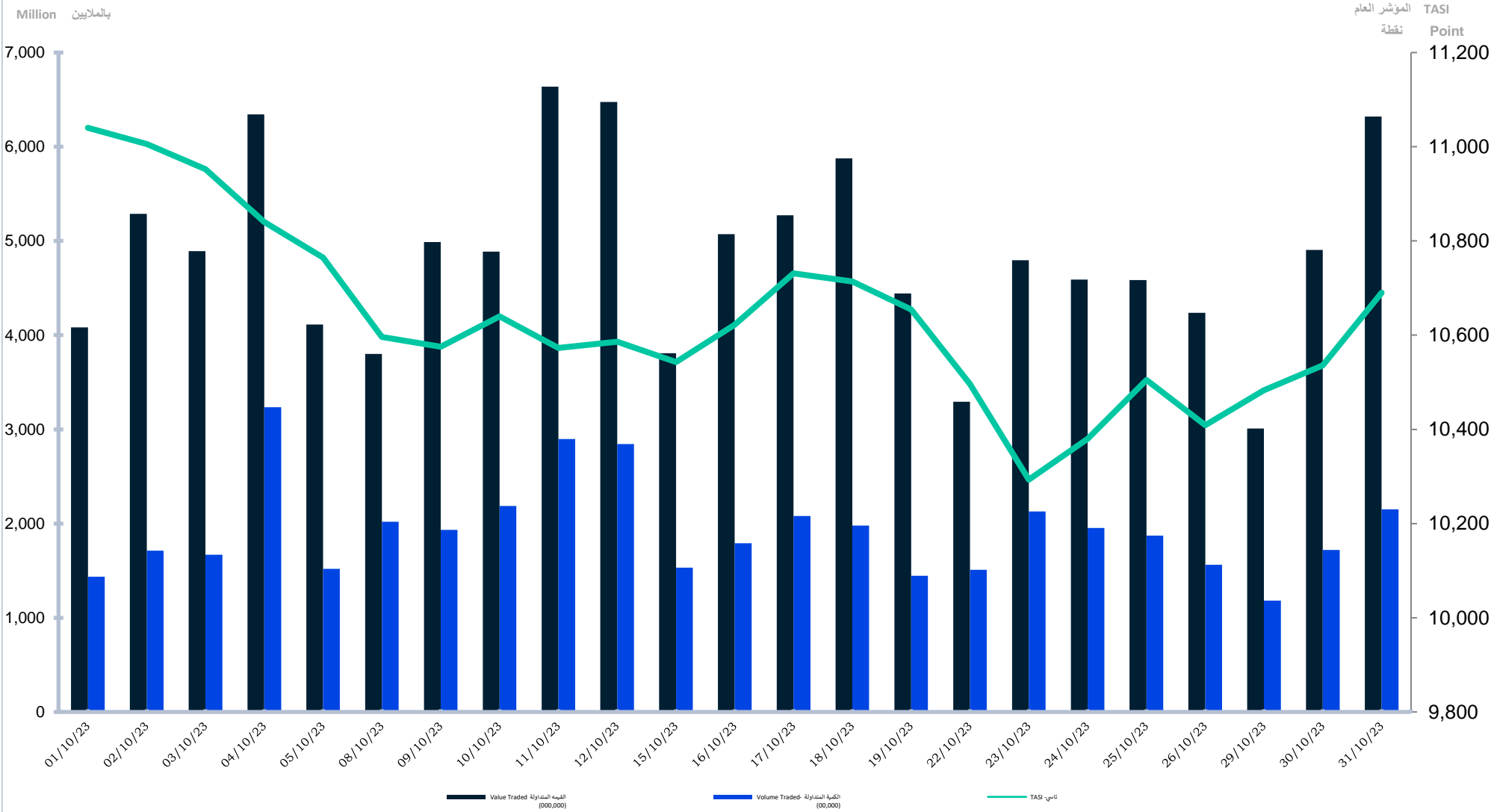

مقارنة معلومات التداول عن شهر أكتوبر 2023م مع شهر سبتمبر 2023م
Comparing Trading Information for October 2023 with September 2023

Trading Information	نسبة التغير	سبتمبر 2023	أكتوبر 2023	معلومات التداول
	% Change	2023	2023	
No. of Trades	14.91%	7,898,316	9,076,140	عدد الصفقات المنفذة
Volume Traded *	14.92%	3,859,469,331	4,435,455,510	عدد الأسهم المتداولة *
Value Traded (SAR)	2.73%	108,744,029,484.88	111,713,059,192.34	قيمة الأسهم المتداولة (ريال)
Number of Trading Days	-	19	23	عدد أيام التداول
Daily Average of No. of Trades	-5.07%	415,700.84	394,614.78	المتوسط اليومي لعدد الصفقات المنفذة
Daily Average of Volume Traded *	-5.06%	203,129,964.79	192,845,891.74	المتوسط اليومي للأسهم المتداولة *
Daily Average of Value (SAR)	-15.14%	5,723,369,972.89	4,857,089,530.10	المتوسط اليومي لقيمة الأسهم المتداولة (ريال)
Market Capitalization (SAR bn)	-4.18%	11,410.53	10,933.81	القيمة السوقية للأسهم المصدرة (مليار ريال)
Tadawul All Share Index (TASI)	-3.31%	11,055.96	10,690.09	المؤشر العام (نقطة)
Initial Public Offerings (IPOs)	-	2	1	الطروحات الجديدة (الإكتتابات الأولية)
Delisting of Company	-	0	1	إلغاء شركة مدرجة
Number of newly companies listed	-	2	1	عدد الشركات الجديدة المدرجة
Number of listed companies	-	230	230	عدد الشركات المدرجة

Adjusted for all corporate actions *

* معاملة جميع إجراءات الشركات

مقارنة معلومات التداول عن شهر أكتوبر 2023م مع شهر أكتوبر 2022م
Comparing Trading Information for October 2023 with October 2022

Trading Information	نسبة التغير	أكتوبر 2022	أكتوبر 2023	معلومات التداول
	% Change	2022	2023	
No. of Trades	33.83%	6,781,985	9,076,140	عدد الصفقات المنفذة
Volume Traded *	-25.29%	5,936,958,304	4,435,455,510	عدد الأسهم المتداولة *
Value Traded (SAR)	-3.94%	116,297,656,766.38	111,713,059,192.34	قيمة الأسهم المتداولة (ريال)
Number of Trading Days	-	22	23	عدد أيام التداول
Daily Average of No. of Trades	28.01%	308,272.05	394,614.78	المتوسط اليومي لعدد الصفقات المنفذة
Daily Average of Volume Traded *	-28.54%	269,861,741.09	192,845,891.74	المتوسط اليومي للأسهم المتداولة *
Daily Average of Value (SAR)	-8.12%	5,286,257,125.74	4,857,089,530.10	المتوسط اليومي لقيمة الأسهم المتداولة (ريال)
Market Capitalization (SAR bn)	1.89%	10,730.93	10,933.81	القيمة السوقية للأسهم المصدرة (مليار ريال)
Tadawul All Share Index (TASI)	-8.38%	11,667.80	10,690.09	المؤشر العام (نقطة)
Initial Public Offerings (IPOs)	-	3	1	الطروحات الجديدة (الإكتتابات الأولية)
Delisting of Company	-	1	1	إلغاء شركة مدرجة
Number of newly companies listed	-	0	1	عدد الشركات الجديدة المدرجة
Number of listed companies	-	216	230	عدد الشركات المدرجة

Adjusted for all corporate actions *

* معاملة جميع إجراءات الشركات

الشركات الخمس الأكثر نشاطاً - أكتوبر 2023م

Top Five Active Stocks - October 2023

By Number of Trades

من حيث عدد الصفقات

Company	نسبة الشركة من إجمالي السوق	نسبة الشركة من القطاع	عدد الصفقات	الشركة
	% To Market	% To Industry Group	No. of Trades	
ADES	4.12%	46.96%	374,014	أديس
ALRAJHI	3.16%	29.01%	287,042	الراجحي
STC	3.13%	44.46%	284,438	الإتصالات
ATHEEB TELECOM	2.17%	30.83%	197,235	عذيب للإتصالات
SAUDI ARAMCO	2.17%	24.73%	196,967	أرامكو السعودية

By Volume Traded

من حيث عدد الأسهم المتداولة

Company	نسبة الشركة من إجمالي السوق	نسبة الشركة من القطاع	الاسهم المتداولة	الشركة
	% To Market	% To Industry Group	Volume Traded	
ALBAHA	6.83%	86.52%	302,827,940	الباحة
SAUDI ARAMCO	6.53%	46.19%	289,566,210	أرامكو السعودية
ADES	6.47%	45.80%	287,097,938	أديس
TECO	5.56%	46.45%	246,704,184	شمس
DAR ALARKAN	4.88%	64.93%	216,618,257	دار الأركان

By Value of Shares Traded

من حيث قيمة الأسهم المتداولة

Company	نسبة الشركة من إجمالي السوق	نسبة الشركة من القطاع	قيمة الاسهم المتداولة	الشركة
	% To Market	% To Industry Group	Value Traded -SAR	
SAUDI ARAMCO	8.69%	56.48%	9,704,674,795	أرامكو السعودية
ALRAJHI	5.48%	31.08%	6,122,791,276	الراجحي
ADES	4.64%	30.18%	5,186,006,253	أديس
SNB	4.23%	23.97%	4,722,770,675	الأهلي
STC	3.84%	44.07%	4,292,417,791	الإتصالات

إحصائيات السوق - أكتوبر 2023
Market Statistics - October 2023

Energy	قيمة الأسهم المتداولة	الأسمه المتداولة	الصفقات المنفذة	الظافة
	Value Traded	Volume Traded	No. of Trades	
SARCO	247,414,208.70	2,937,002	25,159	المصافي
SAUDI ARAMCO	9,704,674,795.30	289,566,210	196,967	أرامكو السعودية
PETRO RABIGH	280,845,488.49	27,510,477	44,230	بترو رابغ
ARABIAN DRILLING	994,708,972.40	5,591,158	71,694	الحفر العربية
ADES	5,186,006,253.38	287,097,938	374,014	أديس
BAHRI	216,765,460.40	9,703,068	26,521	البحري
ALDREES	552,389,159.40	4,489,741	57,889	الدريس
Total	17,182,804,338.07	626,895,594	796,474	الإجمالي
Materials	قيمة الأسهم المتداولة	الأسمه المتداولة	الصفقات المنفذة	المواد الأساسية
	Value Traded	Volume Traded	No. of Trades	
TAKWEEN	51,975,616.50	3,647,227	16,057	تكوين
MEPCO	222,409,140.15	7,491,600	24,317	ميكو
BCI	31,645,977.75	1,017,575	8,344	بي سي آي
MAADEN	824,360,602.65	21,497,551	83,436	معادن
ASLAK	31,411,657.34	1,245,506	7,386	أسلاك
ALYAMAMAH STEEL	97,715,349.88	4,393,504	17,672	البيامة للحديد
SSP	493,456,443.40	14,699,874	46,785	أنابيب السعودية
EAST PIPES	273,816,083.30	4,171,292	20,979	أنابيب الشرق
AMAK	301,040,746.00	5,813,207	41,808	أماك
CHEMANOL	147,142,265.46	7,381,197	25,299	كيماول
SABIC	2,826,490,122.00	35,528,675	183,143	سابك
SABIC AGRI-NUTRIENTS	1,061,949,225.40	8,035,307	75,908	سابك للمغذيات الزراعية
TASNEE	503,475,875.00	42,330,048	56,840	التصنيع
NGC	48,131,097.20	2,275,157	9,583	جيسكو
ZOUJAJ	113,363,864.70	3,443,593	16,047	زجاج
ALUJAIN	154,405,093.20	3,880,446	22,347	اللجين
FIPCO	821,987,363.00	16,681,572	66,419	فيبكو
APC	887,227,953.20	9,825,277	62,061	أنابيب
NAMA CHEMICALS	49,736,423.05	1,588,617	6,209	نماء للكيماويات
MAADANIYAH	44,833,475.62	2,636,128	9,558	معنفية
LUBEREF	1,983,906,408.20	14,915,664	102,054	لوبريف
ZAMIL INDUST	111,137,391.78	5,354,018	20,472	الزامل للصناعة
SIIG	300,879,937.74	12,784,770	65,289	المجموعة السعودية
YANSAB	500,441,723.15	12,890,935	78,966	ينساب
SPM	151,651,889.35	4,067,284	15,600	صناعة الورق
SIPCHEM	1,351,100,696.35	39,413,395	97,429	سبكيم العالمية
ADVANCED	493,919,840.15	12,973,758	77,760	المتقدمة
SAUDI KAYAN	364,015,677.60	31,370,792	46,171	كيان السعودية
HCC	46,347,836.88	3,892,918	11,483	أسمنت حائل
NAJRAN CEMENT	108,505,678.16	9,723,452	23,528	أسمنت نجران
CITY CEMENT	133,949,033.02	7,769,702	23,635	أسمنت المدينة
NORTHERN CEMENT	51,992,741.00	4,948,696	15,442	أسمنت الشمالية
UACC	22,690,010.18	1,465,885	7,942	أسمنت ام القرى
OASIS	74,154,862.40	2,216,549	11,499	الواحة
ALKATHIRI	106,156,714.77	40,502,311	27,154	الكثيري
ACC	67,477,351.00	2,112,378	12,664	أسمنت العربية
YSCC	150,658,739.90	4,858,218	15,878	أسمنت البيامة
SAUDI CEMENT	122,281,056.90	2,387,728	19,896	أسمنت السعودية
QACCO	31,734,027.30	505,681	12,620	أسمنت القصيم
SPCC	47,202,499.60	1,121,079	11,841	أسمنت الجنوب
YCC	93,666,004.70	2,816,711	17,943	أسمنت ينبع
EPCCO	26,134,183.65	702,735	11,746	أسمنت الشرقية
TCC	43,381,339.70	2,993,282	8,141	أسمنت توك
JOUF CEMENT	31,577,134.50	2,796,149	5,848	أسمنت الجوف
Total	15,401,537,152.78	422,167,443	1,541,199	الإجمالي
Capital Goods	قيمة الأسهم المتداولة	الأسمه المتداولة	الصفقات المنفذة	السلع الأساسية
	Value Traded	Volume Traded	No. of Trades	
ASTRA INDUSTRIAL	359,928,535.60	4,009,981	36,412	أسترا الصناعية
BAWAN	144,947,853.45	4,520,221	21,963	بوان
EIC	234,816,642.88	116,468,860	62,450	الصناعات الكهربائية
SAUDI CERAMICS	301,621,318.04	12,099,050	34,761	الخزف السعودي
SAUDI CABLE *	0.00	0	0	الكابلات السعودية *
AMIANITIT	181,235,407.55	4,121,833	25,596	أميانتيت
ALBABTAIN	74,551,136.80	4,123,063	17,123	البايطين
SVCP	65,200,633.70	1,548,295	9,509	الفخارية
MESC	129,719,110.34	8,011,125	17,837	مسك
SIECO	99,150,820.83	3,694,854	12,618	صادرات
ALOMRAN	62,926,915.20	959,800	8,621	العرمان
RIVADH CABLES	670,928,442.90	9,354,252	77,876	كابلات الرياض
Total	2,325,026,817.29	168,911,334	324,766	الإجمالي
Commercial & Professional Svc	قيمة الأسهم المتداولة	الأسمه المتداولة	الصفقات المنفذة	الخدمات التجارية والمهنية
	Value Traded	Volume Traded	No. of Trades	
MAHARAH	287,681,012.40	4,414,158	23,977	مهارة
SADR	113,202,671.84	37,456,026	27,784	صدر
ALMAWARID	582,984,524.00	5,269,284	38,658	الموارد
SPPC	36,444,605.08	2,456,629	7,936	طباعة وتغليف
CATERING	572,944,819.70	5,745,678	35,124	التنموين
Total	1,593,257,633.02	55,341,775	133,479	الإجمالي
Transportation	قيمة الأسهم المتداولة	الأسمه المتداولة	الصفقات المنفذة	الفلل
	Value Traded	Volume Traded	No. of Trades	
SISCO	199,844,852.96	8,119,791	26,378	سيسكو
SGS	358,798,726.20	12,683,472	36,943	الخدمات الأرضية
SAPTCO	259,723,074.56	15,446,939	34,395	سابتكو
BATIC	102,479,107.71	53,733,550	18,614	باتك
BUDGET SAUDI	297,730,082.10	4,516,197	35,979	بذجت السعودية
THEEB	409,186,752.10	6,773,788	29,802	ذيب
LUMI	1,786,974,378.60	20,034,907	131,044	لومي
Total	3,414,736,974.23	121,308,644	313,155	الإجمالي
Consumer Durables & Apparel	قيمة الأسهم المتداولة	الأسمه المتداولة	الصفقات المنفذة	السلع طويلة الاجل
	Value Traded	Volume Traded	No. of Trades	
NASEJ	173,193,566.10	4,043,642	20,311	نسج
SIDC	37,076,793.96	3,499,334	8,950	صديق
ALABDULLATIF	73,309,158.88	4,791,684	12,912	العبدلطيف
LAZURDE	46,725,448.80	3,664,002	11,214	لازوردي
ALASEEL	107,905,992.79	23,293,850	18,522	الأصيل
FITAIHI GROUP	38,938,684.76	13,321,461	11,640	مجموعة فتحي
Total	477,149,645.29	52,613,973	83,549	الإجمالي

إحصائيات السوق - أكتوبر 2023
Market Statistics - October 2023

Consumer Services	قيمة الأسهم المتداولة	الأصهم المتداولة	الصفقات المنفذة	الخدمات الاستهلاكية
	Value Traded	Volume Traded	No. of Trades	
SEERA	887,532,458.16	37,801,261	88,240	سيرا
ALHOKAIR GROUP	92,444,024.56	44,868,786	25,104	مجموعة الحكير
FITNESS TIME	566,078,532.00	3,915,941	54,893	وقت اللياقة
DUR	32,975,512.11	1,380,499	6,135	دور
TECO	161,415,631.07	246,704,184	37,937	شمس
ALKHALEJ TRNG	111,718,835.60	6,110,800	17,670	الخليج للتدريب
NCLE	169,847,425.80	1,681,397	26,100	الوطنية للتعليم
ATAA	94,932,073.20	1,428,901	12,809	عطاء
HERFY FOODS	40,559,840.05	1,320,517	9,440	هرق للأغذية
RAYDAN	60,989,744.70	2,371,867	9,900	ريدان
DWF	346,725,708.10	3,399,439	34,748	التطويرية الغذائية
ALAMAR	230,190,696.80	1,788,880	15,217	الأمار
AMERICANA	705,635,842.81	178,309,998	91,614	أمريكانا
Total	3,501,046,324.96	531,082,470	429,807	الإجمالي
Media and Entertainment	قيمة الأسهم المتداولة	الأصهم المتداولة	الصفقات المنفذة	الإعلام والترفيه
	Value Traded	Volume Traded	No. of Trades	
TAPRCO	94,375,366.08	5,398,662	13,924	تهامة
ALARABIA	531,726,936.60	2,582,346	58,540	العربية
SRMG	213,750,353.60	1,402,306	24,332	البحرث والإعلام
Total	839,852,656.28	9,383,314	96,796	الإجمالي
Retailing	قيمة الأسهم المتداولة	الأصهم المتداولة	الصفقات المنفذة	تجزئة السلع الكالكية
	Value Traded	Volume Traded	No. of Trades	
SHAKER	196,516,876.93	8,857,976	25,332	شاكرا
EXTRA	1,093,259,967.50	13,880,754	61,535	إكسترا
SACO	46,659,470.31	1,686,917	10,269	سأكو
SASCO	385,377,788.70	6,275,456	36,301	ساسكو
BAAZEEM	81,747,782.70	1,378,819	10,099	باعظيم
JARIR	610,924,035.72	41,656,705	111,085	جرير
ABO MOATI	72,009,300.91	2,760,140	11,196	أبو معطي
ALSAIF GALLERY	107,453,601.76	13,724,357	27,294	السيف غاليري
CENOMI RETAIL	567,118,162.78	29,260,148	72,293	سينومي ريتيل
Total	3,161,066,987.31	119,481,272	365,404	الإجمالي
Food & Staples Retailing	قيمة الأسهم المتداولة	الأصهم المتداولة	الصفقات المنفذة	تجزئة الأغذية
	Value Traded	Volume Traded	No. of Trades	
A.OTHAIM MARKET	282,634,417.60	22,148,150	67,148	أسواق ع العثيم
FARM SUPERSTORES	69,752,635.84	3,241,290	16,702	أسواق المزرعة
ANAAM HOLDING	134,799,681.34	140,556,410	36,556	أنعام الفايزة
THIMAR	606,017,042.89	38,164,260	79,222	ثمار
BINDAWOOD	69,654,122.95	11,571,084	20,149	بن داود
ALMUNAJEM	456,297,346.50	7,032,702	34,234	المنجم
ALDAWAA	430,313,712.50	4,498,707	56,275	الدواء
NAHDI	629,159,779.20	4,452,150	58,433	النهدى
Total	2,678,628,738.82	231,664,753	368,719	الإجمالي
Food & Beverages	قيمة الأسهم المتداولة	الأصهم المتداولة	الصفقات المنفذة	إنتاج الأغذية
	Value Traded	Volume Traded	No. of Trades	
SAVOLA GROUP	632,056,645.95	16,857,254	51,464	مجموعة صافولا
WAFRAH	405,793,455.40	11,104,011	42,182	وفاة
SADAFCO	271,185,127.60	900,243	31,591	سدافكو
ALMARAI	665,235,792.30	11,441,163	75,657	المرابي
TANMIAH	274,921,909.20	3,091,407	26,174	تنمية
NAQI	147,511,913.80	2,271,978	18,834	نقي
FIRST MILLS	545,420,819.90	7,784,162	45,059	المطاحن الأولى
HB	55,536,128.50	1,157,413	10,512	حلواني إخوان
NADEC	261,277,098.30	5,614,849	32,032	نادك
GACO	117,450,702.28	7,161,982	20,818	جاكو
TADCO	71,501,167.32	4,789,073	14,870	تيدكو الزراعة
SFICO	138,281,707.92	5,955,309	20,235	الأسماك
SHARQIYAH DEV	94,924,065.50	5,724,576	16,801	الشرقية للتنمية
ALJOUF	71,159,857.60	1,582,166	9,553	الجوف
JAZADCO	59,498,450.54	4,334,678	10,309	جازادكو
Total	3,811,754,842.11	89,770,264	426,091	الإجمالي
Health Care Equipment & Svc	قيمة الأسهم المتداولة	الأصهم المتداولة	الصفقات المنفذة	الرعاية الصحية
	Value Traded	Volume Traded	No. of Trades	
AYYAN	70,330,008.00	4,944,186	15,106	أيان
CHEMICAL	350,975,652.79	85,419,659	57,931	الكيميائية
MOUWASAT	876,564,043.60	6,684,663	72,064	المواساة
DALLAH HEALTH	658,096,743.60	4,574,490	24,826	دلة الصحية
CARE	502,141,025.80	4,006,224	44,564	رعاية
ALHAMMADI	502,839,923.35	9,624,571	54,446	الحمادي
SAUDI GERMAN HEALTH	1,062,131,003.80	16,503,980	89,961	السعودي الألماني الصحية
SULAIMAN ALHABIB	1,276,609,074.40	5,388,027	80,829	سليمان الحبيب
EQUIPMENT HOUSE	123,790,998.10	2,926,266	21,562	دار المعدات
Total	5,423,478,473.44	142,072,066	461,289	الإجمالي
Pharma, Biotech & Life Science	قيمة الأسهم المتداولة	الأصهم المتداولة	الصفقات المنفذة	الادوية
	Value Traded	Volume Traded	No. of Trades	
SPIMACO	205,079,116.90	6,514,881	34,157	الدوائية
JAMJOOM PHARMA	686,815,747.80	6,260,526	49,992	جيمجوم فارما
Total	891,894,864.70	12,775,407	84,149	الإجمالي
Banks	قيمة الأسهم المتداولة	الأصهم المتداولة	الصفقات المنفذة	البنوك
	Value Traded	Volume Traded	No. of Trades	
RIBL	1,219,522,756.75	46,426,927	66,811	الرياض
BJAZ	805,765,585.82	50,203,842	85,857	الجزيرة
SAIB	305,248,322.46	21,003,218	34,943	الإستثمار
BSFR	537,684,024.20	15,389,146	38,571	السعودي الفرنسي
SAB	1,030,881,933.90	31,768,164	59,616	الأول
ANB	808,174,027.68	34,965,315	67,667	العربي
ALRAJHI	6,122,791,275.50	93,558,102	287,042	الراجحي
ALBIHAD	717,371,488.70	18,784,767	63,348	البلاد
ALINMA	3,393,043,772.00	104,453,262	157,243	الإنماء
SNB	4,722,770,674.60	145,829,161	113,521	الأهلي
AMLAK	17,069,944.58	1,322,760	7,542	أملاك
SHL	19,312,682.22	1,097,219	7,128	سهل
Total	19,699,636,488.41	564,801,883	989,289	الإجمالي
Diversified Financials	قيمة الأسهم المتداولة	الأصهم المتداولة	الصفقات المنفذة	الاستثمار والتمويل
	Value Traded	Volume Traded	No. of Trades	
TADAWUL GROUP	932,153,986.60	5,324,335	66,200	مجموعة تداول
SAIC	649,694,299.92	22,786,579	44,887	متطورة
SINAD HOLDING	51,792,790.51	4,772,547	11,834	سناد الفايزة
NAYIFAT	43,371,557.22	3,272,820	14,151	النائفات
MRNA	90,641,766.37	8,363,371	18,342	مرنة
ALBAHA	42,319,966.80	302,827,940	35,385	الباحة
KINGDOM	18,686,450.08	2,666,903	5,564	المملكة
Total	1,828,660,817.50	350,014,495.00	196,363.00	الإجمالي

إحصائيات السوق - أكتوبر 2023م
Market Statistics - October 2023

Insurance	قيمة الأسهم المتداولة	الأصهم المتداولة	الصفقات المنفذة	التأمين
	Value Traded	Volume Traded	No. of Trades	
TAWUNIYA	1,162,802,625.20	9,794,875	68,586	التعاونية
JAZIRA TAKAFUL	41,847,722.36	2,804,494	9,975	جزيرة تكافل
MALATH INSURANCE	193,245,664.22	10,215,646	25,777	ملا للثأمين
MEDGULF	191,712,250.50	14,118,292	24,943	ميدغلف للثأمين
ALLIANZ SF	26,721,546.54	1,621,209	4,949	أليانز إس إف
SALAMA	295,996,580.55	9,498,630	35,755	سلامة
WALAA	153,905,323.66	8,780,933	15,928	ولاء
ARABIAN SHIELD	211,505,021.24	11,082,810	29,627	الدرع العربي
SAICO	49,355,801.98	3,825,019	7,108	سابكو
GULF UNION ALAHLIA	72,063,879.20	5,619,112	10,759	اتحاد الخليج الأهلية
ACIG	58,821,754.86	4,785,470	11,934	أسيج
AICC	138,408,989.96	10,839,471	15,131	التأمين العربية
ALETHIAD	91,408,740.02	4,544,193	14,729	الاتحاد
ALSAGR INSURANCE	481,925,370.80	21,774,226	57,176	الضفر للثأمين
UCA	63,707,459.57	7,131,080	15,128	المحددة للثأمين
SAUDI RE	286,494,484.80	16,006,808	34,956	الإعادة السعودية
BUPA ARABIA	734,868,857.20	3,455,474	87,161	بويبا العربية
ALRAJHI TAKAFUL	214,785,463.00	1,450,902	20,877	تكافل الراجحي
CHUBB	34,465,574.46	1,721,399	5,629	تشب
GIG	81,479,745.40	2,673,201	8,555	جي آي سي
GULF GENERAL	51,769,060.85	6,978,919	12,162	الخليجية العامة
BURUJ	36,957,394.92	1,855,029	5,198	بروج للثأمين
ALALAMIYA	38,805,108.58	2,348,383	7,957	العالمية
WATANIYA	64,223,672.48	3,816,935	19,922	الوطنية
AMANA INSURANCE	131,126,693.22	11,422,408	19,729	أمانة للثأمين
ENAYA	167,653,677.66	14,099,192	24,061	عناية
ALINMA TOKIO M **	324,278,363.18	21,995,763	48,586	الإئمان طوكيو م **
Total	5,400,336,826.41	214,259,691	642,298	الإجمالي
Software & Services	قيمة الأسهم المتداولة	الأصهم المتداولة	الصفقات المنفذة	التطبيقات وخدمات التقنية
	Value Traded	Volume Traded	No. of Trades	
MIS	432,846,244.40	3,263,988	19,131	ام آي أس
ARAB SEA	129,305,505.60	22,426,956	29,623	بحر العرب
SOLUTIONS	840,233,952.60	2,676,836	66,385	سلوشنز
ELM	2,314,521,156.80	3,132,492	139,863	علم
2P	135,240,787.36	6,382,892	24,491	توفي
Total	3,852,147,646.76	37,883,164	279,493	الإجمالي
Telecommunication Services	قيمة الأسهم المتداولة	الأصهم المتداولة	الصفقات المنفذة	الاتصالات
	Value Traded	Volume Traded	No. of Trades	
STC	4,292,417,791.10	117,876,524	284,438	اس تي سي
ETIHAD ETISALAT	898,048,750.45	20,329,847	96,243	اتحاد إتصالات
ZAIN KSA	830,578,357.06	62,632,351	61,831	زين السعودية
ATHEEB TELECOM	3,719,829,999.80	28,265,234	197,235	عذيب إتصالات
Total	9,740,874,898.41	229,103,956	639,747	الإجمالي
Utilities	قيمة الأسهم المتداولة	الأصهم المتداولة	الصفقات المنفذة	المرافق العامة
	Value Traded	Volume Traded	No. of Trades	
GASCO	163,874,507.30	2,703,327	23,735	الغاز
AWPT	117,346,191.40	878,991	12,490	الخريف
ACWA POWER	2,585,360,654.00	12,086,091	123,769	أكوا باور
MARAFIQ	1,477,107,913.10	26,317,817	114,575	مرفاق
SAUDI ELECTRICITY	513,398,290.54	28,942,045	72,392	كهرباء السعودية
Total	4,857,087,556.34	70,928,271	346,961	الإجمالي
REITs	قيمة الأسهم المتداولة	الأصهم المتداولة	الصفقات المنفذة	الصناديق العقارية المتداولة
	Value Traded	Volume Traded	No. of Trades	
RIYAD REIT	25,819,232.65	3,149,807	20,747	الرياض ريت
ALJAZIRA REIT	23,486,799.78	1,323,132	8,942	الجزيرة ريت
JADWA REIT ALHARAMAIN	14,076,617.01	2,061,582	11,345	جدوى ريت الحرمين
TALEEM REIT	11,364,463.44	1,049,340	9,231	تعليم ريت
AL MAATHER REIT	19,150,528.60	2,123,408	8,049	المعثر ريت
MUSHARAKA REIT	10,916,242.33	1,912,832	12,550	مشاركة ريت
MULKIA REIT	25,707,039.84	4,278,542	14,231	ملكية ريت
SICO SAUDI REIT	6,394,103.97	1,382,271	4,120	سيكو السعودية ريت
ALAHU REIT 1	25,507,009.61	3,234,361	11,215	الأهلي ريت 1
DERAYAH REIT	23,141,588.86	2,953,850	17,414	درayah ريت
AI RAJHI REIT	72,795,700.50	8,874,385	40,989	الراجحي ريت
JADWA REIT SAUDI	47,398,795.42	3,674,253	13,741	جدوى ريت السعودية
SEDCO CAPITAL REIT	52,398,703.40	6,682,823	27,883	سدكو كابيتال ريت
ALINMA RETAIL REIT	9,484,124.83	2,059,135	7,083	الإئمان ريت للتجزئة
MEFIC REIT	8,110,465.15	1,703,480	3,801	ميفك ريت
BONYAN REIT	14,648,954.43	1,596,904	10,536	بنيان ريت
ALKHABEER REIT	15,854,954.87	2,470,142	11,590	الخبير ريت
ALINMA HOSPITALITY REIT	7,605,652.26	855,775	6,416	الإئمان ريت الفندق
Total	413,860,976.95	51,386,022	239,883	الإجمالي
Real Estate Mgmt & Dev't	قيمة الأسهم المتداولة	الأصهم المتداولة	الصفقات المنفذة	إدارة وتطوير العقارات
	Value Traded	Volume Traded	No. of Trades	
ALAKARIA	87,079,957.06	6,935,705	13,561	العقارية
TAIBA	35,832,855.50	1,363,333	6,845	طيبة
MCDC	62,727,615.40	991,365	7,406	مكة
ARDCO	66,273,709.64	3,283,126	12,126	التعمير
EMAAR EC	218,598,678.89	29,647,165	40,690	إعمار
RED SEA	34,771,213.06	1,561,623	10,150	البحر الأحمر
JABAL OMAR	539,828,908.22	25,187,576	33,602	جبل عمر
DAR ALARKAN	3,309,400,676.68	216,618,257	75,956	دار الأركان
KEC	99,877,207.42	7,149,127	14,255	مدينة المعرفة
ALANDALUS	34,306,353.26	1,552,298	7,789	الأندلس
CENOMI CENTERS	457,716,382.04	23,346,773	41,332	سينومي سنترز
RETAL	97,975,442.74	11,853,065	31,513	ريتل
SUMOU	173,829,533.35	4,120,306	22,004	سمو
Total	5,218,218,533.26	333,609,719	317,229	الإجمالي
Total Market	111,713,059,192.34	4,435,455,510	9,076,140	اجمالي السوق

القيمة السوقية للأسهم المصدرة كما في 2023/10/31م

Market Capitalization as on 31/10/2023

Energy	النسبة للسوق %to Market	النسبة للقطاع %to Industry Group	القيمة السوقية بالريال Market Capitalization -SAR	سعر الإغلاق Close Price	عدد الأسهم المصدرة Issued Shares	الطاقة
SARCO	0.01	0.01	1,192,500,000.00	79.50	15,000,000	مصافي
SAUDI ARAMCO	73.70	99.02	8,058,600,000,000.00	33.30	242,000,000,000	أرامكو السعودية
PETRO RABIGH	0.15	0.21	16,843,680,000.00	10.08	1,671,000,000	برو رابغ
ARABIAN DRILLING	0.14	0.19	15,610,600,000.00	175.40	89,000,000	الحفر العربية
ADES	0.19	0.26	20,955,400,241.28	18.56	1,129,062,513	أديس
BAHRI	0.15	0.20	16,611,328,125.00	22.50	738,281,250	البحري
ALDREES	0.08	0.11	8,820,000,000.00	117.60	75,000,000	الدريس
Total	74.44	100.00	8,138,634,508,366.28	-	245,717,343,763	الإجمالي
Materials	النسبة للسوق %to Market	النسبة للقطاع %to Industry Group	القيمة السوقية بالريال Market Capitalization -SAR	سعر الإغلاق Close Price	عدد الأسهم المصدرة Issued Shares	المواد الأساسية
TAKWEEN	0.01	0.10	611,474,214.96	13.16	46,464,606	تكوين
MEPCO	0.02	0.30	1,826,666,648.40	27.40	66,666,666	ميكو
BCI	0.01	0.13	822,250,000.00	29.90	27,500,000	بي سي آي
MAADEN	1.22	21.51	132,903,843,768.00	36.00	3,691,773,438	معادن
ASLAK	0.01	0.11	685,713,600.00	24.42	28,080,000	أسلاك
ALYAMAMAH STEEL	0.01	0.17	1,066,800,000.00	21.00	50,800,000	الهيئة للحديد
SSP	0.02	0.27	1,698,300,000.00	33.30	51,000,000	أنابيب السعودية
EAST PIPES	0.02	0.32	1,965,600,000.00	62.40	31,500,000	أنابيب الشرق
AMAK	0.04	0.77	4,743,000,000.00	52.70	90,000,000	أماك
CHEMANOL	0.01	0.20	1,247,840,965.50	18.50	67,450,863	كيماول
SABIC	2.11	37.38	231,000,000,000.00	77.00	3,000,000,000	سابك
SABIC AGRI-NUTRIENTS	0.58	10.31	63,693,537,055.20	133.80	476,035,044	سابك للخدمات الزراعية
TASNEE	0.07	1.26	7,772,728,608.92	11.62	668,914,166	التصنيع
NGC	0.01	0.10	637,766,673.38	20.14	31,666,667	جي إس سيكو
ZOUJAJ	0.01	0.17	1,023,190,000.00	31.10	32,900,000	زجاج
ALUJAIN	0.02	0.42	2,615,760,000.00	37.80	69,200,000	النجين
FIPCO	0.00	0.08	498,525,000.00	43.35	11,500,000	فيكو
APC	0.01	0.16	962,000,000.00	96.20	10,000,000	أنابيب
NAMA CHEMICALS	0.01	0.11	706,776,000.00	30.05	23,520,000	نماء للكيمويات
MAADANIYAH	0.01	0.09	563,568,000.00	15.92	35,400,000	معدينة
LUBREF	0.20	3.52	21,768,750,000.00	129.00	168,750,000	لوبيرف
ZAMIL INDUST	0.01	0.19	1,201,200,000.00	20.02	60,000,000	الزامل للهندسة
SIIG	0.17	2.93	18,085,008,000.00	23.96	754,800,000	المجموعة السعودية
YANSAB	0.19	3.45	21,290,625,000.00	37.85	562,500,000	ينساب
SPM	0.01	0.20	1,235,105,000.00	36.65	33,700,000	صناعة الورق
SIPCHEM	0.22	3.83	23,649,999,957.00	32.25	733,333,332	سكيم العالمية
ADVANCED	0.09	1.57	9,698,000,000.00	37.30	260,000,000	المتقدمة
SAUDI KAYAN	0.15	2.57	15,870,000,000.00	10.58	1,500,000,000	كاين السعودية
HCC	0.01	0.18	1,116,060,000.00	11.40	97,900,000	أسمنت حائل
NAIRAN CEMENT	0.02	0.29	1,812,200,000.00	10.66	170,000,000	أسمنت نجران
CITY CEMENT	0.02	0.39	2,436,000,000.00	17.40	140,000,000	أسمنت المدينة
NORTHERN CEMENT	0.02	0.30	1,843,200,000.00	10.24	180,000,000	أسمنت الشمالية
UACC	0.01	0.13	825,000,000.00	15.00	55,000,000	أسمنت أم القرى
OASIS	0.01	0.12	718,875,000.00	31.95	22,500,000	الواحة
ALKATHIRI	0.01	0.09	553,807,800.00	2.45	226,044,000	الكثيري
ACC	0.03	0.50	3,115,000,000.00	31.15	100,000,000	أسمنت العربة
YSCC	0.05	0.95	5,872,500,000.00	29.00	202,500,000	أسمنت الهامة
SAUDI CEMENT	0.07	1.23	7,604,100,000.00	49.70	153,000,000	أسمنت السعودية
QACCO	0.05	0.91	5,652,000,000.00	62.80	90,000,000	أسمنت القصيم
SPCC	0.05	0.92	5,698,000,000.00	40.70	140,000,000	أسمنت الجنوب
YCC	0.05	0.82	5,079,375,000.00	32.25	157,500,000	أسمنت ينبع
EPCCO	0.03	0.51	3,177,700,000.00	36.95	86,000,000	أسمنت الشرقية
TCC	0.01	0.21	1,308,600,000.00	14.54	90,000,000	أسمنت تبوك
JOUF CEMENT	0.01	0.20	1,258,746,000.00	11.58	108,700,000	أسمنت جوف
Total	5.65	100.00	617,915,246,291.36	-	14,602,599,142	الإجمالي
Capital Goods	النسبة للسوق %to Market	النسبة للقطاع %to Industry Group	القيمة السوقية بالريال Market Capitalization -SAR	سعر الإغلاق Close Price	عدد الأسهم المصدرة Issued Shares	السلع الرأسمالية
ASTRA INDUSTRIAL	0.07	25.54	7,280,000,000.00	91.00	80,000,000	أسترا الصناعية
BAWAN	0.02	6.78	1,932,000,000.00	32.20	60,000,000	بوان
EIC	0.02	8.29	2,362,500,000.00	2.10	1,125,000,000	الصناعات الكوراثية
SAUDI CERAMICS	0.02	6.68	1,904,000,000.00	23.80	80,000,000	الخزف السعودي
SAUDI CABLE *	0.00	1.34	381,690,223.20	57.20	6,672,906	الكابلات السعودية *
AMIANITIT	0.00	1.30	370,260,000.00	37.40	9,900,000	أميانيتيت
ALBARTAIN	0.01	4.18	1,190,692,544.16	18.62	63,946,968	البيطين
SVCP	0.01	2.11	600,000,000.00	40.00	15,000,000	الفخارية
MESC	0.01	2.25	640,000,000.00	16.00	40,000,000	مسك
SIECO	0.00	1.71	486,000,000.00	25.00	19,440,000	صادرات
ALOMRAN	0.00	1.31	373,800,000.00	62.30	6,000,000	العمران
RIYADH CABLES	0.10	38.53	10,980,000,000.00	73.20	150,000,000	كابلات الرياض
Total	0.26	100.00	28,500,942,767.36	-	1,655,959,874	الإجمالي
Commercial & Professional Svc	النسبة للسوق %to Market	النسبة للقطاع %to Industry Group	القيمة السوقية بالريال Market Capitalization -SAR	سعر الإغلاق Close Price	عدد الأسهم المصدرة Issued Shares	الخدمات التجارية والمهنية
MAHARAH	0.03	21.10	3,068,500,000.00	64.60	47,500,000	مهارة
SADR	0.00	3.37	490,000,000.00	2.80	175,000,000	صدر
ALMAWARID	0.01	10.89	1,584,000,000.00	105.60	15,000,000	الموارد
SPPC	0.01	5.77	838,800,000.00	13.98	60,000,000	طباعة وتغليف
CATERING	0.08	58.87	8,560,800,000.00	104.40	82,000,000	التسويق
Total	0.13	100.00	14,542,100,000.00	-	379,500,000	الإجمالي
Transportation	النسبة للسوق %to Market	النسبة للقطاع %to Industry Group	القيمة السوقية بالريال Market Capitalization -SAR	سعر الإغلاق Close Price	عدد الأسهم المصدرة Issued Shares	النقل
SISCO	0.02	8.88	2,052,240,000.00	25.15	81,600,000	سيسكو
SGS	0.05	23.72	5,480,200,000.00	29.15	188,000,000	الخدمات الأرضية
SAPTCO	0.02	8.77	2,027,500,000.00	16.22	125,000,000	سايتكو
BATIC	0.01	4.78	1,104,000,000.00	1.84	600,000,000	باتك
BUDGET SAUDI	0.04	20.70	4,782,400,089.60	67.20	71,166,668	بديجت السعودية
THEEB	0.02	11.35	2,623,000,000.00	61.00	43,000,000	ذيب
LUMI	0.05	21.80	5,038,000,000.00	91.60	55,000,000	لومي
Total	0.21	100.00	23,107,340,089.60	-	1,163,766,668	الإجمالي
Consumer Durables & Apparel	النسبة للسوق %to Market	النسبة للقطاع %to Industry Group	القيمة السوقية بالريال Market Capitalization -SAR	سعر الإغلاق Close Price	عدد الأسهم المصدرة Issued Shares	السلع طويلة الأجل
NASEJ	0.00	8.29	430,443,389.50	39.50	10,897,301	نسج
SIDC	0.00	7.82	406,400,000.00	10.16	40,000,000	صديق
ALABBULLATIF	0.01	22.49	1,168,375,000.00	14.38	81,250,000	العبدلطيف
LAZURDE	0.01	13.51	701,500,000.00	12.20	57,500,000	لازودي
ALASEEL	0.02	32.96	1,712,000,000.00	4.28	400,000,000	الأصيل
FITAIHI GROUP	0.01	14.93	775,500,000.00	2.82	275,000,000	مجموعة فتحي
Total	0.05	100.00	5,194,218,389.50	-	864,647,301	الإجمالي

القيمة السوقية للأسهم المصدرة كما في 2023/10/31 Market Capitalization as on 31/10/2023

Consumer Services	النسبة للسوق %to Market	النسبة للقطاع %to Industry Group	القيمة السوقية بالريال Market Capitalization -SAR	سعر الإغلاق Close Price	عدد الأسهم المصدرة Issued Shares	الخدمات الاستهلاكية
SEERA	0.06	10.91	7,080,000,000.00	23.60	300,000,000	سيرا
ALHOKAIR GROUP	0.01	0.97	630,000,000.00	2.00	315,000,000	مجموعة الحكير
FITNESS TIME	0.07	12.40	8,046,084,249.60	153.60	52,383,361	وقت اللياقة
DUR	0.02	3.66	2,374,000,000.00	23.74	100,000,000	دور
TECO	0.01	1.12	728,577,649.80	0.63	1,156,472,460	شمس
ALKHALEEJ TRNG	0.01	1.95	1,264,900,000.00	19.46	65,000,000	الخليج للتدريب
NCLE	0.04	6.53	4,239,800,000.00	98.60	43,000,000	الوطنية للتعليم
ATAA	0.02	3.99	2,588,363,722.50	61.50	42,087,215	عطاء
HERFY FOODS	0.02	2.98	1,933,932,000.00	29.90	64,680,000	هرفي للأغذية
RAYDAN	0.00	0.59	381,932,562.72	24.16	15,808,467	ريدان
DWF	0.00	0.47	306,000,000.00	102.00	3,000,000	التطويرية الغذائية
ALAMAR	0.03	5.23	3,396,600,000.00	133.20	25,500,000	الامار
AMERICANA	0.29	49.20	31,925,569,449.00	3.79	8,423,633,100	أمريكانا
Total	0.59	100.00	64,895,759,633.62	-	10,606,564,603	الإجمالي
Media and Entertainment	النسبة للسوق %to Market	النسبة للقطاع %to Industry Group	القيمة السوقية بالريال Market Capitalization -SAR	سعر الإغلاق Close Price	عدد الأسهم المصدرة Issued Shares	الإعلام والترفيه
TAPRCO	0.01	3.12	688,000,000.00	17.20	40,000,000	تهامة
ALARABIA	0.09	45.74	10,090,000,000.00	201.80	50,000,000	العربية
SRMG	0.10	51.14	11,280,000,000.00	141.00	80,000,000	الأبحاث والإعلام
Total	0.20	100.00	22,058,000,000.00	-	170,000,000	الإجمالي
Retailing	النسبة للسوق %to Market	النسبة للقطاع %to Industry Group	القيمة السوقية بالريال Market Capitalization -SAR	سعر الإغلاق Close Price	عدد الأسهم المصدرة Issued Shares	تجارة السلع الكمالية
SHAKER	0.01	2.80	982,032,024.00	20.36	48,233,400	شاكير
EXTRA	0.06	18.27	6,408,000,000.00	80.10	80,000,000	إكسترا
SACO	0.01	2.73	959,400,000.00	26.65	36,000,000	ساكو
SASCO	0.03	9.75	3,420,000,000.00	57.00	60,000,000	ساسكو
BAAZEEM	0.01	1.63	572,062,500.00	56.50	10,125,000	باعظيم
JARIR	0.16	49.53	17,376,000,000.00	14.48	1,200,000,000	جزير
ABO MOATI	0.00	1.39	486,000,000.00	24.30	20,000,000	أبو معطي
ALSAIF GALLERY	0.02	7.56	2,653,000,000.00	7.58	350,000,000	السيف غاليري
CENOMI RETAIL	0.02	6.35	2,226,469,091.20	19.40	114,766,448	سنوني ريتيل
Total	0.32	100.00	35,082,963,615.20	-	1,919,124,848	الإجمالي
Food & Staples Retailing	النسبة للسوق %to Market	النسبة للقطاع %to Industry Group	القيمة السوقية بالريال Market Capitalization -SAR	سعر الإغلاق Close Price	عدد الأسهم المصدرة Issued Shares	تجارة الأغذية
A.OTHAIM MARKET	0.11	23.13	11,718,000,000.00	13.02	900,000,000	أسواق ع العثيم
FARM SUPERSTORES	0.01	1.78	900,000,000.00	20.00	45,000,000	أسواق المزرعة
ANAAM HOLDING	0.01	1.12	567,000,000.00	0.90	630,000,000	أنعام القابضة
THIMAR	0.00	0.69	351,500,000.00	14.06	25,000,000	ثمار
BINDAWOOD	0.06	13.63	6,903,720,000.00	6.04	1,143,000,000	بن داود
ALMUNAIEB	0.03	7.37	3,732,000,000.00	62.20	60,000,000	المنجم
ALDAAWA	0.07	15.89	8,049,500,000.00	94.70	85,000,000	الدواء
NAHDI	0.17	36.39	18,434,000,000.00	141.80	130,000,000	النهدى
Total	0.46	100.00	50,655,720,000.00	-	3,018,000,000	الإجمالي
Food and Beverages	النسبة للسوق %to Market	النسبة للقطاع %to Industry Group	القيمة السوقية بالريال Market Capitalization -SAR	سعر الإغلاق Close Price	عدد الأسهم المصدرة Issued Shares	إنتاج الأغذية
SAVOLA GROUP	0.18	18.84	19,436,896,897.60	36.40	533,980,684	مجموعة سافولا
WAFRAH	0.01	0.74	758,198,688.75	32.75	23,151,105	وافرا
SADAFCO	0.09	9.45	9,750,000,000.00	300.00	32,500,000	سنادفكو
ALMARAI	0.51	54.19	55,900,000,000.00	55.90	1,000,000,000	المرابي
TANMIAH	0.02	1.69	1,740,000,000.00	87.00	20,000,000	تنمية
NAQI	0.01	1.19	1,230,000,000.00	61.50	20,000,000	نقي
FIRST MILLS	0.03	3.65	3,762,900,000.00	67.80	55,500,000	المطاحن الأولى
HB	0.01	1.51	1,555,714,380.00	44.00	35,357,145	حلواني إخوان
NADEC	0.04	4.51	4,650,030,000.00	45.75	101,640,000	ناديك
GACO	0.00	0.45	465,000,000.00	15.50	30,000,000	جاكو
TADCO	0.00	0.53	542,989,062.00	13.86	39,176,700	تيوك الزراعية
SFICO	0.01	0.89	920,800,000.00	23.02	40,000,000	الأسفاك
SHARQIYAH DEV	0.00	0.46	474,600,000.00	15.82	30,000,000	الشرقية للتنمية
ALJOUF	0.01	1.28	1,317,000,000.00	43.90	30,000,000	الحوف
JAZADCO	0.01	0.63	648,000,000.00	12.96	50,000,000	جازادكو
Total	0.94	100.00	103,152,129,028.35	-	2,041,305,634	الإجمالي
Health Care Equipment & Svc	النسبة للسوق %to Market	النسبة للقطاع %to Industry Group	القيمة السوقية بالريال Market Capitalization -SAR	سعر الإغلاق Close Price	عدد الأسهم المصدرة Issued Shares	الرعاية الصحية
AYYAN	0.01	0.77	1,146,648,584.16	14.22	80,636,328	أيان
CHEMICAL	0.03	2.27	3,372,800,000.00	4.00	843,200,000	الكيميائية
MOUHASAT	0.18	13.43	20,000,000,000.00	100.00	200,000,000	المواساة
DALLAH HEALTH	0.13	9.71	14,456,812,568.00	148.00	97,681,166	دله الصحية
CARE	0.05	3.69	5,498,610,000.00	122.60	44,850,000	رعاية
ALHAMMADI	0.08	5.80	8,640,000,000.00	54.00	160,000,000	الحمادي
SAUDI GERMAN HEALTH	0.06	4.26	6,350,760,000.00	69.00	92,040,000	السعودي الألماني الصحية
SULAIMAN ALHABIB	0.81	59.23	88,200,000,000.00	252.00	350,000,000	سليمان الحبيب
EQUIPMENT HOUSE	0.01	0.83	1,240,500,000.00	41.35	30,000,000	دار المعدات
Total	1.36	100.00	148,906,131,152.16	-	1,898,407,494	الإجمالي
Pharma, Biotech & Life Science	النسبة للسوق %to Market	النسبة للقطاع %to Industry Group	القيمة السوقية بالريال Market Capitalization -SAR	سعر الإغلاق Close Price	عدد الأسهم المصدرة Issued Shares	الدوية
SPIMACO	0.03	32.04	3,564,000,000.00	29.70	120,000,000	الدوائية
JAMJOOM PHARMA	0.07	67.96	7,560,000,000.00	108.00	70,000,000	جيجوم فارما
Total	0.10	100.00	11,124,000,000.00	-	190,000,000	الإجمالي
Banks	النسبة للسوق %to Market	النسبة للقطاع %to Industry Group	القيمة السوقية بالريال Market Capitalization -SAR	سعر الإغلاق Close Price	عدد الأسهم المصدرة Issued Shares	البنوك
RIBL	0.73	9.59	79,650,000,000.00	26.55	3,000,000,000	الرياض
BJAZ	0.12	1.61	13,415,200,000.00	16.36	820,000,000	الجزيرة
SAIB	0.13	1.77	14,700,000,000.00	14.70	1,000,000,000	الاستثمار
BSFR	0.40	5.20	43,212,054,436.95	35.85	1,205,357,167	السعودي الفرنسي
SAB	0.63	8.27	68,732,876,760.90	33.45	2,054,794,522	الأول
ANB	0.33	4.29	35,640,000,000.00	23.76	1,500,000,000	العربي
ALRAJHI	2.45	32.30	268,400,000,000.00	67.10	4,000,000,000	الراجحي
ALBILAD	0.34	4.48	37,200,000,000.00	37.20	1,000,000,000	البلاد
ALINMA	0.60	7.92	65,800,000,000.00	32.90	2,000,000,000	الإمام
SNB	1.84	24.23	201,300,000,000.00	33.55	6,000,000,000	الأهلي
AMIAK	0.01	0.13	1,108,944,000.00	12.24	90,600,000	أملاك
SHL	0.02	0.22	1,800,000,000.00	18.00	100,000,000	سهل
Total	7.60	100.00	830,959,075,197.85	-	22,770,751,689	الإجمالي
Diversified Financials	النسبة للسوق %to Market	النسبة للقطاع %to Industry Group	القيمة السوقية بالريال Market Capitalization -SAR	سعر الإغلاق Close Price	عدد الأسهم المصدرة Issued Shares	الاستثمار والتأمين
TADAWUL GROUP	0.18	38.50	19,944,000,000.00	166.20	120,000,000	مجموعة تداول
SAIC	0.01	3.05	1,581,000,000.00	26.35	60,000,000	منظورية
SINAD HOLDING	0.01	2.49	1,289,166,667.80	10.20	126,388,889	سناد القابضة
NAYIFAT	0.01	3.00	1,552,800,000.00	12.94	120,000,000	التأهيلات
MRNA	0.01	1.43	738,571,434.48	10.34	71,428,572	مرنة
ALBAHA	0.00	0.80	415,800,000.00	0.14	2,970,000,000	الباحة
KINGDOM	0.24	50.73	26,274,705,507.00	7.09	3,705,882,300	المملكة
Total	0.47	100.00	51,796,043,609.28	-	7,173,699,761	الإجمالي

القيمة السوقية للأسهم المصدرة كما في 2023/10/31م

Market Capitalization as on 31/10/2023

Insurance	النسبة للسوق %to Market	النسبة للقطاع %to Industry Group	القيمة السوقية بالريال Market Capitalization -SAR	سعر الإغلاق Close Price	عدد الأسهم المصدرة Issued Shares	النامين
TAWUNIYA	0.17	24.65	18,120,000,000.00	120.80	150,000,000	التأمينية
JAZIRA TAKAFUL	0.01	1.29	946,440,000.00	14.34	66,000,000	جزيرة تكافل
MALATH INSURANCE	0.01	1.24	909,000,000.00	18.82	50,000,000	ملاط للتأمين
MEDGULF	0.01	1.90	1,398,600,000.00	13.32	105,000,000	ميدغلف للتأمين
ALLIANZ SF	0.01	1.31	963,600,000.00	16.06	60,000,000	أليانز إس إف
SALAMA	0.00	0.47	347,500,000.00	34.75	10,000,000	سلامة
WALAA	0.01	2.02	1,483,417,188.00	17.44	85,058,325	والا
ARABIAN SHIELD	0.01	1.99	1,463,812,510.30	18.34	79,815,295	الدرع العربي
SAICO	0.00	0.51	376,200,000.00	12.54	30,000,000	سايكو
GULF UNION ALAHLIA	0.01	0.79	581,029,788.48	12.66	45,894,928	إتحاد الخليج الأهلية
ACIG	0.00	0.45	332,904,000.00	11.44	29,100,000	أسيج
AICC	0.01	0.91	667,800,000.00	12.60	53,000,000	التأمين العربية
ALETHAD	0.01	1.22	899,100,000.00	19.98	45,000,000	الاتحاد
ALSAGR INSURANCE	0.00	0.41	301,280,000.00	21.52	14,000,000	الصفير للتأمين
UCA	0.00	0.48	352,000,000.00	8.80	40,000,000	المحمدة للتأمين
SAUDI RE	0.01	2.09	1,534,302,000.00	17.22	89,100,000	الإعادة السعودية
BUPA ARABIA	0.29	43.46	31,950,000,000.00	213.00	150,000,000	بوا العربية
ALRAHJI TAKAFUL	0.05	8.10	5,952,000,000.00	148.80	40,000,000	تكافل الرحجي
CHUBB	0.01	0.76	559,200,000.00	18.64	30,000,000	تشب
GIG	0.01	2.00	1,467,500,000.00	29.35	50,000,000	جي أي سي
GULF GENERAL	0.00	0.49	359,000,000.00	7.18	50,000,000	الخليجية العامة
BURUJ	0.01	0.78	574,800,000.00	19.16	30,000,000	بروج للتأمين
ALALAMIYA	0.01	0.85	627,200,000.00	15.68	40,000,000	العالمية
WATANIYA	0.01	0.87	640,800,000.00	16.02	40,000,000	الوطنية
AMANA INSURANCE	0.00	0.62	454,940,000.00	10.58	43,000,000	أمانة للتأمين
ENAYA	0.00	0.34	251,620,000.00	10.94	23,000,000	عنابة
Total	0.67	100.00	73,514,045,486.78	-	1,447,968,548	الإجمالي
Software & Services	النسبة للسوق %to Market	النسبة للقطاع %to Industry Group	القيمة السوقية بالريال Market Capitalization -SAR	سعر الإغلاق Close Price	عدد الأسهم المصدرة Issued Shares	التطبيقات وخدمات التقنية
MIS	0.04	4.03	4,080,000,000.00	136.00	30,000,000	ام آي أس
ARAB SEA	0.00	0.51	519,000,000.00	5.19	100,000,000	بحر العرب
SOLUTIONS	0.34	37.05	37,536,000,000.00	312.80	120,000,000	سولوشنز
ELM	0.51	55.36	56,096,000,000.00	701.20	80,000,000	علم
2P	0.03	3.05	3,090,000,000.00	20.60	150,000,000	توي
Total	0.93	100.00	101,321,000,000.00	-	480,000,000	الإجمالي
Telecommunication Services	النسبة للسوق %to Market	النسبة للقطاع %to Industry Group	القيمة السوقية بالريال Market Capitalization -SAR	سعر الإغلاق Close Price	عدد الأسهم المصدرة Issued Shares	الاتصالات
STC	1.76	79.60	192,000,000,000.00	38.40	5,000,000,000	اس تي سي
ETHAD ETISALAT	0.32	14.72	35,497,000,000.00	46.10	770,000,000	إتحاد إتصالات
ZAIN KSA	0.11	5.14	12,402,462,615.00	13.80	898,729,175	زين السعودية
ATHEEB TELECOM	0.01	0.54	1,306,785,480.00	145.20	8,999,900	غليب للاتصالات
Total	2.21	100.00	241,206,248,095.00	-	6,677,729,075	الإجمالي
Utilities	النسبة للسوق %to Market	النسبة للقطاع %to Industry Group	القيمة السوقية بالريال Market Capitalization -SAR	سعر الإغلاق Close Price	عدد الأسهم المصدرة Issued Shares	المرافق العامة
GASCO	0.04	1.66	4,350,000,000.00	58.00	75,000,000	الغاز
AWPT	0.03	1.31	3,420,000,000.00	136.80	25,000,000	الخريف
ACWA POWER	1.52	63.47	165,959,638,483.00	227.00	731,099,729	أكوا باور
MARAFIQ	0.12	5.20	13,600,000,000.00	54.40	250,000,000	مرفاق
SAUDI ELECTRICITY	0.68	28.36	74,165,369,907.00	17.80	4,166,593,815	كهرباء السعودية
Total	2.39	100.00	261,495,008,390.00	-	5,247,693,544	الإجمالي
REITs	النسبة للسوق %to Market	النسبة للقطاع %to Industry Group	القيمة السوقية بالريال Market Capitalization -SAR	سعر الإغلاق Close Price	عدد الأسهم المصدرة Issued Shares	الصادق العقارية المتداولة
RIYAD REIT	0.01	8.32	1,397,614,402.14	8.14	171,697,101	الرياض ريت
ALJAZIRA REIT	0.00	1.24	208,624,000.00	17.68	11,800,000	الجزيرة ريت
JADWA REIT ALHARAMAIN	0.00	2.63	442,200,000.00	6.70	66,000,000	جدوى ريت الحرمين
TALEEM REIT	0.01	3.32	557,940,000.00	10.94	51,000,000	تعليم ريت
AL MAATHER REIT	0.01	3.35	562,149,200.00	9.16	61,370,000	المعثر ريت
MUSHARAKA REIT	0.00	2.91	489,280,000.00	5.56	88,000,000	مشاركة ريت
MULKIA REIT	0.01	3.65	612,219,370.50	5.90	103,765,995	ملكية ريت
SICO SAUDI REIT	0.00	1.54	259,297,200.00	4.53	57,240,000	سيكو السعودية ريت
ALAHJI REIT 1	0.01	6.41	1,076,625,000.00	7.83	137,500,000	الأهلي ريت 1
DERAYAH REIT	0.01	5.06	849,305,576.50	7.90	107,507,035	درية ريت
AI RAHJI REIT	0.02	13.59	2,282,030,083.44	8.28	275,607,498	الرحجي ريت
JADWA REIT SAUDI	0.02	14.33	2,405,976,226.50	12.90	186,509,785	جدوى ريت السعودية
SEDCO CAPITAL REIT	0.01	8.73	1,465,644,440.96	7.84	186,944,444	سدكو كابيتال ريت
ALUNMA RETAIL REIT	0.00	3.18	534,540,000.00	4.53	118,000,000	الإتاحة ريت للتجزئة
MEFIC REIT	0.00	2.07	348,064,800.00	4.75	73,276,800	ميفك ريت
BONYAN REIT	0.01	8.96	1,505,021,364.00	9.24	162,881,100	بنيان ريت
ALKHABER REIT	0.01	5.29	888,355,742.40	6.30	141,008,848	الخبير ريت
ALUNMA HOSPITALITY REIT	0.01	5.38	903,738,606.00	8.86	102,002,100	الإتاحة ريت للفندق
Total	0.15	100.00	16,788,626,012.44	-	2,102,110,706	الإجمالي
Real Estate Mgmt & Dev't	النسبة للسوق %to Market	النسبة للقطاع %to Industry Group	القيمة السوقية بالريال Market Capitalization -SAR	سعر الإغلاق Close Price	عدد الأسهم المصدرة Issued Shares	إدارة وتطوير العقارات
ALAKARIA	0.04	4.82	4,485,000,000.00	11.96	375,000,000	العقارية
TAIBA	0.04	4.50	4,179,917,432.15	26.05	160,457,483	طيبة
MCD	0.09	11.05	10,268,051,752.00	62.30	164,816,240	مكة
ARDCO	0.03	3.82	3,555,555,540.00	20.00	177,777,777	التصميم
EMAAR EC	0.08	8.92	8,296,000,004.88	7.32	1,133,333,334	إعمار
RED SEA	0.01	0.67	618,595,824.00	20.46	30,234,400	البحر الأحمر
JABAL OMAR	0.22	25.88	24,060,491,936.00	20.84	1,154,534,162	جبل عمر
DAR ALARKAN	0.15	17.54	16,308,000,000.00	15.10	1,080,000,000	دار الأركان
KEC	0.04	4.59	4,268,394,000.00	12.58	339,300,000	مدينة المعرفة
ALANDALUS	0.02	2.11	1,963,733,326.32	21.04	93,333,333	الأندلس
CENOMI CENTERS	0.09	10.25	9,528,500,000.00	20.06	475,000,000	سينومي سنترز
RETAL	0.04	4.30	3,995,000,000.00	7.99	500,000,000	رتال
SUMOU	0.01	1.54	1,430,625,000.00	38.15	37,500,000	سمو
Total	0.85	100.00	92,957,864,815.43	-	5,721,286,729	الإجمالي
Total Market	100.00	-	10,933,805,970,940.20	-	335,848,459,379	إجمالي السوق

المؤشرات المالية - 31/10/2023
2023/10/31 - Financial Indicators - 31/10/2023

Company	P/B Value	Book Value (SAR)	P/E Ratio	EPS (SAR)	Market Cap. (mn)	Shareholders' Equity (mn)	Net Income (mn)	Issued Shares (mn)	Close Price	الشركة
	السعر / القيمة البورصة	القيمة الدفترية	السعر العائد	العائد على السهم	القيمة السوقية (مليون)	حقوق المساهمين (مليون)	صافي الدخل (مليون)	الأسمم المعطاة (مليون)	سعر الإغلاق	الاسم التجاري
SARCO	2.43	32.75	193.90	0.41	1,192.50	491.20	6.15	15.00	79.50	العمالي
SAUDI ARAMCO	5.27	6.32	15.90	2.09	8,058,600.00	1,528,370.00	506,690.00	242,000.00	33.30	أرامكو السعودية
PETRO FABRIG	1.29	7.84	(M)(=)	-3.22	16,841.68	13,095.00	-5,384.00	1,671.00	10.08	بنو بريق
ARABIAN DRILLING	2.66	65.98	24.72	7.09	15,610.60	5,872.00	631.40	89.00	176.40	البحرية
ADES	1.48	15.21	9.05	2.49	20,955.39	-	-	-	18.56	أديس
BAHRI	1.48	15.21	9.05	2.49	16,611.32	11,227.64	1,835.86	738.28	22.50	البحري
ALFREES	8.02	14.67	32.17	3.66	8,820.00	1,100.10	274.20	75.00	117.60	الفرس
Total Energy	5.22	63.33	15.90	2.05	8,138,032.49	1,560,155.94	504,053.41	245,717.34	-	إجمالي الطاقة
MAFECO	1.65	7.99	(M)(=)	-4.11	611.47	371.44	-190.76	46.46	13.16	كفون
TAKWEN	1.62	16.89	37.54	0.73	1,826.65	1,126.23	48.66	66.67	27.40	سكو
BCI	1.42	21.06	22.31	1.34	822.25	579.11	36.85	27.50	29.90	بي سي آي
MAADEN	2.90	12.43	34.17	1.05	13,903.83	45,882.70	3,889.37	3,963.77	36.00	معدن
ASLAK	1.49	16.36	28.10	0.87	685.71	459.50	47.49	28.08	24.42	الاسلاك
ALYAKAMAH STEEL	3.98	10.62	(M)(=)	-4.01	1,066.80	339.38	-203.54	50.80	21.00	الصلب المعالج
SSP	2.65	12.58	13.95	2.39	1,698.30	641.45	121.75	51.00	33.30	أنابيب السعودية
EAST PIPES	3.29	18.96	26.16	2.39	1,965.60	597.19	75.13	31.50	62.40	أنابيب الشرق
AMAK	3.94	13.38	54.16	0.97	4,743.00	1,203.97	87.58	90.00	52.70	اماك
CHEMADOL	1.07	27.24	(M)(=)	-0.70	1,047.83	1,262.59	47.49	67.45	18.50	كيماول
SABIC	1.31	58.93	58.19	1.32	231,000.00	176,780.00	3,070.00	3,000.00	77.00	سابك
SABIC AGRI-NUTRIENTS	3.88	34.47	10.39	12.88	63,693.48	16,407.00	6,131.00	476.04	133.80	سابك للمغذيات الزراعية
TASNEE	0.80	14.46	44.75	0.26	7,772.78	9,674.60	173.70	668.91	11.62	التصنيع
NGC	1.47	13.74	(M)(=)	-0.23	637.75	435.08	-7.15	31.67	20.14	جيستكو
ZOUJAI	1.46	21.30	24.96	1.25	1,023.19	700.70	41.00	32.90	30.10	زواجي
ALUJAIN	3.99	38.34	297.20	0.16	2,615.76	2,653.06	101.17	101.17	37.80	الالوجين
PIFCO	3.74	11.59	49.31	0.88	498.53	133.30	10.11	11.50	43.35	فيكو
APC	5.95	16.16	13.18	7.30	962.00	73.00	73.00	10.00	96.20	أنابيب
NAMA CHEMICALS	2.07	14.49	(M)(=)	-2.90	706.78	340.76	-68.22	23.52	30.05	نماء الكيماويات
MAADANIYAH	1.86	8.56	(M)(=)	-1.02	563.57	303.11	-36.13	35.40	15.92	مادني
LUBREF	4.23	30.50	10.18	12.67	21,768.75	5,146.42	2,178.55	168.75	129.00	ليبريف
ZAMIL INDUST	2.13	9.41	(M)(=)	-4.92	1,201.20	564.50	-295.06	60.00	20.02	الزامل للصناعة
SIIG	1.71	14.00	0.48	18,085.01	10,566.00	-363.00	754.80	23.96	3.96	المجموعة السعودية
YANSAB	1.71	22.12	(M)(=)	-0.89	21,290.63	12,443.50	-499.70	562.50	37.65	يانساب
SPN	2.87	13.79	29.24	1.25	1,235.11	431.10	47.24	33.70	36.85	سبنة ألوجي
SIPCHEM	1.51	21.39	21.61	2.78	20,449.99	15,088.10	2,036.60	733.39	38.60	سيبكيم للصناعة
ADVANCED	2.98	12.51	78.21	0.48	9,698.00	3,252.00	124.00	260.00	37.30	المتقدمة
SAUDI KAYAN	1.10	9.61	(M)(=)	-1.78	15,870.00	14,412.45	-2,668.79	1,500.00	10.50	كايان السعودية
HCC	1.05	10.84	20.43	0.56	1,116.06	1,061.39	54.62	97.90	11.40	إستنت ستال
NABRAN CEMENT	0.91	16.96	0.65	1,812.20	1,987.15	1,987.15	170.00	170.00	17.00	إستنت نابران
CITY CEMENT	1.35	12.86	0.89	2,436.00	1,800.99	124.90	140.00	140.00	17.40	إستنت المدينة
NORTHERN CEMENT	0.83	12.35	17.44	0.59	1,843.20	2,222.99	105.71	180.00	10.24	إستنت الشمالية
UACC	1.07	14.01	96.38	0.16	825.00	770.75	8.56	55.00	15.00	إستنت أم القرى
OKASIS	2.46	12.68	46.14	0.69	718.88	292.16	15.58	22.50	31.95	أوكاسيس
AKATHARI	4.03	0.91	58.05	0.04	553.81	137.42	9.54	226.04	2.45	الكثاري
KCC	1.19	26.08	18.18	1.71	3,115.00	2,602.80	171.30	100.00	31.15	إستنت الغربية
YSCC	1.26	23.01	13.16	2.20	5,872.50	4,659.29	446.19	202.50	29.00	إستنت اليمامة
SAUDI CEMENT	3.79	13.10	17.12	2.00	7,604.10	2,004.60	444.20	490.00	49.70	إستنت السعودية
QACCO	3.44	18.28	33.35	1.88	5,652.00	1,645.31	219.00	90.00	62.80	إستنت القصيم
SPCC	1.78	22.89	26.02	1.56	5,698.00	3,204.00	169.50	140.00	40.70	إستنت الطائف
YCC	1.94	16.63	23.66	1.32	5,078.38	2,618.71	214.71	152.50	32.50	إستنت ينبع
EPCC	1.33	27.86	17.75	2.08	3,177.70	2,396.00	179.00	86.00	36.95	إستنت الشرقية
TCCO	1.00	14.52	23.91	0.61	1,308.60	1,306.78	54.72	90.00	14.54	إستنت تبوك
JOUF CEMENT	1.07	10.85	17.31	0.67	1,258.75	1,179.90	72.70	108.70	11.58	إستنت الجوف
Total Materials	1.75	24.54	25.97	1.17	617,915.07	322,552.10	17,058.07	14,002.60	100.00	إجمالي المواد الأساسية
ASTRA INDUSTRIAL	2.87	23.54	18.47	4.93	7,280.00	1,883.87	394.16	30.00	91.00	إستنت الصناعية
BAWAN	2.19	14.73	15.15	2.13	1,932.00	884.06	127.51	60.00	32.20	بوان
EIC	3.30	0.64	15.90	0.10	2,362.50	715.90	148.60	1,125.00	2.10	الصناعات الكيماوية
SAUDI CERAMICS	1.08	22.00	14.35	1.66	1,904.00	1,760.25	132.66	80.00	23.80	الخرقون السعودي
SAUDI CABLE *	-	-	-	-	381.64	-	-	-	6.67	الكابلات السعودية *
AMINTAIT	1.11	33.71	(M)(=)	-0.69	370.26	333.70	-6.85	9.80	37.40	أمينتيت
ALBANTAIN	1.40	13.28	12.40	1.50	1,190.67	849.00	96.05	63.95	18.62	البانتين
SVCP	2.26	17.69	(M)(=)	-0.20	600.00	265.35	-2.95	15.00	40.00	الغفارية
MESC	1.81	8.83	25.81	0.62	640.00	393.20	24.80	40.00	16.00	مسك
SRECO	3.08	8.11	(M)(=)	-0.53	485.00	157.69	-10.24	19.44	32.30	سريكو
ALORMAN	3.38	18.44	(M)(=)	-0.72	373.80	110.65	-4.33	6.00	62.30	الورمان
RIYADH CABLES	5.15	14.21	24.38	3.00	10,980.00	2,131.14	450.34	150.00	73.20	كابلات الرياض
Total Capital Goods	3.02	5.70	19.13	0.82	28,500.87	9,444.29	1,349.65	1,655.96	-	إجمالي السلع الرأسمالية

المؤشرات المالية - 2023/10/31
FINANCIAL INDICATORS - 31/10/2023

Company	P/B Value	Book Value (SAR)	P/E Ratio	EPS (SAR)	Market Cap. (mn)	Shareholders' Equity (mn)	Net Income (mn)	Issued Shares (mn)	Close Price	الشركة
	السعر/القيمة الباقية	القيمة الدفترية	السعر للعائد	العائد على المسهم	القيمة السوقية (مليارات)	حقوق المساهمين (مليارات)	صافي الدخل (مليارات)	الأسمه المصدرة (مليارات)	سعر الإغلاق	
RIBL	1.56	17.04	10.14	2.62	79,650.00	51,127.68	7,857.74	3,000.00	26.55	الرياض
BJAZ	1.08	15.11	14.25	1.35	13,415.20	12,392.84	941.10	820.00	16.36	الجزيرة
SAB	1.05	13.98	8.39	1.75	14,700.00	13,980.00	1,752.00	1,000.00	14.70	الإستثمار
BSFR	1.25	28.78	10.77	3.33	43,212.05	34,696.06	4,013.00	1,205.36	35.85	السعودي الفرنسي
SAB	1.21	27.59	11.26	2.97	68,732.86	56,693.00	6,102.00	2,054.79	33.45	الأول
ANB	1.06	22.47	9.46	2.51	35,640.00	33,710.00	3,766.00	1,500.00	23.76	العربي
ALRAJHI	3.10	21.67	15.74	4.26	268,400.00	86,687.45	17,054.00	4,000.00	67.10	الراجحي
ALBIHAD	2.63	14.17	16.71	2.23	37,200.00	14,170.80	2,226.10	1,000.00	37.20	البيهداد
ALINMA	2.35	13.99	16.27	2.02	65,800.00	27,976.60	4,044.30	2,000.00	32.90	الإتماء
SNB	1.30	25.83	10.31	3.25	201,300.00	154,990.41	19,528.00	6,000.00	33.55	الأهلي
AMKAL	0.94	13.05	18.99	0.64	1,108.94	1,182.25	58.39	90.60	12.24	أمكالا
SHL	1.08	16.63	48.28	0.37	1,800.00	1,663.02	37.28	100.00	18.00	سهيل
Total Banks	1.70	21.87	12.23	2.96	820,939.05	480,270.11	67,380.81	22,770.75	-	إجمالي البنوك
TADAWUL GROUP	6.81	24.41	58.26	2.85	19,944.00	2,929.00	342.30	120.00	166.20	مجموعة تداول
SAIC	1.66	15.84	13.85	1.90	1,581.00	950.57	114.18	60.00	26.35	منظفوية
SINAD HOLDING	1.06	9.62	(M) (-)	-0.20	1,289.16	1,216.00	-24.90	126.39	10.20	سناد القابضة
NAIFYAT	1.16	11.19	11.77	1.10	1,552.80	1,342.41	131.90	120.00	12.94	النايفات
MRNA	0.84	12.32	14.15	0.73	738.57	880.06	52.19	71.43	10.34	مرنة
ALBAHA	1.96	0.07	(M) (-)	0.00	415.80	211.73	-3.15	2,970.00	0.14	الباحة
KINGDOM	0.84	8.44	24.55	0.29	26,274.70	31,295.78	1,070.10	3,705.88	7.09	المملكة
Total Diversified Financials	1.33	5.41	29.28	0.23	51,796.03	38,825.55	1,682.62	7,173.70	-	إجمالي الأستثمار والتمويل
TAWUNIYA	5.44	22.21	29.93	4.04	18,120.00	3,331.32	605.41	150.00	120.80	التعاونية
JAZIRA TAKAFUL	1.03	13.89	22.91	0.63	946.44	916.77	41.31	66.00	14.34	جزيرة تكافل
MALATH INSURANCE	2.24	8.11	14.26	1.27	900.00	405.47	63.74	50.00	18.18	ملاط التأمين
MEDGULF	1.73	7.69	(M) (-)	-0.87	1,398.60	807.49	-91.51	105.00	13.32	ميدغولف للتأمين
ALLIANZ SF	1.24	12.93	21.61	0.74	963.60	775.86	44.60	60.00	16.06	أليانز إس إف
SALAMA	3.81	9.13	7.92	4.39	347.50	91.30	43.87	10.00	34.75	سلامة
WALAA	1.26	13.86	18.58	0.94	1,483.41	1,179.25	79.85	85.06	17.44	ولاء
ARABIAN SHIELD	1.20	15.30	21.93	0.84	1,463.81	1,221.12	66.76	79.82	18.34	الدرع العربي
SAICO	1.38	9.06	12.18	1.03	376.20	271.79	30.88	30.00	12.54	سايكو
GULF UNION ALAHLIA	1.23	10.33	7.01	1.81	581.02	474.11	82.87	45.89	12.66	إتحاد الخليج الأهلية
ACIG	1.66	6.89	9.65	1.19	332.90	200.54	34.51	29.10	11.44	أسيج
AICC	1.28	9.86	14.20	0.89	667.80	522.79	47.04	53.00	12.60	التأمين العربية
ALITHAD	1.41	14.14	7.60	2.63	890.10	636.15	118.34	45.00	19.96	الإتحاد
ALSAGR INSURANCE	1.77	12.18	25.25	0.85	301.28	170.45	11.93	14.00	21.52	الضفر للتأمين
UCA	1.44	6.12	(M) (-)	-0.23	352.00	244.65	-9.21	40.00	8.80	المحددة للتأمين
SAUDI RE	1.40	12.28	12.31	1.40	1,534.30	1,094.25	124.68	89.10	17.22	الإعادة السعودية
BUPA ARABIA	7.47	28.52	25.35	8.40	31,950.00	4,277.79	1,260.34	150.00	213.00	بوا العربية
ALRAJHI TAKAFUL	3.84	38.75	33.97	4.38	5,952.00	1,549.86	175.22	40.00	148.80	تكافل الراجحي
CHUBB	1.38	13.48	24.59	0.76	559.20	404.28	22.74	30.00	18.64	تشب
GIG	1.45	20.30	9.51	3.09	1,467.50	1,014.88	154.27	50.00	29.35	جي أي سي
GULF GENERAL	1.23	5.86	(M) (-)	-1.33	359.00	292.77	-66.69	30.00	7.18	الخليجية العامة
BURUJ	1.34	14.34	18.84	1.02	574.80	430.16	30.51	50.00	19.16	بروج للتأمين
ALALAMIA	1.66	9.43	(M) (-)	-0.43	627.20	377.13	-17.30	40.00	15.68	الأمية
WATANIA	1.53	10.47	13.03	1.23	640.80	418.61	49.20	40.00	16.02	الوطنية
AMANA INSURANCE	1.68	6.31	47.29	0.22	454.94	271.12	9.62	43.00	10.58	أمانة للتأمين
ENAYA	1.42	7.69	16.00	0.68	251.62	176.82	15.73	23.00	10.94	عتاية
Total Insurance	3.41	14.89	22.73	2.02	73,514.02	21,556.73	3,928.71	1,447.97	-	إجمالي التأمين
MIS	9.46	14.38	23.93	5.68	4,080.00	431.40	170.49	30.00	136.00	ام أي إس
ARAB SEA	4.17	1.25	(M) (-)	-0.17	519.00	124.57	-16.68	100.00	5.19	بحر العرب
SOLUTIONS	13.46	23.23	32.90	9.51	37,536.00	2,788.00	1,141.00	120.00	312.80	سولوشنز
ELM	15.92	44.04	47.54	14.75	56,096.00	3,523.00	1,180.00	80.00	701.20	علم
2P	9.94	2.07	22.78	0.90	3,090.00	310.87	135.62	150.00	20.60	توبى
Total Software & Services	14.12	14.95	38.37	5.44	101,321.00	7,177.84	2,610.43	480.00	-	إجمالي التطبيقات وخدمات التقنية

المؤشرات المالية - 2023/10/31
FINANCIAL INDICATORS - 31/10/2023

Company	P/B Value	Book Value (SAR)	P/E Ratio	EPS (SAR)	Market Cap. (mn)	Shareholders' Equity (mn)	Net income (mn)	Issued Shares (mn)	Close Price	الشركة
	القيمة السوقية/الدفترية	القيمة الدفترية	السعر للعائد	العائد على السهم	القيمة السوقية (مليون)	حقوق المساهمين (مليون)	صافي الدخل (مليون)	الأهم المصدرة (مليون)	سعر الإغلاق	
STC	2.54	15.10	15.47	2.48	192,000.00	75,497.00	12,415.00	5,000.00	38.40	اس تي سي
ETHAD ETISALAT	2.16	21.31	18.29	2.52	35,497.00	16,408.00	1,941.00	770.00	46.10	إتحاد الإتصالات
ZAIN KSA	1.23	11.18	12.14	1.14	12,402.46	10,048.00	1,022.00	898.73	13.80	زين السعودية
ATHEEB TELECOM	7.75	18.74	13.51	10.75	1,306.80	168.68	96.73	9.00	145.20	غلب للإتصالات
Total Telecommunication Services	2.36	15.29	15.59	2.32	241,206.26	102,121.68	15,474.73	6,677.73	-	إجمالي الإتصالات
GASCO	2.40	24.21	18.19	3.19	4,350.00	1,816.00	239.20	75.00	58.00	الغاز
AWPT	7.34	18.64	27.55	4.96	3,420.00	465.90	124.12	25.00	136.80	الخريف
ACWA POWER	8.72	26.02	98.64	2.30	165,959.70	19,026.86	1,682.45	731.10	227.00	أكوا باور
MARAFIQ	1.65	32.96	19.24	2.83	13,600.00	8,240.23	706.99	250.00	54.40	مرافيقي
SAUDI ELECTRICITY	0.29	61.15	5.88	3.03	74,165.30	254,788.00	12,612.00	4,166.59	17.80	كهرباء السعودية
Total Utilities	0.92	54.18	17.02	2.93	261,495.00	284,336.99	15,364.76	5,247.69	-	إجمالي المرافق العامة
RIYAD REIT	0.71	11.41	20.02	0.41	1,397.61	1,959.25	69.82	171.70	8.14	الرياض ريت
ALJAZIRA REIT	2.38	7.44	34.14	0.52	208.62	87.84	6.11	11.80	17.68	الجزيرة ريت
JADWA REIT ALHARAMAIN	1.09	7.40	(M)1.3	-0.08	447.20	488.23	-5.04	66.00	6.70	جدوى ريت الحرمين
TALEEM REIT	1.02	10.71	17.26	0.63	557.94	546.00	32.33	51.00	10.94	تعليم ريت
AL MAATHER REIT	0.91	8.38	10.84	0.85	562.15	514.12	51.86	61.37	9.16	المعاصر ريت
MUSHARAKA REIT	0.61	9.09	385.26	0.01	489.28	799.90	1.27	88.00	5.56	مشراكة ريت
MULKIA REIT	0.76	7.78	(M)1.3	-0.35	612.21	807.65	-35.98	103.77	5.90	ملكية ريت
SICO SAUDI REIT	0.72	6.32	(M)1.3	-1.69	259.30	361.96	-96.46	57.24	4.53	سيكو السعودية ريت
ALAHJI REIT 1	0.86	9.12	24.34	0.32	1,076.63	1,253.81	44.24	137.50	7.83	الأهلي ريت 1
DERAYAH REIT	1.00	7.93	(M)1.3	-0.04	849.31	852.68	-4.53	107.51	7.90	درayah ريت
AI RAHJI REIT	1.92	4.31	284.54	0.03	2,282.03	1,186.86	8.02	275.61	8.28	الراجحي ريت
JADWA REIT SAUDI	1.38	9.36	29.00	0.44	2,405.97	1,746.37	82.96	186.51	12.90	جدوى ريت السعودية
SEDCO CAPITAL REIT	0.94	8.33	(M)1.3	-0.24	1,465.64	1,556.86	-44.35	186.94	7.84	سدكو كابيتال ريت
ALINMA RETAIL REIT	0.60	7.49	(M)1.3	-0.12	534.54	884.02	-13.78	118.00	4.53	الإئمة ريت للتجزئة
MEFIC REIT	0.65	7.34	13.41	0.35	348.06	537.61	25.96	73.28	4.75	ميفيك ريت
BONYAN REIT	1.10	8.42	17.26	0.54	1,505.02	1,370.78	87.18	162.88	9.24	بنيان ريت
ALHABEER REIT	0.74	8.49	25.85	0.24	888.35	1,197.07	34.37	141.01	6.30	الخبير ريت
ALINMA HOSPITALITY REIT	0.88	10.03	12.59	0.70	903.74	1,023.29	71.81	102.00	8.86	الإئمة ريت الفندق
Total REITs	0.88	8.17	24.47	0.15	16,788.59	17,174.30	315.79	2,102.11	-	إجمالي الصناديق العقارية المتداولة
ALAKARIA	0.98	12.20	212.56	0.06	4,485.00	4,575.60	21.10	375.00	11.96	الأكارية
TABBA	1.08	24.03	23.97	1.09	4,179.90	3,855.40	174.35	160.46	26.05	طابرة
MDCD	2.40	25.92	35.16	1.77	10,268.04	4,272.00	292.00	174.82	62.30	مكد
ARCOO	1.60	12.54	19.79	1.01	3,555.54	2,229.00	179.69	177.78	20.00	التعمير
EMAR EC	1.26	5.81	(M)1.3	-0.73	8,296.00	6,589.00	-826.00	1,133.33	7.32	إعمار
RED SEA	11.35	1.80	(M)1.3	-5.61	618.59	54.50	-169.50	30.23	20.46	البحر الأحمر
JABAL OMAR	1.91	10.93	-0.09	24,060.49	12,617.24	-109.25	1,154.53	20.84	جبل عمر	
DAR ALARKAN	0.82	18.39	41.58	0.36	16,308.00	19,857.94	392.24	1,080.00	15.10	دار الأركان
KEC	1.40	8.98	(M)1.3	-0.04	4,268.39	3,047.57	-162.42	339.30	12.58	مدينة المعرفة
ALANDALLUS	1.81	11.63	34.19	0.62	1,963.73	1,085.03	57.43	93.33	21.04	الأندلس
CENOMI CENTERS	0.68	29.37	6.68	3.00	9,528.60	13,952.60	1,427.20	475.00	20.06	سينومي سنترز
RETAL	5.50	1.45	15.09	0.53	3,995.00	726.85	264.76	500.00	7.99	ريتل
SUMOU	2.62	14.54	15.59	2.45	1,430.63	545.35	91.78	50.00	38.15	سمو
Total Real Estate Mgmt & Dev't	1.27	12.83	19.21	0.31	92,957.80	73,408.08	1,781.18	5,721.28	-	إجمالي إدارة وتطوير العقارات
Total Market	3.57	9.11	16.36	1.92	10,933,805.36	3,058,490.75	645,098.88	335,848.43	-	إجمالي السوق

الشركات التي لم تعلن صافي الدخل، والصناديق الخاصة (المرجعة لأجل)، غير مشمولة في حساب نسبة السعر للعائد للتطابق
والتي لا يتم احتسابها في حساب النسبة السعر للعائد (recent 4 Quarters)،
are not included in calculating the P/E ratio for industry group and the market.

M: Minus ratio due to company losses according to recent 4 quarters financial data (2nd Q 2023 as recent for all companies).

* Suspended.

من المؤشرات التي لا تشملها هذه الحسابات هي صناديق الاستثمار العقاري المرصدة لأجل (تتغير في الربع الثاني 2023 لجميع الشركات).
* معلقة من التداول.

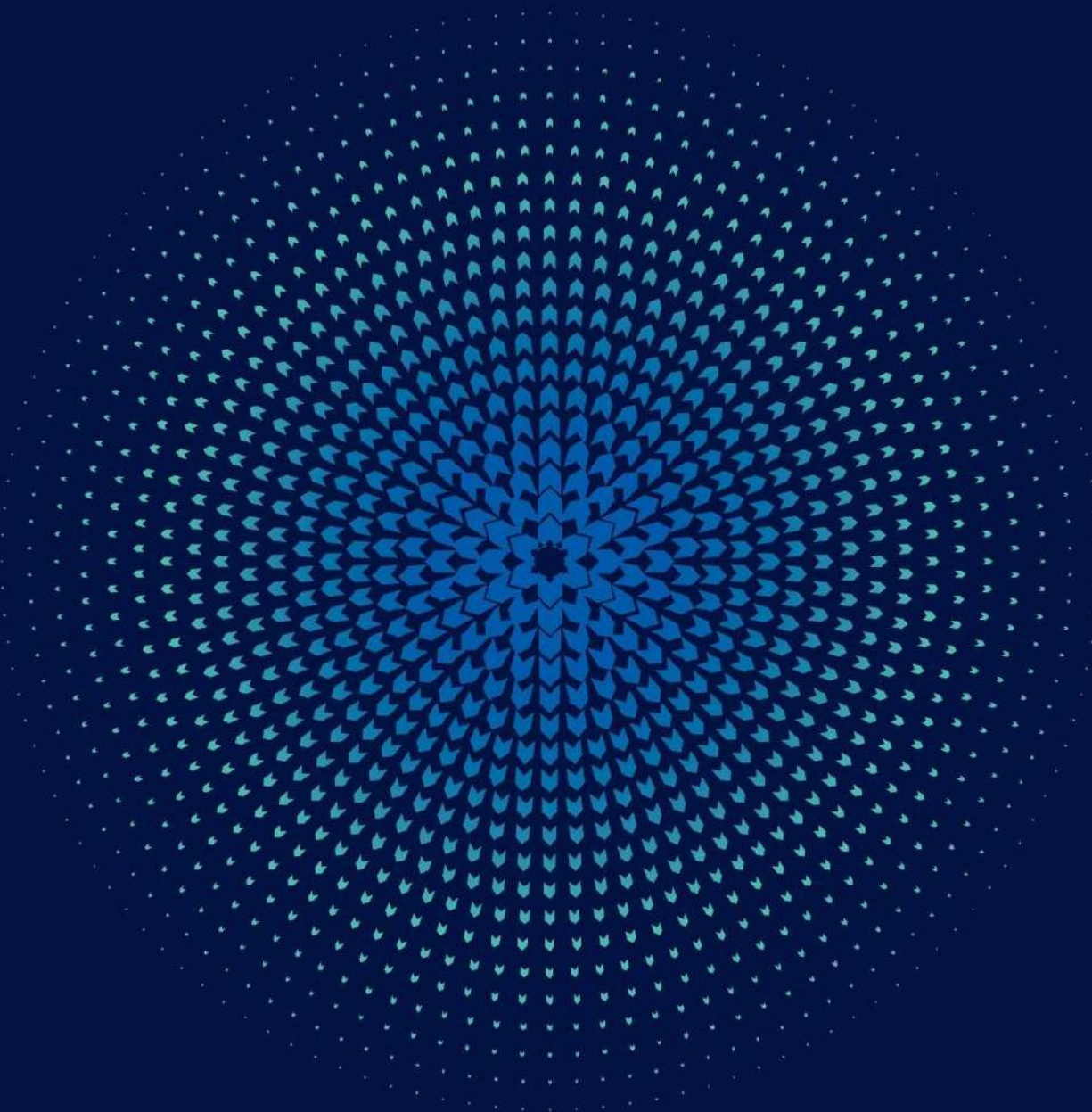

Parallel Market (Nomu) Summary

ملخص السوق الموازية (نمو)

Value of Shares Traded Reached SAR 615.08 Million. 67.42 Thousand Transactions Executed During October 2023

القيمة المتداولة للأسهم بلغت 615.08 مليون ريال. 67.42 ألف صفقة تم تنفيذها خلال شهر أكتوبر 2023م

At the end of October 2023 Parallel Market Capped Index (NomuC) closed at 22,349.61 points, decreased by 340.70 points 1.50% over the close of the previous month. Highest close level for the index during the month was 23,837.05 points on 19/10/2023.

في نهاية شهر أكتوبر 2023م أغلق مؤشر السوق الموازية (نمو حد اعلى) عند مستوى 22,349.61 نقطة، منخفضاً 340.70 نقطة 1.50% مقارنة بإغلاق الشهر السابق. وقد كانت أعلى نقطة إغلاق للمؤشر خلال الفترة في يوم 2023/10/19م عند مستوى 23,837.05 نقطة.

Total equity market capitalization at the end of October 2023 reached SAR 47.99 billion (US\$ 12.80 billion), increasing by 1.48% over the close of the previous month.

بلغت القيمة السوقية للأسهم المصدره في نهاية شهر أكتوبر 2023م، 47.99 مليار ريال أي ما يعادل (12.80 مليار دولار أمريكي)، مسجلة ارتفاع بلغ نسبته 1.48% مقارنة بالشهر السابق.

The total value of shares traded for the month of October 2023 reached SAR 615.08 million (US\$ 164.02 million), decreasing by 25.57% over the previous month.

بلغت القيمة الإجمالية للأسهم المتداولة خلال شهر أكتوبر 2023م، 615.08 مليون ريال أي ما يعادل (164.02 مليون دولار أمريكي) وذلك بانخفاض بلغ نسبته 25.57% مقارنة بالشهر السابق.

The total number of volume traded* reached 34.84 million shares during the month of October 2023 compared to 45.76 million shares traded for the previous month, a decrease of 23.86%.

وبلغ إجمالي عدد الأسهم المتداولة* خلال شهر أكتوبر 2023م، 34.84 مليون سهم مقابل 45.76 مليون سهم تم تداولها خلال الشهر السابق، وذلك بانخفاض بلغت نسبته 23.86%.

The total number of transactions executed during October 2023 reached 67.42 thousand compared to 55.42 thousand trades for the month of September 2023, an increase of 21.64%.

أما إجمالي عدد الصفقات المنفذة خلال شهر أكتوبر 2023م، فقد بلغ 67.42 ألف صفقة مقابل 55.42 ألف صفقة تم تنفيذها خلال شهر سبتمبر 2023م، وذلك بارتفاع بلغت نسبته 21.64%.

* Adjusted to all corporate actions during the period.

*معدلة لجميع إجراءات الشركات خلال الفترة.

- Number of trading days during October 2023 were 23, against 19 trading days during September 2023.

- بلغ عدد أيام التداول خلال شهر أكتوبر 2023م، 23 يوماً مقابل 19 يوماً خلال شهر سبتمبر 2023م.

إجراءات الشركات خلال أكتوبر 2023
Corporate Actions During October 2023

Company	Action Type	Date	Share Capital (Old) SAR	Share Capital (New) SAR	Issued Shares (old)	Issued Shares (New)	نوع الإجراء	الشركة
		التاريخ	رأس المال (القديم) رس	رأس المال (الجديد) رس	الإسهم المصدرة (القديم)	الإسهم المصدرة (الجديد)		
Mayar Holding Co.	Split - Change Nominal Value from 10 SAR to 0.50 SAR	28/09/2023	60,000,000	60,000,000	6,000,000	120,000,000	تجزئة - القيمة الاسمية من 10 ريال سعودي إلى 0.50 ريال سعودي	شركة ميار القابضة
Saudi Top For Trading Co.	Split - Change Nominal Value from 10 SAR to 1 SAR	08/10/2023	40,000,000	40,000,000	4,000,000	40,000,000	تجزئة - القيمة الاسمية من 10 ريال سعودي إلى 1 ريال سعودي	شركة قمة السعودية للتجارة
Watani Iron Steel Co.	Split - Change Nominal Value from 10 SAR to 1 SAR	08/10/2023	181,650,000	181,650,000	18,165,000	181,650,000	تجزئة - القيمة الاسمية من 10 ريال سعودي إلى 1 ريال سعودي	شركة وطني للحديد والصلب
Leen Alkhair Trading Co.	Bonus - 1 free share for every 1 share held	25/10/2023	40,797,800	81,595,600	4,079,780	8,159,560	أسهم منحة - 1 سهم مجاني لكل 1 سهم مملوكة	شركة لبن الخير للتجارة

الطروحات الجديدة (الإكتتابات الأولية) خلال أكتوبر 2023 م
Initial Public Offerings (IPOs) During October 2023

Company	Industry Group	Offer Date	Listing Date	Share Capital (SAR)	Issued Shares	Offered Shares	Offered Value (SAR)	Offer Price (SAR)	القطاع	الشركة
		تاريخ الإكتتاب	تاريخ الإدراج	رأس المال (ريال)	الإسهم المصدرة	أسهم الإكتتاب	محصلات الإكتتاب (ريال)	سعر الطرح (ريال)		
Clean Life Co.	Commercial & Professional Services	01/10/2023	23/10/2023	15,000,000	1,500,000	300,000	33,600,000.00	112.00	الخدمات التجارية والمهنية	شركة حياة النظافة
Riyal Investment and Development Co.	Transportation	01/10/2023	24/10/2023	80,000,000	8,000,000	720,000	30,240,000.00	42.00	النقل	شركة ريال للاستثمار والتنمية
Osool & Bakheet Investment Co.	Diversified Financials	15/10/2023	-	81,000,000	8,100,000	1,500,000	67,500,000.00	45.00	الإستثمار والتمويل	شركة أصول وبخيت الإستثمارية
Mulkia Investment Co.	Diversified Financials	22/10/2023	-	65,000,000	6,500,000	1,300,000	49,400,000.00	38.00	الإستثمار والتمويل	شركة ملكية للإستثمار
Total	-	-	-	241,000,000	24,100,000	3,820,000	180,740,000	-	-	الإجمالي

الشركات الجديدة المدرجة خلال أكتوبر 2023 م
New Listing During October 2023

Company	Listing Date	Share Capital (SAR)	Issued Shares	Offer Price (SAR)	الشركة
	تاريخ الإدراج	رأس المال (ريال)	الإسهم المصدرة	سعر الطرح (ريال)	
Intelligent Oud Company for Trading	02/10/2023	16,250,000	1,625,000	49.00	شركة البخور الذكي للتجارة
Atlas Elevators General Trading and Contracting Co.	04/10/2023	60,000,000	6,000,000	23.00	شركة مصاعد أطلس للتجارة العامة والمقاولات
United Mining Industries Co.	22/10/2023	140,000,000	14,000,000	34.00	شركة المتحدة للصناعات التعدينية
Clean Life Co.	23/10/2023	15,000,000	1,500,000	112.00	شركة حياة النظافة
Riyal Investment and Development Co.	24/10/2023	80,000,000	8,000,000	42.00	شركة ريال للإستثمار والتنمية
Total	-	311,250,000	31,125,000	-	الإجمالي

إحصائيات السوق حسب القطاعات - أكتوبر 2023م

Market Statistics by Industry Groups - October 2023

Industry Group	النسبة الى الإجمالي	قيمه الأسهم المتداولة	النسبة الى الإجمالي	الأسهم المتداولة	النسبة الى الإجمالي	الصفقات المنفذة	القطاعات
	%To Market	Value Traded (SAR)	% To Market	Volume Traded	% To Market	No. of Trades	
Materials	13.43%	82,581,700.00	18.42%	6,416,204	13.43%	9,053	المواد الأساسية
Capital Goods	18.28%	112,462,547.45	30.92%	10,771,765	21.07%	14,205	السلع الرأسمالية
Commercial & Professional Svc	7.75%	47,671,881.79	8.64%	3,010,301	7.20%	4,852	الخدمات التجارية والمهنية
Transportation	10.20%	62,711,783.65	2.45%	853,217	9.88%	6,664	النقل
Consumer Services	1.84%	11,294,786.37	2.82%	981,084	2.62%	1,765	الخدمات الإستهلاكية
Retailing	9.11%	56,061,563.41	5.18%	1,804,881	10.05%	6,777	تجزئة السلع الكمالية
Food & Staples Retailing	1.81%	11,110,048.15	0.56%	193,724	1.76%	1,188	تجزئة الأغذية
Food & Beverages	8.23%	50,606,521.20	5.80%	2,021,069	6.29%	4,241	إنتاج الأغذية
Household & Personal Products	7.28%	44,805,200.60	2.09%	726,941	4.28%	2,883	المنتجات المنزلية و الشخصية
Health Care Equipment & Svc	10.66%	65,537,711.00	8.22%	2,864,709	12.17%	8,207	الرعاية الصحية
Software & Services	7.33%	45,087,391.13	1.88%	655,744	5.88%	3,965	التطبيقات وخدمات التقنية
Technology Hardware & Equipment	0.71%	4,342,919.20	3.04%	1,060,584	2.09%	1,409	الأجهزة والمعدات التقنية
Utilities	0.78%	4,788,474.30	0.29%	102,511	0.57%	381	المرافق العامة
REITs	0.05%	317,147.80	0.08%	26,278	0.13%	86	الصناديق العقارية المتداولة
Real Estate Mgmt & Dev't	2.55%	15,699,781.73	9.62%	3,350,910	2.59%	1,743	إدارة وتطوير العقارات
Total	100.00%	615,079,457.78	100.00%	34,839,922	100.00%	67,419	الإجمالي

إحصائيات السوق حسب القطاعات - أكتوبر 2023م

Market Statistics by Industry Groups - October 2023

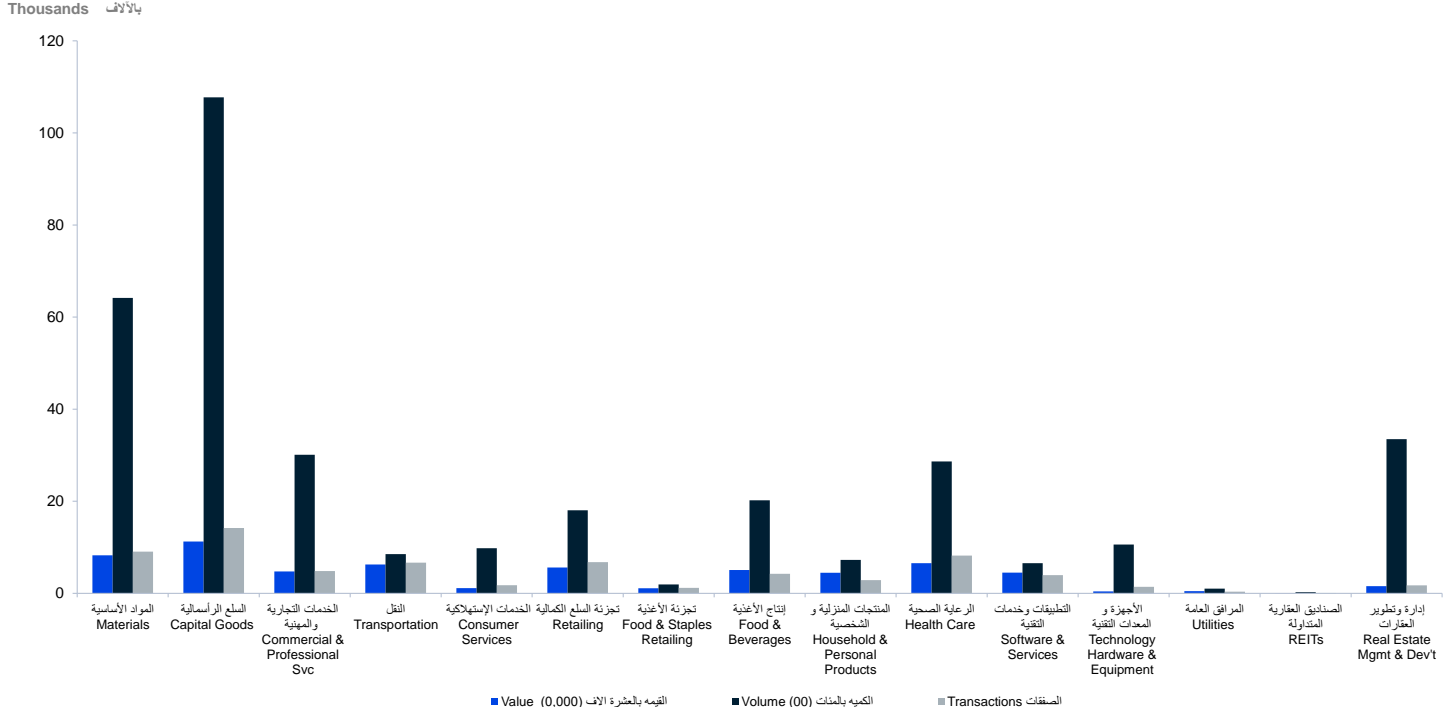

مؤشر السوق الموازية (نمو حد أعلى) - القيمة والأسهم المتداولة - أكتوبر 2023

NomuC - Value and Volume Traded - October 2023

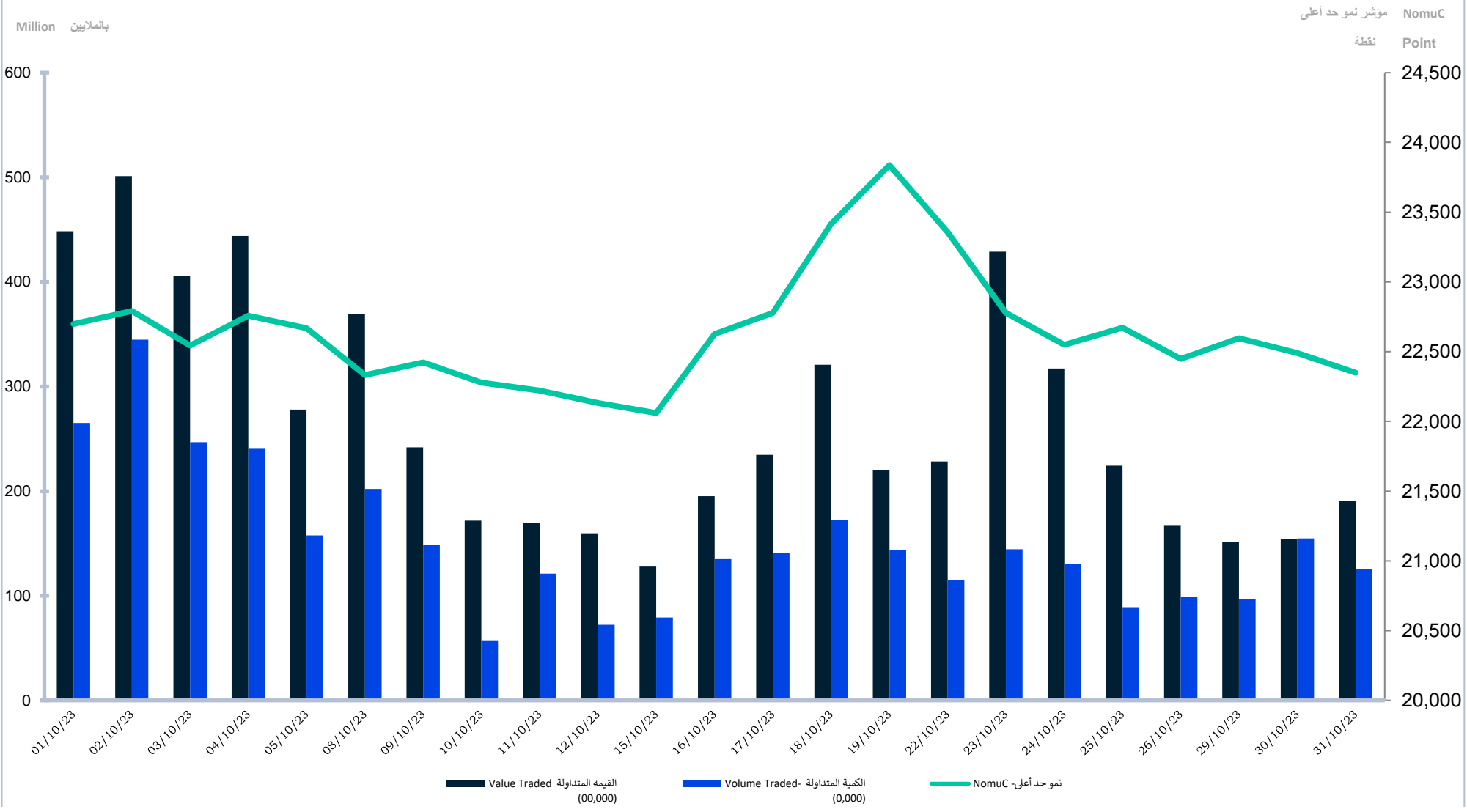

مقارنة معلومات التداول عن شهر أكتوبر 2023م مع شهر سبتمبر 2023م
Comparing Trading Information for October 2023 with September 2023

Trading Information	نسبة التغير	سبتمبر 2023	أكتوبر 2023	معلومات التداول
	% Change	2023	2023	
No. of Trades	21.64%	55,423	67,419	عدد الصفقات المنفذة
Volume Traded *	-23.86%	45,760,426	34,839,922	عدد الأسهم المتداولة *
Value Traded (SAR)	-25.57%	826,434,545.26	615,079,457.78	قيمة الأسهم المتداولة (ريال)
Number of Trading Days	-	19	23	عدد أيام التداول
Daily Average of No. of Trades	0.49%	2,917.00	2,931.26	المتوسط اليومي لعدد الصفقات المنفذة
Daily Average of Volume Traded *	-37.11%	2,408,443.47	1,514,779.22	المتوسط اليومي للأسهم المتداولة *
Daily Average of Value (SAR)	-38.52%	43,496,555.01	26,742,585.12	المتوسط اليومي لقيمة الأسهم المتداولة (ريال)
Market Capitalization (SAR bn)	1.48%	47.29	47.99	القيمة السوقية للأسهم المصدرة (مليار ريال)
Parallel Market Capped Index (NomuC)	-1.50%	22,690.31	22,349.61	مؤشر السوق الموازية (نمو حد أعلى)
Initial Public Offerings (IPOs)	-	3	4	الطروحات الجديدة (الإكتتابات الأولية)
Number of newly companies listed (Direct Listing)	-	2	0	عدد الشركات الجديدة المدرجة (إدراج مباشر)
Number of newly companies listed	-	1	5	عدد الشركات الجديدة المدرجة
Total of newly companies listed	-	3	5	مجموع الإدراجات الجديدة
Delisting of Company	-	1	0	إلغاء شركة مدرجة
Number of listed companies	-	67	72	عدد الشركات المدرجة

* Adjusted for all corporate actions

* معدلة لجميع إجراءات الشركات

مقارنة معلومات التداول عن شهر أكتوبر 2023م مع شهر أكتوبر 2022م
Comparing Trading Information for October 2023 with October 2022

Trading Information	نسبة التغير	أكتوبر 2022	أكتوبر 2023	معلومات التداول
	% Change	2022	2023	
No. of Trades	39.30%	48,397	67,419	عدد الصفقات المنفذة
Volume Traded *	-15.53%	41,244,959	34,839,922	عدد الأسهم المتداولة *
Value Traded (SAR)	8.32%	567,850,248.09	615,079,457.78	قيمة الأسهم المتداولة (ريال)
Number of Trading Days	-	22	23	عدد أيام التداول
Daily Average of No. of Trades	33.25%	2,199.86	2,931.26	المتوسط اليومي لعدد الصفقات المنفذة
Daily Average of Volume Traded *	-19.20%	1,874,770.86	1,514,779.22	المتوسط اليومي للأسهم المتداولة *
Daily Average of Value (SAR)	3.61%	25,811,374.91	26,742,585.12	المتوسط اليومي لقيمة الأسهم المتداولة (ريال)
Market Capitalization (SAR bn)	36.80%	35.08	47.99	القيمة السوقية للأسهم المصدرة (مليار ريال)
Parallel Market Capped Index (NomuC)	14.59%	19,504.20	22,349.61	مؤشر السوق الموازية (نمو حد أعلى)
Initial Public Offerings (IPOs)	-	2	4	الطروحات الجديدة (الإكتتابات الأولية)
Number of newly companies listed (Direct Listing)	-	1	0	عدد الشركات الجديدة المدرجة (إدراج مباشر)
Number of newly companies listed	-	2	5	عدد الشركات الجديدة المدرجة
Total of newly companies listed	-	3	5	مجموع الإدراجات الجديدة
Delisting of Company	-	0	0	إلغاء شركة مدرجة
Number of listed companies	-	38	72	عدد الشركات المدرجة

* Adjusted for all corporate actions

* معدلة لجميع إجراءات الشركات

إحصائيات السوق - أكتوبر 2023م
Market Statistics - October 2023

Materials	قيمة الأسهم المتداولة	الإسهم المتداولة	الصفقات المنفذة	المواد الأساسية
	Value Traded	Volume Traded	No. of Trades	
RIYADH CEMENT	10,207,265.35	332,806	931	أسمنت الرياض
WATANI STEEL	5,982,515.31	2,128,402	833	حديد وطني
ALNAQOOL	8,463,030.40	169,118	962	الناقول
MOBI INDUSTRY	3,071,665.86	423,818	517	موني للصناعة
GROUP FIVE	3,604,054.08	165,375	271	جروب فايف
AQASEEM	2,094,107.10	34,354	147	أفاسيم
APICO	1,632,829.85	42,428	165	ابيكو
SAUDI TOP	3,040,868.62	392,602	647	قمة السعودية
MOLAN	14,346,594.94	2,159,724	1,821	ملان
BENA	545,259.15	12,808	125	بناء
MEYAR	1,894,875.60	22,692	285	معيار
LIME INDUSTRIES	1,276,986.84	97,405	167	الصناعات الجيرية
PAPER HOME	14,635,088.20	68,124	988	مزل الورق
ALRASHID INDUSTRIAL	4,369,830.25	120,607	297	الراشد للصناعة
UNITED MINING	7,416,728.45	245,941	897	المتحدة للمعدن
Total	82,581,700.00	6,416,204	9,053	الإجمالي
Capital Goods	قيمة الأسهم المتداولة	الإسهم المتداولة	الصفقات المنفذة	السلع الرأسمالية
	Value Traded	Volume Traded	No. of Trades	
NBM	1,063,452.80	4,343	326	الوطنية للبناء والتسويق
ALWASAIL INDUSTRIAL	12,249,152.34	609,041	1,046	الوسائل الصناعية
GAS	1,266,163.45	168,766	267	جاز
RAOOM	6,727,676.40	59,951	376	رؤوم
OBEIKAN GLASS	1,214,590.10	15,968	64	العبيكان للزجاج
SPC	1,388,584.30	21,662	404	المركز الآلي
KEIR	26,138,179.75	5,881,920	3,545	كير
RAWASI	9,002,780.07	1,550,492	1,027	رواسي
MAYAR	2,710,578.59	419,460	581	مييار
ALMUNEEF	526,242.60	9,094	109	آل منيف
MARBLE DESIGN	4,826,377.10	54,305	765	ماربل ديزاين
ATLAS ELEVATORS	45,348,769.95	1,976,763	5,695	مصاعد أطلس
Total	112,462,547.45	10,771,765	14,205	الإجمالي
Commercial & Professional Svc	قيمة الأسهم المتداولة	الإسهم المتداولة	الصفقات المنفذة	الخدمات التجارية والمهنية
	Value Traded	Volume Traded	No. of Trades	
TADWEER	5,230,103.37	674,484	527	تدوير
ALDAWLIAH	7,883,327.42	1,897,615	1,543	الدولية
WAJA	981,830.80	160,823	468	وجا
TAM DEVELOPMENT	5,013,402.60	37,342	300	تام التنموية
CLEAN LIFE	28,563,217.60	240,037	2,014	كلين لايف
Total	47,671,881.79	3,010,301	4,852	الإجمالي
Transportation	قيمة الأسهم المتداولة	الإسهم المتداولة	الصفقات المنفذة	النقل
	Value Traded	Volume Traded	No. of Trades	
MUNAWLA	42,653,534.80	215,719	3,649	متاوله
DAR ALMARKABAH	3,198,184.85	65,178	296	دار المركبة
RIYAL	16,860,064.00	572,320	2,719	ريال
Total	62,711,783.65	853,217	6,664	الإجمالي
Consumer Services	قيمة الأسهم المتداولة	الإسهم المتداولة	الصفقات المنفذة	الخدمات الاستهلاكية
	Value Traded	Volume Traded	No. of Trades	
BURGERIZZR	4,822,231.40	541,370	906	برغرإيزر
ACADEMY OF LEARNING	3,299,443.37	390,955	536	أكاديمية التعلم
FOOD GATE	1,975,363.70	29,826	133	بوابة الأطعمة
GHIDA ALSULTAN	1,197,747.90	18,934	190	غذاء السلطان
Total	11,294,786.37	981,084	1,765	الإجمالي
Retailing	قيمة الأسهم المتداولة	الإسهم المتداولة	الصفقات المنفذة	تجزئة السلع الكمالية
	Value Traded	Volume Traded	No. of Trades	
ALHASOOB	1,705,592.50	21,067	253	الحاسوب
JAHEZ	40,729,025.20	92,009	4,873	جاهز
AMWAJ INTERNATIONAL	1,184,917.90	15,897	179	أمواج الدولية
KNOWLEDGE TOWER	12,442,027.81	1,675,988	1,472	برج المعرفة
Total	56,061,563.41	1,804,881	6,777	الإجمالي
Food & Staples Retailing	قيمة الأسهم المتداولة	الإسهم المتداولة	الصفقات المنفذة	تجزئة الأغذية
	Value Traded	Volume Traded	No. of Trades	
LEEN ALKHAIR	895,105.55	30,275	287	لين الخبير
ALRAZI	10,214,942.60	163,449	901	الرازي
Total	11,110,048.15	193,724	1,188	الإجمالي
Food & Beverages	قيمة الأسهم المتداولة	الإسهم المتداولة	الصفقات المنفذة	إنتاج الأغذية
	Value Traded	Volume Traded	No. of Trades	
FESH FASH	20,775,305.14	1,148,320	2,168	فش فاش
ALJOUF WATER	17,672,091.55	544,530	577	مياه الجوف
FADECO	2,276,147.80	23,153	344	فاديكو
ALBASTAIN FOOD	139,585.15	3,151	60	البابطين الغذائية
NOFOTH	6,010,080.86	273,195	858	نفوذ
BALADY	3,694,978.80	28,029	200	بلدي
HORIZON FOOD	38,331.90	691	34	أفاق الغذاء
Total	50,606,521.20	2,021,069	4,241	الإجمالي
Household & Personal Products	قيمة الأسهم المتداولة	الإسهم المتداولة	الصفقات المنفذة	المنتجات المنزلية والشخصية
	Value Traded	Volume Traded	No. of Trades	
IOUD	44,805,200.60	726,941	2,883	إيود
Total	44,805,200.60	726,941	2,883	الإجمالي
Health Care Equipment & Svc	قيمة الأسهم المتداولة	الإسهم المتداولة	الصفقات المنفذة	الرعاية الصحية
	Value Traded	Volume Traded	No. of Trades	
CMCER	6,665,750.14	1,098,088	1,143	المركز الكندي الطبي
AME	6,771,722.95	143,456	729	آلف ميم ياه
TIBBIYAH	5,876,124.55	143,631	420	طبية
FUTURE CARE	27,347,596.56	1,239,632	4,682	الرعاية المستقبلية
NABA ALSAHA	7,466,575.10	82,233	565	نيع الصحة
PRO MEDEX	11,409,941.70	157,669	668	بروميديكس
Total	65,537,711.00	2,864,709	8,207	الإجمالي
Software & Services	قيمة الأسهم المتداولة	الإسهم المتداولة	الصفقات المنفذة	التطبيقات وخدمات التقنية
	Value Traded	Volume Traded	No. of Trades	
AZM	1,799,776.48	155,349	218	عزم
NASEEJ TECH	213,492.80	3,505	73	نسج لتقنية
NETWORKERS	8,054,365.50	139,589	525	نت وركرس
SURE	5,190,357.10	75,805	616	شور
EDARAT	1,444,505.40	3,810	132	إدارات
ALQEMAM	26,982,135.20	236,918	2,210	القمم
KNOWLEDGENET	1,402,758.65	40,768	191	نولجنيت
Total	45,087,391.13	655,744	3,965	الإجمالي
Technology Hardware & Equipment	قيمة الأسهم المتداولة	الإسهم المتداولة	الصفقات المنفذة	الأجهزة والمعدات التقنية
	Value Traded	Volume Traded	No. of Trades	
AICTEC	4,342,919.20	1,060,584	1,409	ايتك
Total	4,342,919.20	1,060,584	1,409	الإجمالي
Utilities	قيمة الأسهم المتداولة	الإسهم المتداولة	الصفقات المنفذة	المرافق العامة
	Value Traded	Volume Traded	No. of Trades	
NGDC	4,788,474.30	102,511	381	غاز
Total	4,788,474.30	102,511	381	الإجمالي
REITs	قيمة الأسهم المتداولة	الإسهم المتداولة	الصفقات المنفذة	الصادق العقارية المتداولة
	Value Traded	Volume Traded	No. of Trades	
ALWAHA REIT	317,147.80	26,278	86	الواحة ريت
Total	317,147.80	26,278	86	الإجمالي
Real Estate Mgmt & Dev't	قيمة الأسهم المتداولة	الإسهم المتداولة	الصفقات المنفذة	إدارة وتطوير العقارات
	Value Traded	Volume Traded	No. of Trades	
BANAN	6,657,588.98	1,057,558	638	بنان
ENMA ALRAWABI	981,325.04	49,579	42	إنماء الروابي
LADUN	8,060,867.71	2,243,773	1,063	لادن
Total	15,699,781.73	3,350,910	1,743	الإجمالي
Total Market	615,079,457.78	34,839,922	67,419	اجمالي السوق

القيمة السوقية للأسهم المدرجة كما في 31/10/2023
Market Capitalization as on 31/10/2023

Materials	النسبة السوقية %to Market	النسبة القطاعية %to Industry Group	القيمة السوقية بالريال Market Capitalization - SAR	سعر الإغلاق Close Price	عدد الأسهم المصدرة Issued Shares	المواد الأساسية
RYADH CEMENT	7.33	47.02	3,516,000,000.00	29.30	120,000,000	أسمنت الرياض
WATANI STEEL	0.95	6.07	454,135,000.00	2.50	181,500,000	حديد وطني
ALNAQOOL	0.27	1.74	130,210,000.00	44.90	2,900,000	النابول
MOBI INDUSTRY GROUP FIVE	0.73	4.69	351,000,000.00	7.02	50,000,000	مقوى الصناعات
AQASEEM	1.17	7.49	560,000,000.00	20.00	28,000,000	جروب أفيق
APSCO	0.31	2.01	150,000,000.00	60.00	2,500,000	أفيسيم
SALUD TOP	0.45	3.87	214,750,000.00	42.95	5,000,000	أبيكو
MOLAN	0.65	4.17	312,000,000.00	7.80	40,000,000	طب السعودية
BENA	0.33	2.13	159,600,000.00	6.00	26,600,000	ملان
MEYAR	0.42	2.68	200,500,000.00	40.10	5,000,000	بناء
LIME INDUSTRIES	0.23	1.44	108,017,800.00	81.40	1,327,000	معمار
PAPER HOME	0.62	3.97	297,000,000.00	13.50	22,000,000	الصناعات الورقية
ALRAHSHO INDUSTRIAL	0.75	4.82	360,600,000.00	240.40	1,500,000	مائل الورق
UNITED MINING	0.58	3.72	278,400,000.00	34.80	8,000,000	الريادة للصناعات
Total	15.58	100.00	7,477,202,800.00	-	508,477,000	الإجمالي
Capital Goods	النسبة السوقية %to Market	النسبة القطاعية %to Industry Group	القيمة السوقية بالريال Market Capitalization - SAR	سعر الإغلاق Close Price	عدد الأسهم المصدرة Issued Shares	البيع الآدمية
NBM	6.09	30.26	2,923,200,000.00	243.60	12,000,000	الوحدات أبناء والتسويق
ALWASAIL INDUSTRIAL	1.04	5.17	499,500,000.00	19.98	25,000,000	الوحدات الصناعية
GAS	2.47	12.27	1,185,000,000.00	7.50	158,000,000	جاز
RAGOM	1.46	7.25	700,000,000.00	112.00	6,250,000	راجوم
OBEIKAN GLASS	3.85	19.13	1,848,000,000.00	77.00	24,000,000	الميكانيك للمرايا
SPC	0.38	1.89	183,000,000.00	61.00	3,000,000	الغزل للأل
KEIR	0.96	4.77	460,800,000.00	3.84	120,000,000	كير
RAWASHI	3.27	16.62	1,615,500,000.00	5.75	28,000,000	راشعي
MAYAR	1.43	7.08	684,000,000.00	5.70	120,000,000	مايار
ALMUNEEF	0.48	2.36	228,000,000.00	60.00	3,800,000	آل منيف
MARBLE DESIGN	1.06	5.28	510,000,000.00	85.00	6,000,000	ماربل ديزاين
ATLAS ELEVATORS	0.25	1.26	122,040,000.00	20.34	6,000,000	صناديق أطلس
Total	20.13	100.00	9,524,700,000.00	-	537,677,000	الإجمالي
Commercial & Professional Svc	النسبة السوقية %to Market	النسبة القطاعية %to Industry Group	القيمة السوقية بالريال Market Capitalization - SAR	سعر الإغلاق Close Price	عدد الأسهم المصدرة Issued Shares	الخدمات التجارية والمهنية
TADWEER	0.98	26.97	472,190,400.00	8.13	58,000,000	تدوير
ALDAWLAH	0.43	11.68	204,500,000.00	4.09	50,000,000	الدولية
WAAH	0.88	24.19	423,500,000.00	6.05	70,000,000	وفا
TAM DEVELOPMENT	1.02	27.93	488,975,599.20	133.63	3,659,997	تام التطوير
CLEAN LIFE	0.34	9.24	161,700,000.00	107.80	1,500,000	كلين ليف
Total	3.65	100.00	1,750,865,999.20	-	183,239,997	الإجمالي
Transportation	النسبة السوقية %to Market	النسبة القطاعية %to Industry Group	القيمة السوقية بالريال Market Capitalization - SAR	سعر الإغلاق Close Price	عدد الأسهم المصدرة Issued Shares	النقل
MUNAWALA	0.37	34.95	178,000,000.00	178.00	1,000,000	مناوله
DAR ALKARBAHAY RIYAL	0.23	22.09	112,500,000.00	45.00	2,500,000	دار الكارباهاي ريال
MAYAL	0.46	42.96	218,800,000.00	77.35	8,000,000	ميايل
Total	1.06	100.00	509,300,000.00	-	11,500,000	الإجمالي
Consumer Services	النسبة السوقية %to Market	النسبة القطاعية %to Industry Group	القيمة السوقية بالريال Market Capitalization - SAR	سعر الإغلاق Close Price	عدد الأسهم المصدرة Issued Shares	الخدمات الاستهلاكية
BURGERZZZ	0.73	28.62	350,000,000.00	10.00	35,000,000	برجرز
ACADEMY OF LEARNING	1.11	43.38	530,400,000.00	8.84	60,000,000	أكاديمية التعلم
FOOD GATE	0.28	10.99	134,400,000.00	64.00	2,100,000	بوابة الأطعمة
GHDA ALSULTAN	0.43	17.01	208,000,000.00	65.00	3,200,000	غذاء السلطان
Total	2.55	100.00	1,222,800,000.00	-	100,300,000	الإجمالي
Retailing	النسبة السوقية %to Market	النسبة القطاعية %to Industry Group	القيمة السوقية بالريال Market Capitalization - SAR	سعر الإغلاق Close Price	عدد الأسهم المصدرة Issued Shares	تجزئة البيع الكافية
ALHASOOS	9.64	85.34	4,626,885,123.00	441.00	10,400,000	الحواسبي
JHEZ	0.64	8.25	447,000,000.00	74.50	6,000,000	جهاز
AMWAI INTERNATIONAL	0.93	2.28	123,550,000.00	7.06	17,500,000	أمواح الدولية
KNOWLEDGE TOWER	0.26	2.28	123,550,000.00	7.06	17,500,000	برج المعرفة
Total	11.30	100.00	5,421,435,123.00	-	36,791,800	الإجمالي
Food & Staples Retailing	النسبة السوقية %to Market	النسبة القطاعية %to Industry Group	القيمة السوقية بالريال Market Capitalization - SAR	سعر الإغلاق Close Price	عدد الأسهم المصدرة Issued Shares	تجزئة الأغذية
LEEN ALKHAR	0.48	72.05	228,467,680.00	23.00	15,560,000	لين الكحل
ALRAZI	0.18	27.95	88,616,000.00	58.30	1,520,000	الرازي
Total	0.18	100.00	317,083,680.00	-	9,679,560	الإجمالي
Food & Beverages	النسبة السوقية %to Market	النسبة القطاعية %to Industry Group	القيمة السوقية بالريال Market Capitalization - SAR	سعر الإغلاق Close Price	عدد الأسهم المصدرة Issued Shares	إنتاج الأغذية
FESH FASH	0.42	8.08	200,914,000.00	17.75	12,000,000	فيش فاش
ALJOUF WATER	0.28	5.44	135,234,375.00	28.85	4,687,500	ماء الجوف
FADECO	0.29	5.56	138,180,000.00	98.00	1,410,000	فايدكو
ALBATAIN FOOD	0.33	6.28	156,060,000.00	49.00	3,400,000	الباطين الغذائية
NOFOTH	1.07	20.64	513,120,000.00	21.38	24,000,000	نوفوث
BALADY	1.85	35.67	886,950,000.00	135.00	6,570,000	بلدي
HORIZON FOOD	0.95	18.34	455,000,000.00	57.00	8,000,000	أفق الغذاء
Total	5.18	100.00	2,486,458,375.00	-	59,367,500	الإجمالي
Household & Personal Products	النسبة السوقية %to Market	النسبة القطاعية %to Industry Group	القيمة السوقية بالريال Market Capitalization - SAR	سعر الإغلاق Close Price	عدد الأسهم المصدرة Issued Shares	المستحضرات المنزلية والشخصية
IOUD	0.19	100.00	91,650,000.00	56.40	1,625,000	إيود
Total	0.19	100.00	91,650,000.00	-	1,625,000	الإجمالي
Health Care Equipment & Svc	النسبة السوقية %to Market	النسبة القطاعية %to Industry Group	القيمة السوقية بالريال Market Capitalization - SAR	سعر الإغلاق Close Price	عدد الأسهم المصدرة Issued Shares	الرعاية الصحية
CMCER	0.96	3.90	461,230,000.00	5.99	77,000,000	المركز الكندي الطبي
AME	0.67	2.72	322,000,000.00	46.00	7,000,000	أمي ميديا
TIBUYAH	1.64	6.65	787,000,000.00	39.35	20,000,000	طبية
FUTURE CARE	19.54	79.27	9,380,000,000.00	18.76	500,000,000	الرعاية المستقبلية
NABA ALSASHA	1.31	5.32	630,000,000.00	80.00	7,900,000	نابا الساشا
PRO MEDEX	0.53	2.13	252,530,000.00	72.10	3,500,000	بروميديكس
Total	24.65	100.00	11,832,580,000.00	-	614,500,000	الإجمالي
Software & Services	النسبة السوقية %to Market	النسبة القطاعية %to Industry Group	القيمة السوقية بالريال Market Capitalization - SAR	سعر الإغلاق Close Price	عدد الأسهم المصدرة Issued Shares	التطبيقات وخدمات التقنية
AZM	1.38	25.14	660,000,000.00	11.00	60,000,000	أزم
MASEEJ TECH	0.62	11.41	299,500,000.00	59.90	5,000,000	المسرح التقنية
NETWORKS	0.72	13.07	343,200,000.00	57.20	6,000,000	نت وكومز
SURE	0.74	13.58	356,517,625.00	69.50	5,129,750	شور
EDARAT	1.02	18.62	488,880,000.00	388.00	1,260,000	إدرات
ALQEMAM	0.75	13.71	360,000,000.00	120.00	3,000,000	القمم
KNOWLEDGENET	0.24	4.47	117,250,000.00	33.50	3,500,000	نوجنت
Total	6.07	100.00	3,142,877,625.00	-	81,727,750	الإجمالي
Technology Hardware & Equipment	النسبة السوقية %to Market	النسبة القطاعية %to Industry Group	القيمة السوقية بالريال Market Capitalization - SAR	سعر الإغلاق Close Price	عدد الأسهم المصدرة Issued Shares	الأجهزة والمعدات التقنية
AICTEC	0.46	100.00	220,800,000.00	3.45	64,000,000	أيكتك
Total	0.46	100.00	220,800,000.00	-	64,000,000	الإجمالي
Utilities	النسبة السوقية %to Market	النسبة القطاعية %to Industry Group	القيمة السوقية بالريال Market Capitalization - SAR	سعر الإغلاق Close Price	عدد الأسهم المصدرة Issued Shares	المرافق العامة
NGCC	0.47	100.00	225,000,000.00	45.00	5,000,000	نجد
Total	0.47	100.00	225,000,000.00	-	5,000,000	الإجمالي
REITS	النسبة السوقية %to Market	النسبة القطاعية %to Industry Group	القيمة السوقية بالريال Market Capitalization - SAR	سعر الإغلاق Close Price	عدد الأسهم المصدرة Issued Shares	الصناديق العقارية المتداولة
ALWAMA REIT	0.38	100.00	180,000,000.00	12.00	15,000,000	الوامة ريت
Total	0.38	100.00	180,000,000.00	-	15,000,000	الإجمالي
Real Estate Mgmt & Dev't	النسبة السوقية %to Market	النسبة القطاعية %to Industry Group	القيمة السوقية بالريال Market Capitalization - SAR	سعر الإغلاق Close Price	عدد الأسهم المصدرة Issued Shares	إدارة وتطوير العقارات
BANAN	2.62	31.66	1,258,000,000.00	6.29	200,000,000	بنان
ENMA ALRAWABI	1.54	18.63	740,000,000.00	18.50	40,000,000	إنما الروابي
LADUN	4.12	49.71	1,975,000,000.00	3.95	500,000,000	لادن
Total	8.28	100.00	3,573,000,000.00	-	740,000,000	الإجمالي
Total Market	100	-	47,993,313,602.20	-	2,972,420,610	إجمالي السوق

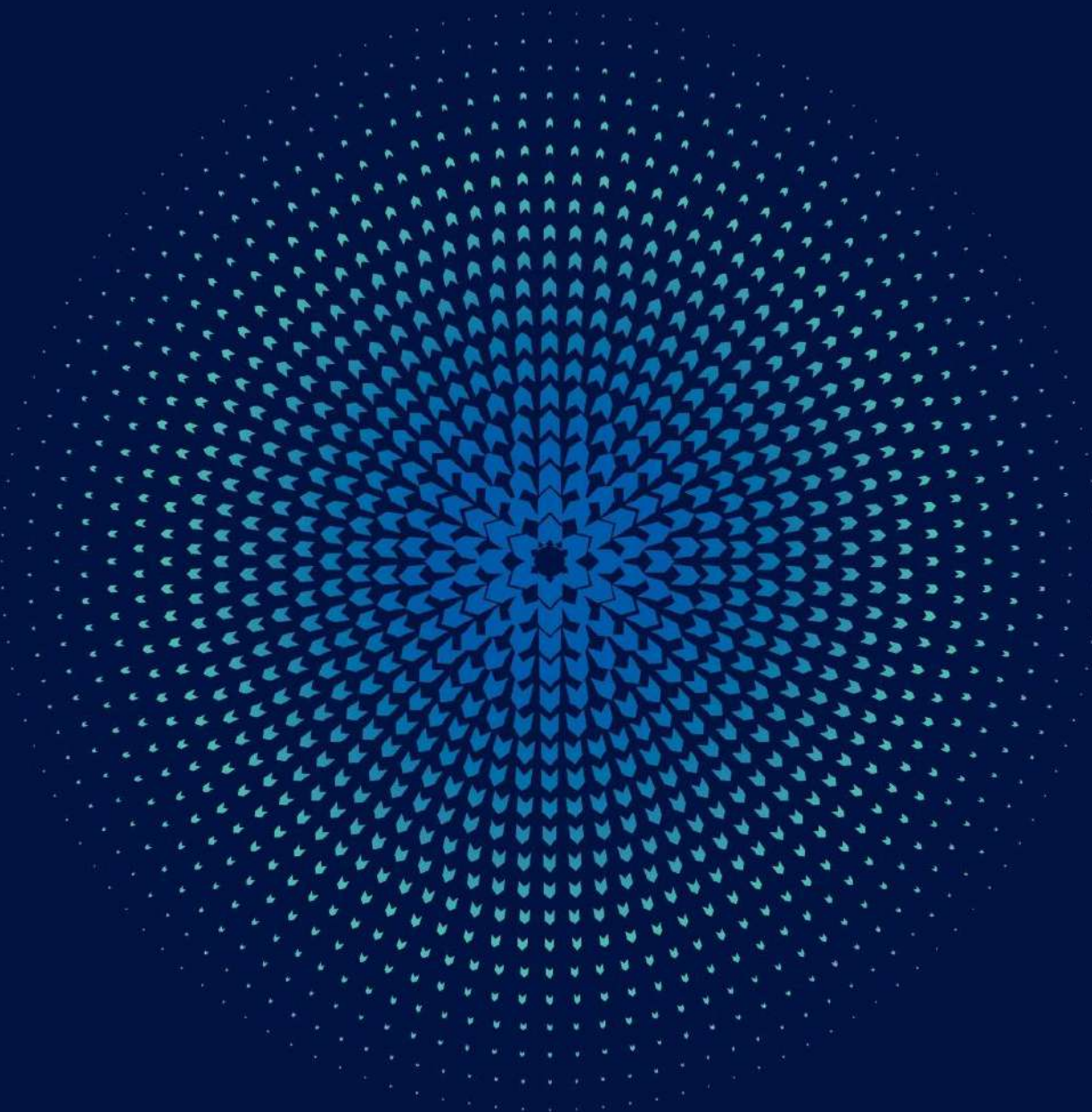

الصكوك والسندات

Sukuk & Bonds

صناديق المؤشرات المتداولة

ETFS

صناديق الاستثمار المغلقة

CEFS

إحصائيات سوق الصكوك والسندات - أكتوبر 2023م
Market Statistics Sukuk/Bonds - October 2023

SUKUK & BONDS	عدد الصكوك والسندات المدرجة	إغلاق المؤشر	القيمة الاسمية المتداولة (ر.س.)	القيمة المتداولة (ر.س.)	عدد الصفقات	الصكوك و السندات
	Number of Listed Sukuk & Bonds	Index Close	Nominal Value Traded (SAR)	Value Traded (SAR)	No. Of Trades	
Government Debt Instruments index	66	908.78	2,855,831,000	2,599,227,745.41	533	مؤشر أدوات الدين الحكومية
Corporate Sukuk & Bonds Index	4	992.94	168,079,960	168,469,768.55	4,181	مؤشر صكوك وسندات الشركات
Sukuk & Bonds Market Index	70	901.43	3,023,910,960	2,767,697,513.96	4,714	مؤشر سوق الصكوك والسندات

قيمة الإصدارات الإجمالية سوق الصكوك والسندات - 2023
Total Size of Issuances Sukuk/Bonds - 2023

Month	عدد الصكوك والسندات المدرجة	قيمة الإصدارات الإجمالية (ر.س.)	إغلاق المؤشر	القيمة الاسمية المتداولة (ر.س.)	القيمة المتداولة (ر.س.)	عدد الصفقات	الشهر
	Number of Listed Sukuk & Bonds	Total Size Of Issuances (SAR)	Index Close	Nominal Value Traded (SAR)	Value Traded (SAR)	No. Of Trades	
January	72	520,378,492,120	943.86	2,456,700,000.00	2,413,126,002.16	2,539	يناير
February	71	523,585,954,120	946.50	1,322,928,000.00	1,216,688,945.28	1,994	فبراير
March	70	526,950,154,120	944.73	3,669,941,000.00	3,414,873,914.09	3,227	مارس
1 st Quarter 2023	70	526,950,154,120.00	-	7,449,569,000.00	7,044,688,861.53	7,760	الربع الأول 2023
April	70	524,368,334,120	947.44	1,789,593,000.00	1,735,236,817.94	2,421	أبريل
May	70	528,707,704,120	945.56	2,015,824,000.00	1,820,174,257.39	3,610	مايو
June	69	529,755,545,000	943.79	899,037,000.00	882,410,329.03	2,552	يونيو
2 nd Quarter 2023	69	529,755,545,000.00	943.79	4,704,454,000.00	4,437,821,404.36	8,583	الربع الثاني 2023
July	68	526,521,421,000	936.93	884,907,000	782,235,383.93	4,114	يوليو
August	71	532,269,463,000	930.53	1,399,599,000	1,358,082,920.83	4,285	أغسطس
September	71	534,720,219,000	916.89	717,883,000	675,894,650.96	3,090	سبتمبر
3 rd Quarter 2023	71	534,720,219,000.00	916.89	3,002,389,000	2,816,212,955.72	11,489	الربع الثالث 2023
October	70	536,623,168,000	901.43	3,023,910,960	2,767,697,513.96	4,714	أكتوبر
Total	70	536,623,168,000.00	-	18,180,322,960.00	17,066,420,735.57	32,546	الإجمالي

إحصائيات صناديق المؤشرات المتداولة - أكتوبر 2023م

ETFs Statistics - October 2023

ETFs	الكمية المتداولة	القيمة المتداولة (ريال)	الصفقات المنفذة	صناديق المؤشرات المتداولة
	Volume Traded	Value Traded (SAR)	No. of Trades	
YAQEEEN 30	39,367	1,913,987.75	1,132	يقين 30
YAQEEEN PETROCHEMICAL	45,452	1,447,173.55	538	يقين للبتروكيماويات
SAB MT30	55,715	2,286,612.70	214	الأول إم تي 30
ALBILAD SUKUK	1,260,700	10,517,203.45	1,544	صكوك البلاد
ALINMA SUKUK	2,482	257,669.20	117	صكوك الإنماء
ALBILAD GOLD	1,726,322	18,186,728.85	5,966	البلاد للذهب
ALBILAD MSCI	63,732	658,577.85	935	البلاد إم إس سي آي
ALBILAD US TECH	220,483	2,708,185.34	1,622	البلاد التقني الأمريكي
Total	3,414,253	37,976,138.69	12,068	الإجمالي

إحصائيات صناديق المؤشرات المتداولة - 2023

ETFs Statistics - 2023

Month	الكمية المتداولة	القيمة المتداولة (ريال)	الصفقات المنفذة	الشهر
	Volume Traded	Value Traded (SAR)	No. of Trades	
January	4,830,182	133,694,436.51	11,530	يناير
February	4,804,635	186,150,298.53	9,674	فبراير
March	6,715,684	212,130,343.51	11,714	مارس
1st Quarter 2023	16,350,501	531,975,078.55	32,918	الربع الأول 2023
April	3,243,528	89,431,188.80	8,863	أبريل
May	12,208,601	157,255,699.96	26,198	مايو
June	15,831,983	215,736,292.68	35,411	يونيو
2nd Quarter 2023	31,284,112	462,423,181.44	70,472	الربع الثاني 2023
July	2,615,011	40,242,100.91	11,208	يوليو
August	3,811,116	105,842,572.70	11,466	أغسطس
September	1,217,743	24,579,204.07	6,594	سبتمبر
3rd Quarter 2023	7,643,870	170,663,877.68	29,268	الربع الثالث 2023
October	3,414,253	37,976,138.69	12,068	أكتوبر
Total	58,692,736	1,203,038,276.36	144,726	الإجمالي

إحصائيات صناديق الاستثمار المغلقة - أكتوبر 2023م
CEFs Statistics - October 2023

CEFs	الكمية المتداولة	القيمة المتداولة (ريال)	الصفقات المنفذة	صناديق الاستثمار المغلقة
	Volume Traded	Value Traded (SAR)	No. of Trades	
ALKHABEER INCOME	1,827,443	12,506,939.33	3,774	الخبير للدخل
ALKHABEER GROWTH AND INCOME	3,648,205	30,939,064.97	9,927	الخبير للنمو والدخل
Total	5,475,648	43,446,004.30	13,701	الإجمالي

إحصائيات صناديق الاستثمار المغلقة - 2023
CEFs Statistics - 2023

Month	الكمية المتداولة	القيمة المتداولة (ريال)	الصفقات المنفذة	الشهر
	Volume Traded	Value Traded (SAR)	No. of Trades	
January	9,248,517	59,324,944.52	21,183	يناير
February	9,572,225	63,937,395.83	25,214	فبراير
March	3,727,603	22,513,521.20	15,325	مارس
1st Quarter 2023	22,548,345	145,775,861.55	61,722	الربع الأول 2023
April	5,514,620	35,446,053.51	13,690	أبريل
May	8,474,495	56,358,766.50	18,534	مايو
June	25,812,383	202,485,896.60	33,062	يونيو
2nd Quarter 2023	39,801,498	294,290,716.61	65,286	الربع الثاني 2023
July	23,209,159	203,137,744.12	25,874	يوليو
August	31,864,491	292,068,397.68	31,647	أغسطس
September	9,824,653	85,487,542.35	16,485	سبتمبر
3rd Quarter 2023	64,898,303	580,693,684.15	74,006	الربع الثالث 2023
October	5,475,648	43,446,004.30	13,701	أكتوبر
Total	132,723,794	1,064,206,266.61	214,715	الإجمالي

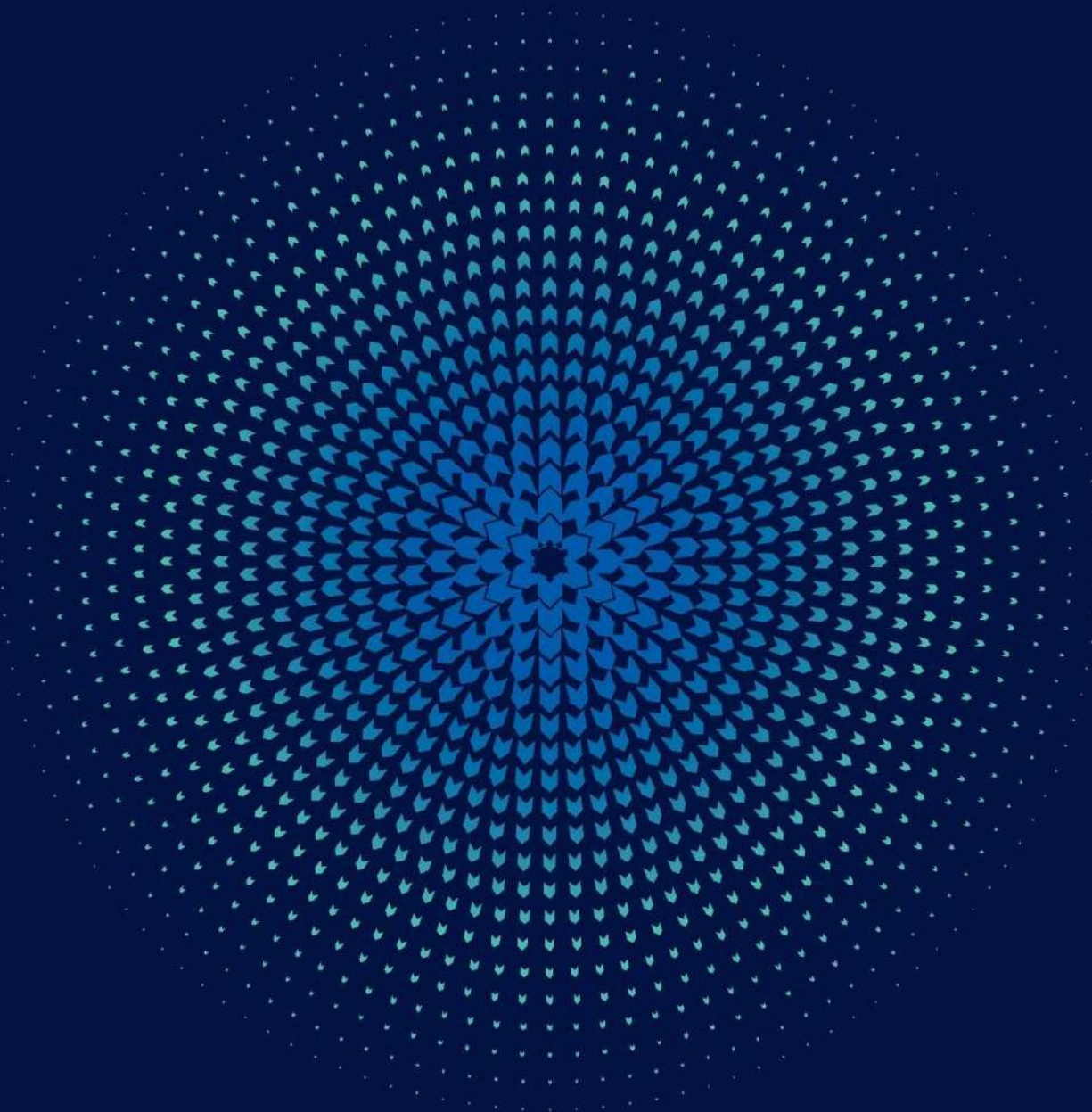

إحصائيات سوق المشتقات - أكتوبر 2023م

Derivatives Statistics - October 2023

CONTRACT	الكمية المتداولة	القيمة المتداولة (ريال)	الصفقات المنفذة	العقد
	Volume Traded	Value Traded (SAR)	No. of Trades	
العقود المستقبلية للمؤشرات				
Index Futures				
MT30 Index Futures October 23*	30	4,123,800.00	10	العقود المستقبلية لمؤشر (إم إس سي آي تداول 30) أكتوبر 23*
MT30 Index Futures November 23	0	0.00	0	العقود المستقبلية لمؤشر (إم إس سي آي 30) نوفمبر 23
MT30 Index Futures December 23	0	0.00	0	العقود المستقبلية لمؤشر (إم إس سي آي 30) ديسمبر 23
MT30 Index Futures March 24	0	0.00	0	العقود المستقبلية لمؤشر (إم إس سي آي 30) مارس 24
MT30 Index Futures June 24	0	0.00	0	العقود المستقبلية لمؤشر (إم إس سي آي 30) يونيو 24
Total Index Futures	30	4,123,800.00	10	إجمالي العقود المستقبلية للمؤشرات
CONTRACT	الكمية المتداولة	القيمة المتداولة (ريال)	الصفقات المنفذة	العقد
	Volume Traded	Value Traded (SAR)	No. of Trades	
العقود المستقبلية للأسهم المفردة				
Single Stock Futures				
ARMF October 23*	0	0.00	0	العقود المستقبلية لأسهم أرامكو أكتوبر 23*
ARMF November 23	400	1,320,000.00	4	العقود المستقبلية لأسهم أرامكو نوفمبر 23
ARMF December 23	200	721,600.00	2	العقود المستقبلية لأسهم أرامكو ديسمبر 23
ARMF March 24	0	0.00	0	العقود المستقبلية لأسهم أرامكو مارس 24
ARMF June 24	0	0.00	0	العقود المستقبلية لأسهم أرامكو يونيو 24
INMF October 23*	0	0.00	0	العقود المستقبلية لأسهم الإنماء أكتوبر 23*
INMF November 23	200	641,000.00	2	العقود المستقبلية لأسهم الإنماء نوفمبر 23
INMF December 23	0	0.00	0	العقود المستقبلية لأسهم الإنماء ديسمبر 23
INMF March 24	0	0.00	0	العقود المستقبلية لأسهم الإنماء مارس 24
INMF June 24	0	0.00	0	العقود المستقبلية لأسهم الإنماء يونيو 24
KYNF October 23*	0	0.00	0	العقود المستقبلية لأسهم كيان السعودية أكتوبر 23*
KYNF November 23	200	218,000.00	2	العقود المستقبلية لأسهم كيان السعودية نوفمبر 23
KYNF December 23	0	0.00	0	العقود المستقبلية لأسهم كيان السعودية ديسمبر 23
KYNF March 24	0	0.00	0	العقود المستقبلية لأسهم كيان السعودية مارس 24
KYNF June 24	0	0.00	0	العقود المستقبلية لأسهم كيان السعودية يونيو 24
MDNF October 23*	0	0.00	0	العقود المستقبلية لأسهم معادن أكتوبر 23*
MDNF November 23	0	0.00	0	العقود المستقبلية لأسهم معادن نوفمبر 23
MDNF December 23	0	0.00	0	العقود المستقبلية لأسهم معادن ديسمبر 23
MDNF March 24	0	0.00	0	العقود المستقبلية لأسهم معادن مارس 24
MDNF June 24	0	0.00	0	العقود المستقبلية لأسهم معادن يونيو 24
MRIF October 23*	0	0.00	0	العقود المستقبلية لأسهم المراعي أكتوبر 23*
MRIF November 23	0	0.00	0	العقود المستقبلية لأسهم المراعي نوفمبر 23
MRIF December 23	0	0.00	0	العقود المستقبلية لأسهم المراعي ديسمبر 23
MRIF March 24	0	0.00	0	العقود المستقبلية لأسهم المراعي مارس 24
MRIF June 24	0	0.00	0	العقود المستقبلية لأسهم المراعي يونيو 24
RJHF October 23*	0	0.00	0	العقود المستقبلية لأسهم الراجحي أكتوبر 23*
RJHF November 23	400	2,650,000.00	4	العقود المستقبلية لأسهم الراجحي نوفمبر 23
RJHF December 23	0	0.00	0	العقود المستقبلية لأسهم الراجحي ديسمبر 23
RJHF March 24	0	0.00	0	العقود المستقبلية لأسهم الراجحي مارس 24
RJHF June 24	0	0.00	0	العقود المستقبلية لأسهم الراجحي يونيو 24
SABF October 23*	20	175,200.00	1	العقود المستقبلية لأسهم سابك أكتوبر 23*
SABF November 23	0	0.00	0	العقود المستقبلية لأسهم سابك نوفمبر 23
SABF December 23	0	0.00	0	العقود المستقبلية لأسهم سابك ديسمبر 23
SABF March 24	0	0.00	0	العقود المستقبلية لأسهم سابك مارس 24
SABF June 24	0	0.00	0	العقود المستقبلية لأسهم سابك يونيو 24
SECF October 23*	0	0.00	0	العقود المستقبلية لأسهم كهرباء السعودية أكتوبر 23*
SECF November 23	0	0.00	0	العقود المستقبلية لأسهم كهرباء السعودية نوفمبر 23
SECF December 23	0	0.00	0	العقود المستقبلية لأسهم كهرباء السعودية ديسمبر 23
SECF March 24	0	0.00	0	العقود المستقبلية لأسهم كهرباء السعودية مارس 24
SECF June 24	0	0.00	0	العقود المستقبلية لأسهم كهرباء السعودية يونيو 24
SNBF October 23*	0	0.00	0	العقود المستقبلية لأسهم الأهلي أكتوبر 23*
SNBF November 23	0	0.00	0	العقود المستقبلية لأسهم الأهلي نوفمبر 23
SNBF December 23	0	0.00	0	العقود المستقبلية لأسهم الأهلي ديسمبر 23
SNBF March 24	0	0.00	0	العقود المستقبلية لأسهم الأهلي مارس 24
SNBF June 24	0	0.00	0	العقود المستقبلية لأسهم الأهلي يونيو 24
STCF October 22*	0	0.00	0	العقود المستقبلية لأسهم اس تي سي أكتوبر 22*
STCF November 23	200	717,000.00	2	العقود المستقبلية لأسهم اس تي سي نوفمبر 23
STCF December 23	0	0.00	0	العقود المستقبلية لأسهم اس تي سي ديسمبر 23
STCF March 24	0	0.00	0	العقود المستقبلية لأسهم اس تي سي مارس 24
STCF June 24	0	0.00	0	العقود المستقبلية لأسهم اس تي سي يونيو 24
Total Single Stock Futures	1,620	6,442,800.00	17	إجمالي العقود المستقبلية للأسهم المفردة
Total	1,650	10,566,600.00	27	الإجمالي

* Deleted

* Deleted

إحصائيات سوق المشتقات الشهرية - 2023

Derivatives Monthly Statistics - 2023

Month	الكمية المتداولة	القيمة المتداولة (ريال)	الصفقات المنفذة	الشهر
	Volume Traded	Value Traded (SAR)	No. of Trades	
January	145	7,656,500.00	5	يناير
February	875	8,460,200.00	12	فبراير
March	520	4,816,000.00	7	مارس
1st Quarter 2023	1,540	20,932,700.00	24	الربع الأول 2023
April	100	687,000.00	1	أبريل
May	435	21,910,000.00	9	مايو
June	300	874,000.00	3	يونيو
2nd Quarter 2023	835	23,471,000	13	الربع الثاني 2023
July	221	19,463,400.00	46	يوليو
August	493	59,439,400.00	139	أغسطس
September	1,153	27,354,150.00	57	سبتمبر
3rd Quarter 2023	1,867	106,256,950	242	الربع الثالث 2023
October	1,650	10,566,600.00	27	أكتوبر
Total	5,892	161,227,250.00	306	الإجمالي