

ملخص السوق – 2021م

القيمة المتداولة للأسهم تتجاوز **2,235.90** مليار ريال، **91.87** مليون صفقة تم تنفيذها خلال العام 2021م

في نهاية عام 2021م، أغلق المؤشر العام السوق الرئيسية عند مستوى **11,281.71** نقطة مقارنة مع **8,689.53** نقطة كما في نهاية عام 2020م، مرتفعاً **2,592.18** نقطة أي بنسبة **29.83%**. وقد حقق المؤشر أعلى نقطة إغلاق خلال العام في يوم 21 أكتوبر حيث أغلق عند مستوى **11,939.58** نقطة.

بلغت القيمة السوقية للأسهم المصدرة في نهاية عام 2021م، **10,009.15** مليار ريال أي ما يعادل **2,669.11** مليار دولار أمريكي) وذلك بارتفاع بلغت نسبته **9.97%** مقارنة مع نهاية العام السابق.

بلغت القيمة الإجمالية للأسهم المتداولة خلال عام 2021م، نحو **2,235.90** مليار ريال أي ما يعادل **596.24** مليار دولار أمريكي)، مقابل **2,087.80** مليار ريال (**556.75** مليار دولار أمريكي) للعام السابق بارتفاع بلغت نسبته **7.09%**.

وبلغ إجمالي عدد الصفقات المنفذة خلال عام 2021م، **91.87** مليون صفقة مقابل **76.69** مليون صفقة تم تنفيذها خلال العام السابق بارتفاع بلغت نسبته **19.80%**.

أما إجمالي عدد الأسهم المتداولة* خلال عام 2021م، فقد بلغ **67.53** مليار سهم مقابل **80.03** مليار سهم تم تداولها خلال العام السابق بإنخفاض بلغت نسبته **15.61%**.

بلغ المتوسط اليومي لعدد الصفقات المنفذة خلال عام 2021م، نحو **367.47** ألف صفقة مقابل **305.52** ألف صفقة كمتوسط يومي خلال العام السابق بنسبة إرتفاع بلغت **20.27%**.

أما المتوسط اليومي لقيمة الأسهم المتداولة خلال عام 2021م، فقد بلغ نحو **8,943.60** مليون ريال مقابل **8,317.93** مليون ريال كمتوسط يومي للعام السابق بنسبة إرتفاع بلغت **7.52%**.

وبلغ المتوسط اليومي لعدد الأسهم المتداولة خلال عام 2021م، نحو **270.14** مليون سهم مقابل **318.85** مليون سهم كمتوسط يومي خلال العام السابق بنسبة إنخفاض بلغت **15.28%**.

النشاط القطاعي:

خلال عام 2021م، كان قطاع المواد الأساسية أنشط القطاعات من حيث عدد الصفقات المنفذة حيث بلغت نحو **18.72** مليون صفقة تمثل **20.38%** من إجمالي عدد الصفقات المنفذة خلال العام، وحل ثانياً قطاع التأمين بنحو **8.13** مليون صفقة بنسبة **8.85%**، وجاء قطاع إنتاج الأغذية في المرتبة الثالثة بنحو **7.81** مليون صفقة بنسبة **8.50%** من إجمالي عدد الصفقات المنفذة خلال عام 2021م.

أما من حيث قيمة الأسهم المتداولة خلال عام 2021م، فقد كان قطاع المواد الأساسية أنشط القطاعات حيث بلغت قيمة الأسهم المتداولة للقطاع نحو **457.81** مليار ريال تمثل **20.48%** من إجمالي قيمة الأسهم المتداولة خلال العام، وحل ثانياً قطاع البنوك بنحو **253.41** مليار ريال بنسبة **11.33%**، وجاء قطاع إنتاج الأغذية في المرتبة الثالثة بنحو **187.67** مليار ريال بنسبة **8.39%** من إجمالي قيمة الأسهم المتداولة خلال عام 2021م.

وبالنسبة لنشاط القطاعات فيما يتعلق بعدد الأسهم المتداولة (معدلة) خلال عام 2021م، فقد كان قطاع المواد الأساسية أنشط القطاعات حيث بلغ عدد الأسهم المتداولة للقطاع نحو **13.97** مليار سهم تمثل **20.69%** من إجمالي عدد الأسهم المتداولة خلال العام، يليه قطاع إدارة وتطوير العقارات بنحو **9.42** مليار سهم بنسبة **13.94%**، وحل ثالثاً قطاع البنوك بنحو **7.01** مليار سهم تمثل **10.37%** من إجمالي عدد الأسهم المتداولة خلال عام 2021م.

نشاط الشركات:

وبالنسبة لنشاط الشركات خلال عام 2021م، فقد تصدر مصرف الراجحي من حيث عدد الصفقات المنفذة إذ بلغ عددها نحو **1,596.63** ألف صفقة، ثم شركة دار الأركان بنحو **1,568.83** ألف صفقة وفي المرتبة الثالثة شركة متطورة بنحو **1,554.10** ألف صفقة.

أما من حيث قيمة الأسهم المتداولة خلال عام 2021م، تصدر مصرف الراجحي بما قيمته **94.09** مليار ريال، ثم مصرف الإنماء بنحو **51.95** مليار ريال وفي المرتبة الثالثة شركة سابك بنحو **50.03** مليار ريال.

وحلت شركة دار الأركان في المرتبة الأولى من حيث عدد الأسهم المتداولة خلال عام 2021م، بنحو **4.68** مليار سهم، مصرف الإنماء في المرتبة الثانية بنحو **2.58** مليار سهم، وفي المرتبة الثالثة شركة كيان السعودية بنحو **2.03** مليار سهم.

ملخص الاكتتابات الأولية - 2021م

طرحت تسع شركات/صناديق للاكتتاب العام خلال عام 2021م، ليصل إجمالي عدد الشركات المدرجة بالسوق بنهاية العام إلى **210** شركة.

وبلغت متحصلات الاكتتاب خلال العام 2021م، نحو **17.18** مليار ريال حيث تم طرح **235.59** مليون سهم لجميع شركات الاكتتابات الأولية.

وبنهاية عام 2021م، بلغت القيمة السوقية للشركات التي تم طرحها وإدراجها بالسوق خلال العام نحو **117.60** مليار ريال أي ما نسبته **1.17%** من إجمالي القيمة السوقية.

التفاصيل بالصفحة التالية <<<<

عدد المستثمرين والمحافظ الاستثمارية في سوق الاسهم - بنهاية الربع الرابع 2021

عدد المحافظ الاستثمارية **		عدد المستثمرين *		
مؤسسات	أفراد	مؤسسات	أنثى	ذكر
41,832	10,325,419	12,192	1,516,995	4,345,219

* لا تشمل حاملي الشهادات غير المودعة

** لا تشمل المحافظ المغلقة

الطروحات الجديدة (الإكتتابات الأولية) خلال 2021م

رقم	الشركة / الصندق	القطاع	تاريخ الإكتتاب	تاريخ الإرجاع	رأس المال / حجم الصندوق (ريال)	الإسهام - الوحدات المصدرة	أسهم - وحدات الإكتتاب	متحصلات الإكتتاب (ريال)	سعر الطرح (ريال)	سعر الإغلاق (ريال)	القيمة السوقية (ريال)	% الإجمالي للقيمة السوقية
1	شركة الخريف لتقنية المياه والطاقة	المرافق العامة	16/02/2021	01/03/2021	250,000,000	25,000,000	7,500,000	540,000,000	72.00	102.40	2,560,000,000	0.03%
2	شركة ذيب لتأجير السيارات	التل	21/03/2021	29/03/2021	430,000,000	43,000,000	12,900,000	516,000,000	40.00	60.9	2,618,700,000	0.03%
3	شركة التنمية الغذائية	إنتاج الأغذية	27/07/2021	04/08/2021	200,000,000	20,000,000	6,000,000	402,000,000	67.00	82.1	1,642,000,000	0.02%
4	الشركة العربية لخدمات الإنترنت والاتصالات	التطبيقات وخدمات التقنية	19/09/2021	30/09/2021	1,200,000,000	120,000,000	24,000,000	3,624,000,000	151.00	188.2	22,584,000,000	0.23%
5	شركة أعمال المياه والطاقة الدولية	المرافق العامة	29/09/2021	11/10/2021	7,310,997,290	731,099,729	81,199,299	4,547,160,744	56.00	84	61,412,377,236	0.61%
6	الشركة العربية للتجهيزات الفنية	الإعلام والترفيه	26/10/2021	15/11/2021	500,000,000	50,000,000	15,000,000	1,500,000,000	100.00	101.2	5,060,000,000	0.05%
7	شركة النايفات للتمويل	الاستثمار والتمويل	07/11/2021	22/11/2021	1,000,000,000	100,000,000	35,000,000	1,190,000,000	34.00	31.45	3,145,000,000	0.03%
8	شركة مجموعة تداول السعودية القابضة	الاستثمار والتمويل	30/11/2021	08/12/2021	1,200,000,000	120,000,000	36,000,000	3,780,000,000	105.00	125.8	15,096,000,000	0.15%
9	شركة المنجم للأغذية	تجزئة الأغذية	05/12/2021	20/12/2021	600,000,000	60,000,000	18,000,000	1,080,000,000	60.00	58.1	3,486,000,000	0.03%
	الإجمالي		-	-	12,690,997,290	1,269,099,729	235,599,299	17,179,160,744	-	-	117,604,077,236.00	1.17%

الشركات الجديدة المدرجة خلال 2021م

الشركة	تاريخ الإرجاع	رأس المال (ريال)	الأسهل المصدرة	سعر الطرح (ريال)
شركة الخريف لتقنية المياه والطاقة	01/03/2021	250,000,000	25,000,000	72
شركة ذيب لتأجير السيارات	29/03/2021	430,000,000	43,000,000	40
شركة التنمية الغذائية	04/08/2021	200,000,000	20,000,000	67
الشركة العربية لخدمات الإنترنت والاتصالات	30/09/2021	1,200,000,000	120,000,000	151
شركة أعمال المياه والطاقة الدولية	11/10/2021	7,310,997,290	731,099,729	56
الشركة العربية للتجهيزات الفنية	15/11/2021	500,000,000	50,000,000	100
شركة النايفات للتمويل	22/11/2021	1,000,000,000	100,000,000	34
شركة مجموعة تداول السعودية القابضة	08/12/2021	1,200,000,000	120,000,000	105
شركة المنجم للأغذية	20/12/2021	600,000,000	60,000,000	60
الإجمالي	-	12,690,997,290	1,269,099,729	-

الشركات المنتقلة من السوق الموازية (نمو) الى السوق الرئيسية خلال 2021م

الشركة	تاريخ الإرجاع	رأس المال (ريال)	الإسهل المصدرة
شركة الأعمال التطويرية الغذائية	23/11/2021	30,000,000	3,000,000
الإجمالي	-	30,000,000	3,000,000

إجراءات الشركات خلال 2021م

الشركة	نوع الاجراء	التاريخ	راس المال رقم (القديم)	راس المال رقم (الجديد)	الاسهم - الوحدات المصدرة (القديم)	الاسهم - الوحدات المصدرة (الجديد)
شركة سابك للمغذيات الزراعية	زيادة رأس المال - استحوذ	03/01/2021	4,166,666,660	4,760,354,040	416,666,666	476,035,404
شركة الجزيرة تكافل تعاوني	زيادة رأس المال - انماج	02/03/2021	350,000,000	470,664,030	35,000,000	47,066,403
شركة الخزف السعودي	اسهم منحة - سهم مجاني لكل 3 اسهم مملوكة	30/03/2021	600,000,000	800,000,000	60,000,000	80,000,000
البنك الأهلي السعودي	زيادة رأس المال - انماج	05/04/2021	30,000,000,000	44,780,000,000	3,000,000,000	4,478,000,000
شركة توبك للتنمية الزراعية	حقوق أولوية (10 ريال سعودي)	06/04/2021	241,767,000	391,767,000	24,176,700	39,176,700
شركة المعصر لأنظمة المعلومات	اسهم منحة - سهم مجاني لكل 4 اسهم مملوكة	11/04/2021	200,000,000	250,000,000	20,000,000	25,000,000
شركة الدريس للخدمات البترولية و النفطيات	اسهم منحة - سهم مجاني لكل 4 اسهم مملوكة	14/04/2021	600,000,000	750,000,000	60,000,000	75,000,000
شركة الموسط و الخليج للتأمين وإعادة التأمين التعاوني	تخفيض رأسمال بنسبة 12.5% من 800 مليون ريال إلى 700 مليون ريال (تخفيض 1 سهم عن كل 8 اسهم)	22/04/2021	800,000,000	700,000,000	80,000,000	70,000,000
شركة حلواني إخوان	اسهم منحة - سهم مجاني لكل 8 اسهم مملوكة	28/04/2021	314,285,730	353,571,450	31,428,573	35,357,145
شركة أمية للتأمين التعاوني	تخفيض رأسمال بنسبة 45.833% من 240 مليون ريال إلى 130 مليون ريال (تخفيض 1 سهم عن كل 2,1818 اسهم)	23/05/2021	240,000,000	130,000,000	24,000,000	13,000,000
شركة لاورد للمجوهرات	حقوق أولوية (10 ريال سعودي)	02/06/2021	430,000,000	575,000,000	43,000,000	57,500,000
شركة الدرع العربي للتأمين التعاوني	اسهم منحة - سهم مجاني لكل 3 اسهم مملوكة	09/06/2021	300,000,000	400,000,000	30,000,000	40,000,000
شركة الكفري القابضة	اسهم منحة - سهم مجاني لكل 4 اسهم مملوكة	23/06/2021	90,417,600	113,022,000	9,041,760	11,302,200
شركة كيميائيات الميثول	تخفيض رأسمال بنسبة 44.07% من 1,206 مليون ريال إلى 674.51 مليون ريال (تخفيض 1 سهم عن كل 2,269 اسهم)	28/06/2021	1,206,000,000	1,154,508,630	120,600,000	115,450,863
الشركة الخليجية العامة للتأمين التعاوني	حقوق أولوية (10 ريال سعودي)	28/06/2021	200,000,000	500,000,000	20,000,000	50,000,000
صندوق الخير ريت	زيادة رأس المال - استحوذ	05/07/2021	1,029,710,130	1,410,088,480	102,971,013	141,008,848
مجموعة عبدالمحسن الحكير للمباعدة والتنمية	تخفيض رأس المال بنسبة 37.60% من 550 مليون سهم حتى 343 مليون سهم (تخفيض 1 اسهم لكل 2,6970 اسهم) . ومن ثم زيادة رأس المال عن طريق اكتتاب حقوق أولوية بسعر 10 ريال للسهم.	08/07/2021	550,000,000	650,000,000	55,000,000	65,000,000
شركة ريدان الغفانية	حقوق أولوية (10 ريال سعودي)	13/07/2021	225,000,000	337,500,000	22,500,000	33,750,000
الشركة السعودية لإعادة التأمين التعاوني	سهم منحة - سهم مجاني لكل 10 اسهم مملوكة	14/07/2021	810,000,000	891,000,000	81,000,000	89,100,000
شركة نشب العربية للتأمين التعاوني	سهم منحة - سهم مجاني لكل 2 اسهم مملوكة	14/07/2021	200,000,000	300,000,000	20,000,000	30,000,000
شركة الأندلس العقارية	سهم منحة - سهم مجاني لكل 3 اسهم مملوكة	25/08/2021	700,000,000	933,333,330	70,000,000	93,333,333
مجموعة فتيحي القابضة	تخفيض رأسمال بنسبة 50.00% من 550 مليون ريال إلى 275 مليون ريال (تخفيض 1 سهم عن كل 2 سهم)	06/09/2021	550,000,000	275,000,000	55,000,000	27,500,000
عمار المدينة الاقتصادية	زيادة رأس المال - تحويل الدين	28/09/2021	8,500,000,000	11,333,333,340	850,000,000	1,133,333,334
شركة ثوب الأصل	سهم منحة - سهم مجاني لكل 3 اسهم مملوكة	21/10/2021	300,000,000	400,000,000	30,000,000	40,000,000
صندوق جدوى ريت السعودية	زيادة رأس المال - طرح عام	31/10/2021	1,580,000,000	1,865,097,850	158,000,000	186,509,785
شركة الخليج للتدريب والتعليم	حقوق أولوية (10 ريال سعودي)	03/11/2021	450,000,000	650,000,000	45,000,000	65,000,000
شركة الموسط و الخليج للتأمين وإعادة التأمين التعاوني	حقوق أولوية (12 ريال سعودي)	03/11/2021	700,000,000	1,050,000,000	70,000,000	105,000,000
شركة نسوج العالمية التجارية	حقوق أولوية (10 ريال سعودي)	04/11/2021	61,632,010	211,632,010	6,163,201	21,163,201
شركة أبان للاستثمار	استحوذ	15/11/2021	737,320,690	806,363,280	73,732,069	80,636,328
الشركة الوطنية لتصنيع وسبك المعادن	تخفيض رأس المال بنسبة 16.76% من 281.12 مليون سهم حتى 234.00 مليون سهم (تخفيض 1 اسهم لكل 5,966 اسهم) . ومن ثم زيادة رأس المال عن طريق اكتتاب حقوق أولوية بسعر 10 ريال للسهم.	23/11/2021	281,120,890	354,000,000	28,112,089	35,400,000
شركة الجزيرة تكافل تعاوني	اسهم منحة - 0.1686 سهم مجاني لكل 1-اسهم مملوك	30/11/2021	470,664,030	550,000,000	47,066,403	55,000,000
شركة صدر للخدمات اللوجستية	حقوق أولوية (10 ريال سعودي)	01/12/2021	25,000,000	175,000,000	2,500,000	17,500,000
شركة بانك للاستثمار والأعمال اللوجستية	حقوق أولوية (10 ريال سعودي)	06/12/2021	30,000,000	60,000,000	3,000,000	6,000,000
شركة المشروعات السياحية	تخفيض رأسمال بنسبة 48.21% من 101.5 مليون ريال إلى 52.57 مليون ريال (تخفيض 1 سهم عن كل 2,07426 سهم)	09/12/2021	101,500,000	52,566,930	10,150,000	5,256,693
المجموعة المتحدة للتأمين التعاوني	حقوق أولوية (10 ريال سعودي)	29/12/2021	141,000,000	291,000,000	14,100,000	29,100,000

إحصائيات التداول الشهرية - 2021م

الشهر	الكمية المتداولة	القيمة المتداولة (ريال)	الصفقات المنفذة
يناير	4,906,058,734	160,810,871,432.90	6,730,999
فبراير	7,077,004,961	245,753,188,888.25	9,407,822
مارس	10,324,700,650	290,691,084,020.39	11,456,013
الربع الأول 2021	22,307,764,345	697,255,144,341.54	27,594,834
أبريل	6,545,559,708	188,569,179,174.73	7,320,395
مايو	5,508,670,167	158,719,716,253.21	6,487,683
يونيو	8,756,616,615	294,715,729,596.95	10,790,689
الربع الثاني 2021	20,810,846,490	642,004,625,024.89	24,598,767
يوليو	4,210,344,731	144,846,744,397.44	5,799,251
أغسطس	4,330,853,521	154,109,809,351.60	6,712,938
سبتمبر	3,992,603,453	147,862,453,161.57	6,154,179
الربع الثالث 2021	12,533,801,705	446,819,006,910.61	18,666,368
أكتوبر	4,145,199,815	156,502,714,351.36	6,970,663
نوفمبر	3,660,403,312	133,292,620,798.76	6,548,517
ديسمبر	4,076,747,386	160,026,129,249.56	7,487,257
الربع الرابع 2021	11,882,350,513	449,821,464,399.68	21,006,437
الإجمالي	67,534,763,053	2,235,900,240,676.72	91,866,406

المؤشرات المالية - 2021

الشهر	المؤشر العام	التغير %	القيمة السوقية (ريال سعودي)	التغير %	العائد على السهم	السعر للعائد	القيمة الدفترية	السعر/ القيمة الدفترية
يناير	8,702.55	-	9,050,814,395,334.78	-	1.01	29.03	8.05	4.35
فبراير	9,144.99	5.08%	9,117,086,761,412.05	0.73%	1.01	29.17	8.05	4.38
مارس	9,907.82	8.34%	9,631,854,139,786.41	5.65%	1.01	30.66	8.05	4.63
أبريل	10,418.98	5.16%	9,656,438,037,445.41	0.26%	0.92	36.36	8.15	4.59
مايو	10,551.23	1.27%	9,655,609,703,791.97	-0.01%	1.06	32.35	8.32	4.50
يونيو	10,984.15	4.10%	9,722,226,989,284.22	0.69%	1.06	32.52	8.32	4.53
يوليو	11,012.71	0.26%	9,689,864,381,218.32	-0.33%	1.06	32.40	8.31	4.52
أغسطس	11,319.24	2.78%	9,829,986,980,399.44	1.45%	1.48	24.78	8.52	4.47
سبتمبر	11,495.76	1.56%	10,071,019,590,931.10	2.45%	1.48	25.33	8.50	4.58
أكتوبر	11,704.14	1.81%	10,520,218,960,627.70	4.46%	1.48	26.43	8.52	4.77
نوفمبر	10,761.80	-8.05%	9,629,324,020,074.26	-8.47%	1.82	19.81	9.45	3.93
ديسمبر	11,281.71	4.83%	10,009,151,361,040.80	3.94%	1.82	20.56	9.46	4.07

صيانة مؤشرات تداول الربع الأول 2021 م

تم إضافة أسهم الشركات التالية الى مؤشرات السوق:

1. شركة الخريف لتقنية المياه والطاقة، مؤشر السوق الرئيسية (تاسي) ومؤشر قطاع المرافق العامة.
2. شركة إتحاد عذيب للإتصالات، مؤشر السوق الرئيسية (تاسي) ومؤشر قطاع الإتصالات.
3. شركة ذيب لتأجير السيارات، مؤشر السوق الرئيسية (تاسي) ومؤشر قطاع النقل.
4. شركة وطني للحديد والصلب، مؤشر السوق الموازية (نمو حد أعلى).

وإستبعاد أسهم مجموعة سامبا المالية من حساب مؤشر السوق الرئيسية (تاسي) ومؤشر قطاع البنوك ابتداءً من يوم الاحد الموافق 2021/04/04م.

صيانة مؤشرات تداول الربع الثاني 2021 م

تم إضافة أسهم الشركات التالية الى مؤشرات السوق:

1. شركة أبناء محمد حسن الناقل، مؤشر السوق الموازية (نمو حد أعلى).
 2. شركة مصنع فاش فاش للمواد الغذائية، مؤشر السوق الموازية (نمو حد أعلى).
- وإستبعاد أسهم الشركة العربية للأنابيب من حساب مؤشر السوق الرئيسية (تاسي) ومؤشر قطاع المواد الاساسية ابتداءً من يوم الاحد الموافق 2021/07/04م.

صيانة مؤشرات تداول الربع الثالث 2021 م

تم إضافة أسهم الشركات التالية الى مؤشرات السوق :

- 1- الشركة العربية للأنابيب، مؤشر السوق الرئيسية (تاسي) ومؤشر المواد الأساسية.
- 2- شركة التنمية الغذائية، مؤشر السوق الرئيسية (تاسي) ومؤشر إنتاج الأغذية.
- 3- الشركة العربية لخدمات الإنترنت والاتصالات، مؤشر السوق الرئيسية (تاسي) ومؤشر التطبيقات وخدمات التقنية.
- 4- الشركة الوطنية لصناعة الأسمدة الكيماوية، مؤشر السوق الموازية (نمو حد أعلى).
- 5- شركة مجمع المركز الكندي الطبي العام، مؤشر السوق الموازية (نمو حد أعلى).
- 6- شركة بنان العقارية، مؤشر السوق الموازية (نمو حد أعلى).
- 7- شركة مطاعم بيت الشطيرة للوجبات السريعة، مؤشر السوق الموازية (نمو حد أعلى).
- 8- شركة توزيع الغاز الطبيعي، مؤشر السوق الموازية (نمو حد أعلى).

وإستبعاد أسهم شركة الصقر للتأمين التعاوني من حساب مؤشر السوق الرئيسية (تاسي) ومؤشر قطاع التأمين. ابتداءً من يوم الاحد الموافق 2021/10/03م.

صيانة مؤشرات تداول الربع الرابع 2021 م

تم إضافة أسهم الشركات التالية الى مؤشرات السوق ابتداءً من يوم الاحد الموافق 2022/01/02 م :

- 1- شركة الصقر للتأمين التعاوني، مؤشر السوق الرئيسية (تاسي) ومؤشر التأمين.
- 2- شركة الأعمال التطويرية الغذائية، مؤشر السوق الرئيسية (تاسي) ومؤشر الخدمات الاستهلاكية.
- 3- الشركة العربية للتعهدات الفنية، مؤشر السوق الرئيسية (تاسي) ومؤشر الإعلام والترفيه.
- 4- شركة مجموعة تداول السعودية القابضة، مؤشر السوق الرئيسية (تاسي) ومؤشر الإستثمار والتمويل.
- 5- شركة النايفات للتمويل، مؤشر السوق الرئيسية (تاسي) ومؤشر الإستثمار والتمويل.
- 6- شركة المنجم للأغذية، مؤشر السوق الرئيسية (تاسي) ومؤشر تجزئة الأغذية.
- 7- شركة إنماء الروابي، مؤشر السوق الموازية (نمو حد أعلى).
- 8- شركة الحاسوب للتجارة، مؤشر السوق الموازية (نمو حد أعلى).
- 9- شركة جروب فايف السعودية للأنابيب، مؤشر السوق الموازية (نمو حد أعلى).

إلغاء شركات مدرجة

- تم إلغاء إدراج أسهم شركة **سوليدرتي السعودية للتكافل** وذلك بنهاية عمل يوم الإثنين 1442/07/17 هـ الموافق 2021/03/01 م.
- تم إلغاء إدراج أسهم **مجموعة سامبا المالية** وذلك بنهاية عمل يوم الاحد 1442/08/22 هـ الموافق 2021/04/04 م.
- تم إلغاء إدراج أسهم **شركة أبناء عبدالله عبدالمحسن الخضري** وذلك بنهاية عمل يوم الخميس 29/03/1443 هـ الموافق 04/11/2021 م.

إحصائيات السوق حسب القطاعات - 2021م

النسبة الى الإجمالي	الصفقات المنفذة	النسبة الى الإجمالي	الأسهل المتداولة	النسبة الى الإجمالي	قيمه الأسهل المتداولة	القطاعات
4.71%	4,325,931	4.25%	2,871,005,630	5.83%	130,395,045,742.37	الطاقة
20.38%	18,722,049	20.69%	13,972,779,475	20.48%	457,805,056,752.62	المواد الاساسية
5.53%	5,076,338	3.59%	2,422,884,280	4.71%	105,256,114,359.35	السلع الرأسمالية
1.99%	1,829,739	1.21%	819,759,796	2.05%	45,870,881,396.89	الخدمات التجارية والمهنية
3.38%	3,101,934	3.04%	2,053,230,285	3.12%	69,684,986,469.24	النقل
4.45%	4,086,642	4.10%	2,771,108,817	3.77%	84,197,571,750.97	السلع طويلة الاجل
5.14%	4,724,450	4.40%	2,971,447,038	4.23%	94,472,046,083.70	الخدمات الاستهلاكية
1.17%	1,074,926	0.46%	308,080,850	0.97%	21,651,032,641.95	الإعلام والترفيه
4.71%	4,323,242	3.19%	2,153,361,421	4.25%	95,046,759,212.87	تجزئة السلع الكمالية
1.72%	1,576,644	0.66%	443,662,761	1.37%	30,537,916,249.05	تجزئة الأغذية
8.50%	7,808,785	5.42%	3,657,038,282	8.39%	187,668,061,288.79	إنتاج الأغذية
2.60%	2,385,257	1.96%	1,320,767,539	2.38%	53,145,609,669.56	الرعاية الصحية
0.25%	225,694	0.14%	97,177,168	0.20%	4,383,675,351.15	الادوية
6.62%	6,085,378	10.37%	7,005,739,648	11.33%	253,412,980,110.03	البنوك
3.74%	3,440,386	3.28%	2,211,989,243	3.45%	77,207,279,289.67	الاستثمار والتمويل
8.85%	8,134,540	8.92%	6,021,984,921	7.67%	171,526,761,348.01	التأمين
1.72%	1,583,366	0.48%	326,776,710	1.93%	43,167,972,101.90	التطبيقات وخدمات التقنية
2.72%	2,502,272	3.81%	2,574,756,835	3.80%	84,938,388,658.37	الاتصالات
2.13%	1,958,804	1.76%	1,185,430,587	2.28%	51,058,947,685.91	المرافق العامة
3.15%	2,894,935	4.34%	2,930,029,550	1.50%	33,484,586,626.34	الصناديق العقارية المتداولة
6.54%	6,005,094	13.94%	9,415,752,217	6.31%	140,988,567,887.98	إدارة وتطوير العقارات
100.00%	91,866,406	100.00%	67,534,763,053	100.00%	2,235,900,240,676.72	الإجمالي

إحصائيات السوق حسب القطاعات - 2021م

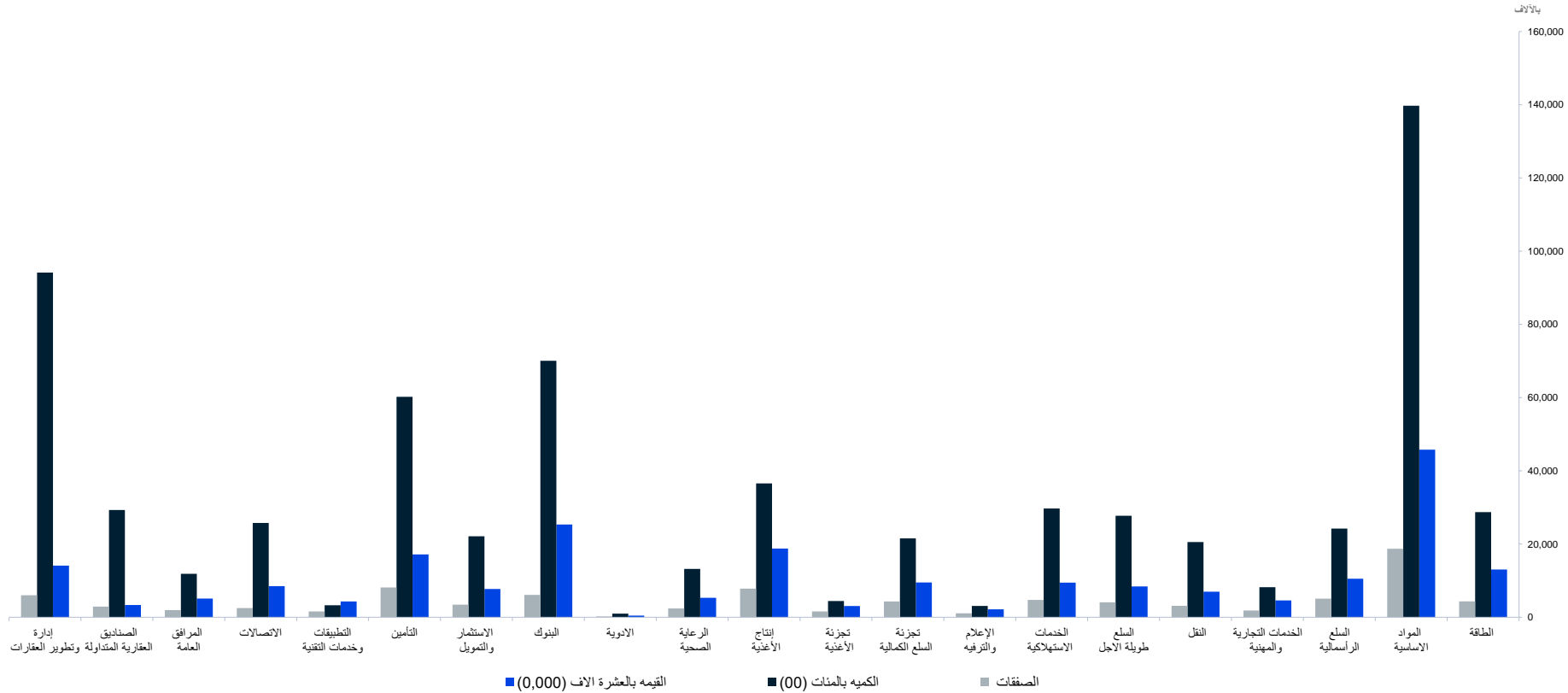

إحصائيات السوق - مقارنة شهرية (2021م / 2020م)

% التغير	عدد الصفقات المنفذة		% التغير	عدد الأسهم المتداولة		% التغير	قيمة الأسهم المتداولة (ريال)		الشهر
	2020	2021		2020	2021		2020	2021	
79.50%	3,749,906	6,730,999	28.98%	3,803,608,774	4,906,058,734	90.58%	84,379,629,081.15	160,810,871,432.90	يناير
187.59%	3,271,258	9,407,822	136.51%	2,992,212,139	7,077,004,961	243.21%	71,603,915,058.23	245,753,188,888.25	فبراير
121.73%	5,166,592	11,456,013	89.40%	5,451,135,806	10,324,700,650	148.60%	116,932,784,816.20	290,691,084,020.39	مارس
65.19%	4,431,525	7,320,395	35.51%	4,830,259,596	6,545,559,708	97.26%	95,594,603,178.14	188,569,179,174.73	أبريل
98.60%	3,266,700	6,487,683	52.09%	3,621,885,320	5,508,670,167	109.39%	75,801,262,960.54	158,719,716,253.21	مايو
88.24%	5,732,260	10,790,689	4.54%	8,376,148,286	8,756,616,615	-22.62%	380,892,550,983.52	294,715,729,596.95	يونيو
6.89%	5,425,664	5,799,251	-26.51%	5,729,063,345	4,210,344,731	30.03%	111,392,920,580.00	144,846,744,397.44	يوليو
7.67%	6,234,450	6,712,938	-36.21%	6,789,176,592	4,330,853,521	2.46%	150,406,922,445.03	154,109,809,351.60	أغسطس
-37.56%	9,855,661	6,154,179	-64.59%	11,274,080,536	3,992,603,453	-44.71%	267,452,998,127.79	147,862,453,161.57	سبتمبر
-24.18%	9,194,115	6,970,663	-55.63%	9,341,479,843	4,145,199,815	-29.30%	221,351,615,272.86	156,502,714,351.36	أكتوبر
-36.88%	10,374,778	6,548,517	-61.17%	9,427,298,554	3,660,403,312	-48.46%	258,644,178,603.02	133,292,620,798.76	نوفمبر
-25.00%	9,983,420	7,487,257	-51.43%	8,393,841,743	4,076,747,386	-36.83%	253,346,193,386.93	160,026,129,249.56	ديسمبر
19.80%	76,686,329	91,866,406	-15.61%	80,030,190,534	67,534,763,053	7.09%	2,087,799,574,493.41	2,235,900,240,676.72	السنوي

مقارنة معلومات التداول عام (2021 م / 2020 م)

نسبة التغير	2020	2021	الربع الرابع 2021	الربع الثالث 2021	الربع الثاني 2021	الربع الأول 2021	معلومات التداول
19.80%	76,686,329	91,866,406	21,006,437	18,666,368	24,598,767	27,594,834	عدد الصفقات المنفذة
-15.61%	80,030,190,534	67,534,763,053	11,882,350,513	12,533,801,705	20,810,846,490	22,307,764,345	عدد الأسهم المتداولة *
7.09%	2,087,799,574,493.41	2,235,900,240,676.72	449,821,464,399.68	446,819,006,910.61	642,004,625,024.89	697,255,144,341.54	قيمة الأسهم المتداولة (ريال)
-	251	250	65	60	61	64	عدد أيام التداول
20.27%	305,523.22	367,465.62	323,175.95	311,106.13	403,258.48	431,169.28	المتوسط اليومي لعدد الصفقات المنفذة
-15.28%	318,845,380.61	270,139,052.21	182,805,392.51	208,896,695.08	341,161,417.87	348,558,817.89	المتوسط اليومي للأسهم المتداولة *
7.52%	8,317,926,591.61	8,943,600,962.71	6,920,330,221.53	7,446,983,448.51	10,524,665,984.01	10,894,611,630.34	المتوسط اليومي لقيمة الأسهم المتداولة (ريال)
9.97%	9,101.81	10,009.15	10,009.15	10,071.02	9,722.23	9,631.85	القيمة السوقية للأسهم المصدرة (مليار ريال)
29.83%	8,689.53	11,281.71	11,281.71	11,495.76	10,984.15	9,907.82	المؤشر العام (نقطة)
-	6	10	6	2	0	2	عدد الشركات الجديدة المدرجة
-	203	210	210	205	203	204	عدد الشركات المدرجة

أداء مؤشرات القطاعات

نسبة التغير	2020	2021	القطاع
2.38%	5,387.30	5,515.44	الطاقة
27.81%	5,746.02	7,343.90	المواد الاساسية
15.41%	6,538.08	7,545.39	السلع الرأسمالية
9.46%	4,059.67	4,443.81	الخدمات التجارية والمهنية
8.08%	4,843.05	5,234.14	النقل
10.96%	5,722.23	6,349.46	السلع طويلة الاجل
8.70%	4,268.97	4,640.41	الخدمات الاستهلاكية
127.60%	10,216.95	23,253.85	الإعلام والترفيه
15.09%	8,556.32	9,847.20	تجزئة السلع الكمالية
-13.43%	10,536.54	9,121.52	تجزئة الأغذية
-11.50%	5,463.81	4,835.61	إنتاج الأغذية
29.38%	5,653.53	7,314.61	الرعاية الصحية
0.38%	5,171.51	5,191.30	الادوية
61.05%	7,588.80	12,221.39	البنوك
48.61%	4,595.13	6,828.93	الاستثمار والتمويل
-0.57%	6,024.74	5,990.11	التأمين
103.34%	14,091.46	28,653.77	التطبيقات وخدمات التقنية
5.50%	6,898.71	7,278.04	الاتصالات
28.72%	4,609.28	5,933.26	المرافق العامة
7.62%	4,285.34	4,611.67	الصناديق العقارية المتداولة
5.01%	3,019.63	3,171.06	إدارة وتطوير العقارات

مؤشر السوق الرئيسية (تاسي) - القيمة والأسهم المتداولة - ديسمبر 2021م



مؤشر السوق الرئيسية (تاسي) - القيمة والأسهم المتداولة - 2021م

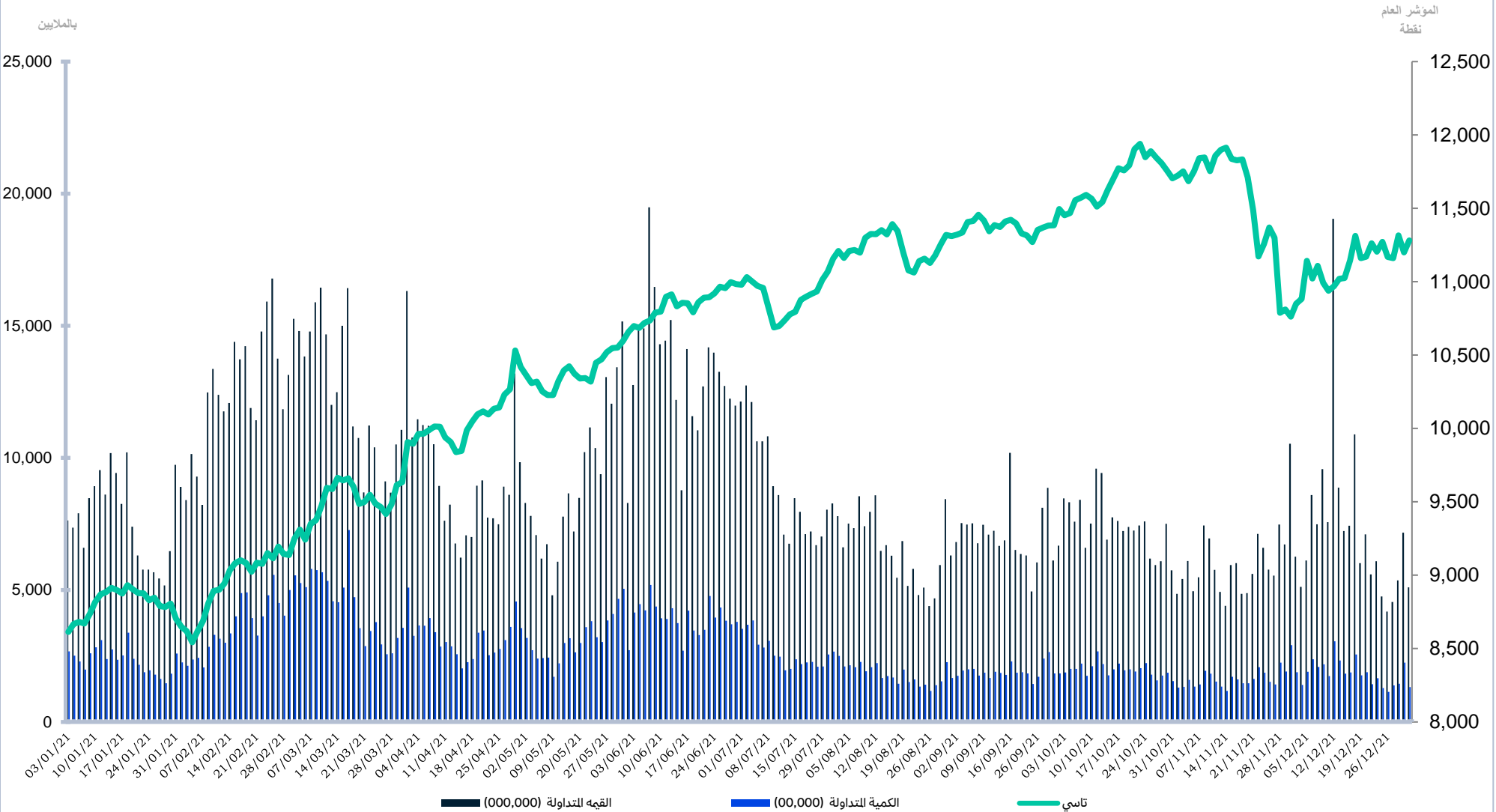

القيمة السوقية للأسهم المصدرة ومؤشر تداول لأسهم جميع الشركات (تاسي) 2011م - 2021م

العام	القيمة السوقية (مليار ريال)	% التغير	المؤشر العام	% التغير
2011	1,270.84	-	6,417.73	-
2012	1,400.34	10.19%	6,801.22	5.98%
2013	1,752.86	25.17%	8,535.60	25.50%
2014	1,812.89	3.42%	8,333.30	-2.37%
2015	1,579.06	-12.90%	6,911.76	-17.06%
2016	1,681.95	6.52%	7,210.43	4.32%
2017	1,689.60	0.45%	7,226.32	0.22%
2018	1,858.95	10.02%	7,826.73	8.31%
2019	9,025.44	385.51%	8,389.23	7.19%
2020	9,101.81	0.85%	8,689.53	3.58%
2021	10,009.15	9.97%	11,281.71	29.83%

القيمة السوقية 2011م - 2021م (مليار ريال)

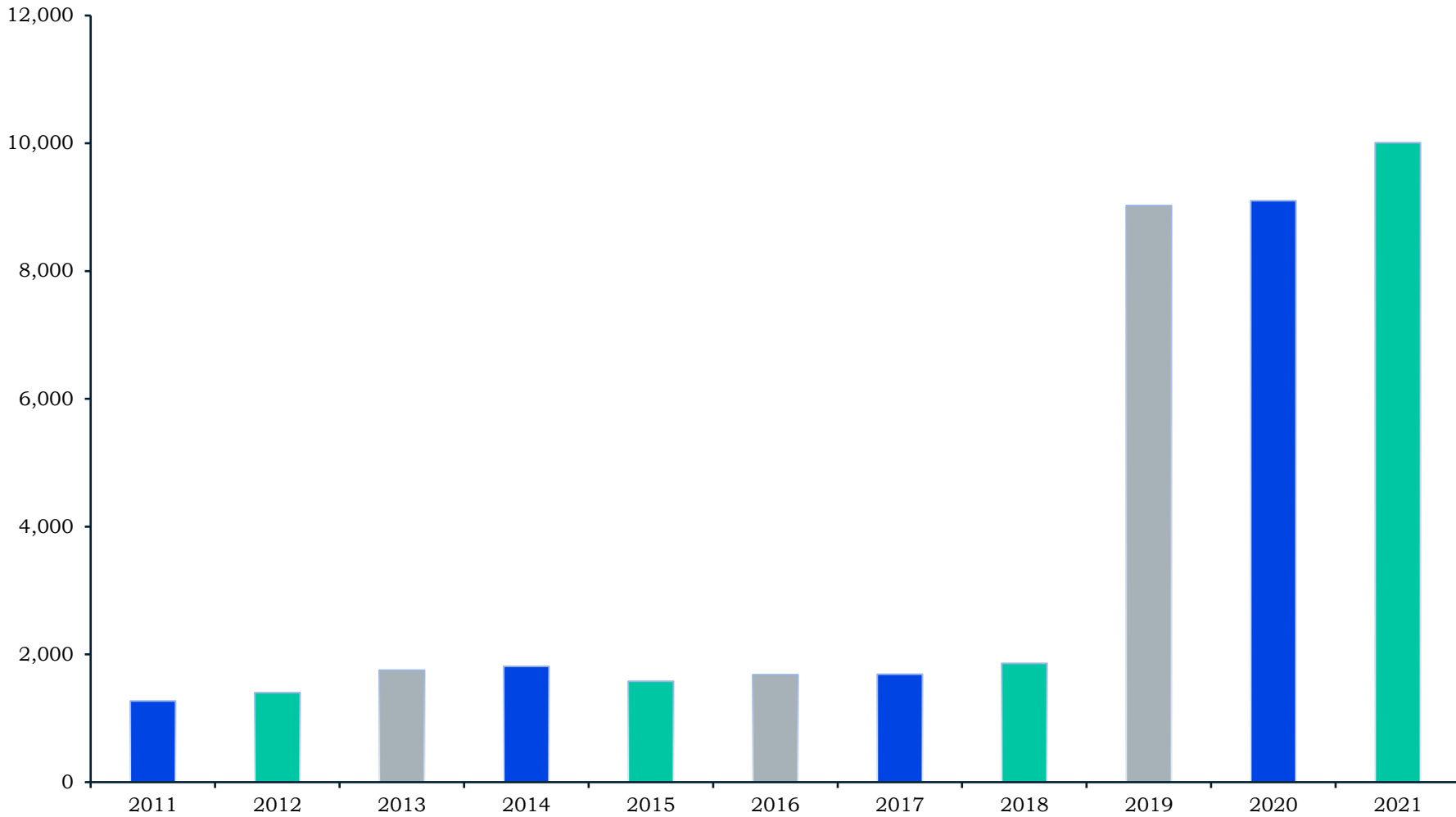

إحصائيات السوق 2011 - 2021م

السنة	قيمة الأسهم المتداولة (ريال)	% التغير	عدد الأسهم المتداولة	% التغير	عدد الصفقات المنفذة	% التغير
2011	1,098,836,028,656.75	-	49,993,517,352.00	-	25,546,933	-
2012	1,929,318,274,741.75	75.58%	80,939,384,649.00	61.90%	42,105,048	64.81%
2013	1,369,665,791,887.90	-29.01%	53,308,531,627	-34.14%	28,967,694	-31.20%
2014	2,146,511,896,920.60	56.72%	69,226,875,548	29.86%	35,761,091	23.45%
2015	1,660,622,053,130.00	-22.64%	67,515,333,956	-2.47%	30,444,203	-14.87%
2016	1,156,987,084,201.30	-30.33%	69,097,839,973	2.34%	27,273,685	-10.41%
2017	836,275,133,812.32	-27.72%	45,900,497,229	-33.57%	21,895,281	-19.72%
2018	870,869,683,508.02	4.14%	39,770,215,733	-13.36%	25,011,885	14.23%
2019	880,139,074,790.58	1.06%	34,058,146,971	-14.36%	28,395,793	13.53%
2020	2,087,799,574,493.41	137.21%	80,030,190,534	134.98%	76,686,329	170.06%
2021	2,235,900,240,676.72	7.09%	67,534,763,053	-15.61%	91,866,406	19.80%

إحصائيات السوق 2011-2021م

بالملايين

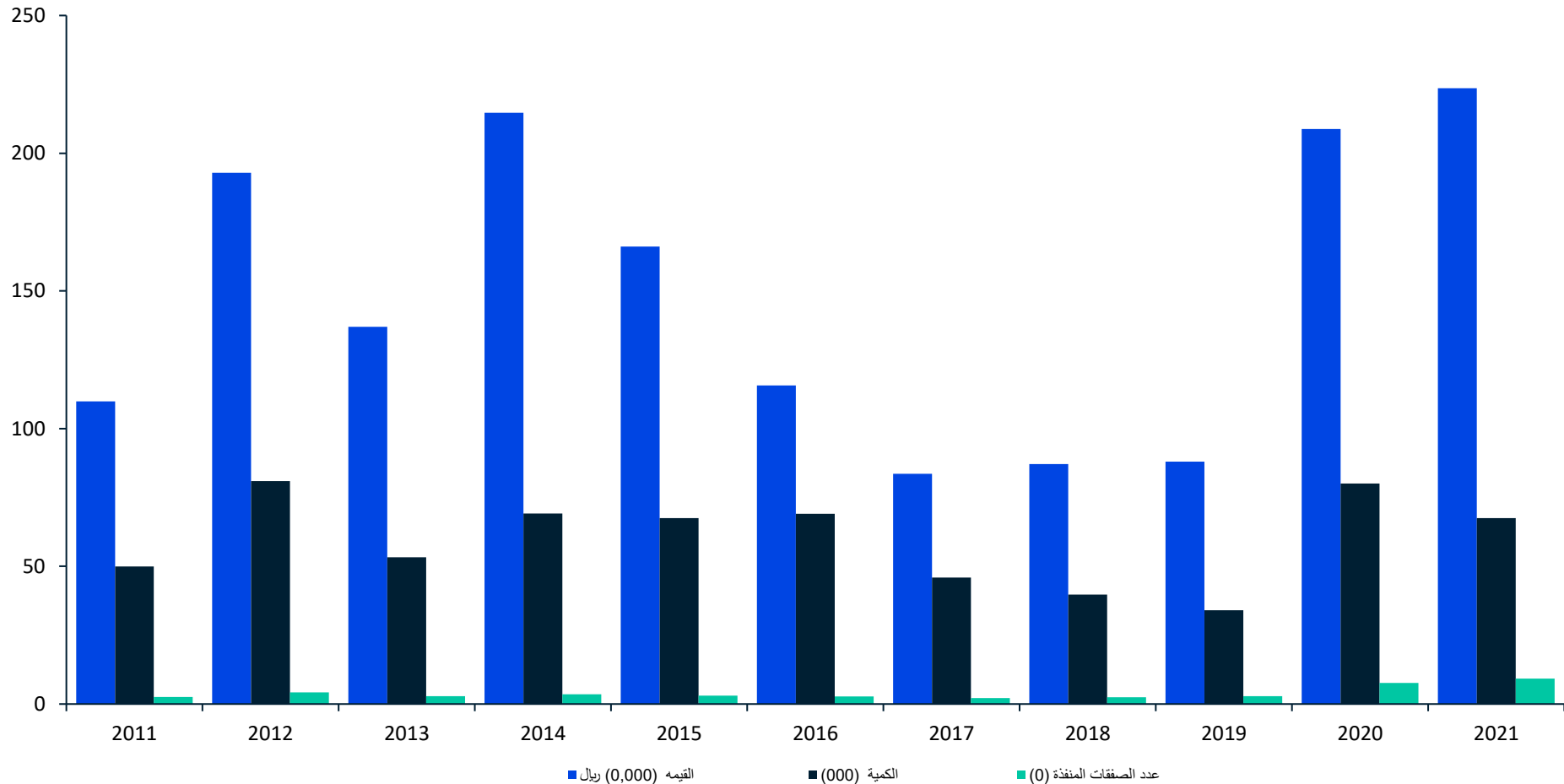

الشركات الخمس الأكثر نشاطاً - 2021م

من حيث عدد الصفقات

الشركة	عدد الصفقات	نسبة الشركة من القطاع	نسبة الشركة من إجمالي السوق
الراجحي	1,596,627	26.24%	1.74%
دار الأركان	1,568,831	26.13%	1.71%
متطورة	1,554,095	45.17%	1.69%
أرامكو السعودية	1,454,972	33.63%	1.58%
المصافي	1,435,358	33.18%	1.56%

من حيث عدد الأسهم المتداولة

الشركة	الاسهم المتداولة	نسبة الشركة من القطاع	نسبة الشركة من إجمالي السوق
دار الأركان	4,683,479,348	49.74%	6.93%
الإنماء	2,579,450,621	36.82%	3.82%
كيان السعودية	2,031,099,287	14.54%	3.01%
إعمار	1,557,908,515	16.55%	2.31%
التصنيع	1,488,344,811	10.65%	2.20%

من حيث قيمة الأسهم المتداولة

الشركة	قيمة الاسهم المتداولة	نسبة الشركة من القطاع	نسبة الشركة من إجمالي السوق
الراجحي	94,092,653,813	37.13%	4.21%
الإنماء	51,947,046,310	20.50%	2.32%
سابك	50,028,468,239	10.93%	2.24%
المصافي	48,360,484,702	37.09%	2.16%
دار الأركان	45,915,107,721	32.57%	2.05%

إحصائيات السوق - ديسمبر 2021م

الصفقات المنفذة	الاسهم المتداولة	قيمة الاسهم المتداولة	الطاقة	
80,644	13,095,774	1,852,189,614.20		المصافي
115,135	92,402,118	3,245,402,098.35		أرامكو السعودية
99,954	84,298,571	1,862,356,375.20		بترو رايع
23,511	11,529,445	380,060,412.20		البحري
21,073	4,680,804	321,301,631.50		الدريس
340,317	206,006,712	7,661,310,131.45		الإجمالي
الصفقات المنفذة	الاسهم المتداولة	قيمة الاسهم المتداولة	المواد الأساسية	
47,848	30,448,539	572,323,261.48		تكوين
15,912	8,177,372	366,542,089.35		ميكو
17,373	5,965,419	239,563,114.20		بي سي أي
50,008	15,844,942	1,194,734,136.10		معادن
18,854	7,041,844	221,345,343.65		أسلاك
37,082	12,693,413	549,035,175.35		البهامة للحديد
18,968	7,947,423	212,469,605.37		أنابيب السعودية
44,668	29,151,604	1,028,449,478.65		كيماونول
21,233	5,397,206	215,406,789.80		بتروكيم
114,311	41,563,012	4,700,242,258.40		سابك
45,780	9,094,990	1,576,848,450.20		سابك للمغذيات الزراعية
99,063	99,230,103	2,042,785,797.12		التصنيع
40,788	18,499,425	824,166,182.45		جيسكو
84,705	46,529,200	1,924,011,318.50		زجاج
20,934	7,575,368	431,997,200.50		اللجين
19,507	6,248,714	342,835,464.90		فيكيكو
45,521	34,916,575	604,057,986.84		أنابيب
17,919	8,264,810	280,421,402.10		نماء للكيماويات
31,413	12,871,149	357,197,393.20		معدنية
53,857	24,463,276	732,193,874.15		الزامل للصناعة
45,338	23,418,641	736,498,684.00		المجموعة السعودية
38,868	11,101,435	744,323,804.70		ينساب
18,565	5,231,922	263,120,528.75		صناعة الورق
84,061	69,384,353	2,944,681,403.35		سكيم العالمية
29,198	8,319,816	570,555,160.60		المتقدمة
93,453	119,370,193	2,084,718,130.76		كيان السعودية
38,579	26,365,117	371,366,829.80		أسمنت حائل
18,515	11,133,143	206,439,149.50		أسمنت نجران
29,181	19,300,354	440,909,103.24		أسمنت المدينة
20,695	14,501,616	200,658,934.60		أسمنت الشمالية
16,890	7,081,575	173,148,152.25		أسمنت ام القرى
25,095	6,035,262	516,840,870.10		الواحة
21,241	4,748,648	349,186,042.70		الكثري
7,427	2,502,913	94,897,226.05		أسمنت العربية
13,399	6,504,401	174,652,871.05		أسمنت البهامة
22,988	4,700,631	263,277,979.30		أسمنت السعودية
14,487	1,866,308	139,350,419.50		أسمنت القصيم
7,754	1,284,400	89,979,907.80		أسمنت الجنوب
16,771	5,679,319	209,979,750.05		أسمنت ينبع
8,552	1,603,329	71,287,623.15		أسمنت الشرقية
14,252	8,464,194	152,504,748.02		أسمنت تبوك
23,445	20,677,545	232,305,412.16		أسمنت الجوف
1,454,498	811,199,499	29,447,309,053.74		الإجمالي
الصفقات المنفذة	الاسهم المتداولة	قيمة الاسهم المتداولة	السلع الأساسية	
35,099	12,107,839	477,657,872.00		أسترا الصناعية
20,854	7,015,330	252,916,707.30		بوان
23,843	12,501,269	351,024,542.95		الصناعات الكهربائية
31,656	9,405,837	502,285,705.30		الخزف السعودي
21,085	8,438,679	180,887,976.34		الكابلات السعودية
33,491	18,488,424	340,351,070.36		أميانيت
13,931	5,268,049	170,917,242.90		البابطين
44,686	9,969,393	812,912,752.20		الفخارية
82,447	46,494,060	957,432,867.32		مسك
55,255	10,607,064	1,051,532,531.10		صادرات
40,368	8,362,572	918,447,798.30		العمران
402,715	148,658,516	6,016,367,066.07		الإجمالي
الصفقات المنفذة	الاسهم المتداولة	قيمة الاسهم المتداولة	الخدمات التجارية والمهنية	
18,328	4,782,026	365,530,901.80		مهارة
93,229	16,066,015	1,836,405,325.80		صدر
18,144	9,640,914	220,616,502.98		طباعة وتغليف
16,926	3,525,713	283,289,684.70		التعمين
146,627	34,014,668	2,705,842,415.28		الإجمالي
الصفقات المنفذة	الاسهم المتداولة	قيمة الاسهم المتداولة	النقل	
62,553	35,645,334	1,118,124,776.35		سيسكو
18,690	8,419,433	263,236,274.70		الخدمات الأرضية
29,163	19,573,417	421,747,684.78		ساينكو
58,614	28,264,046	749,369,787.55		باتك
16,663	5,036,166	234,018,875.25		بدجت السعودية
28,856	7,683,118	467,066,466.90		ذيب
214,539	104,621,514	3,253,563,865.53		الإجمالي
الصفقات المنفذة	الاسهم المتداولة	قيمة الاسهم المتداولة	السلع طويلة الاجل	
89,817	48,952,624	1,488,534,263.25		نسج
82,669	49,175,199	1,020,475,637.30		صديق
48,052	22,065,635	674,146,943.75		العبداللطيف
55,531	34,551,721	737,097,446.46		الازوردي
13,989	2,711,060	135,653,808.95		الأصيل
24,771	7,547,229	318,103,332.80		مجموعة فتحي
314,829	165,003,468	4,374,011,432.51		الإجمالي

إحصائيات السوق - ديسمبر 2021م

الصفقات المنفذة	الاسهم المتداولة	قيمة الاسهم المتداولة	الخدمات الاستهلاكية
49,886	40,995,608	758,165,132.72	سيرا
25,442	11,640,699	217,384,527.92	مجموعة الحكير
23,439	3,469,393	380,902,912.00	وقت اللياقة
15,591	5,536,061	178,616,194.70	دور
66,920	11,159,724	1,843,075,335.30	شمس
43,373	33,413,077	655,853,153.02	الخليج للتدريب
6,339	1,193,812	73,737,716.10	الوطنية للتعليم
16,865	4,365,971	275,173,433.00	عطاء
15,552	3,614,682	237,980,419.80	هرفي للأغذية
49,862	25,360,060	552,375,071.98	ريضان
112,344	12,525,129	3,316,256,286.40	التطويرية الغذائية ***
425,613	153,274,216	8,489,520,182.94	الإجمالي
الصفقات المنفذة	الاسهم المتداولة	قيمة الاسهم المتداولة	الإعلام والترفيه
35,672	12,638,472	507,047,105.95	تهامة
79,529	12,447,831	1,147,148,985.20	العربية
20,686	2,958,325	527,937,351.80	الأبحاث والإعلام
135,887	28,044,628	2,182,133,442.95	الإجمالي
الصفقات المنفذة	الاسهم المتداولة	قيمة الاسهم المتداولة	تجزئة السلع الكيماوية
88,867	50,020,799	1,174,702,440.53	شاكرو
17,808	2,537,880	335,684,598.80	إكسترا
21,668	5,565,907	280,417,198.25	ساكو
20,361	10,665,205	329,748,476.50	ساسكو
91,226	17,754,793	2,046,958,433.90	باغظيم
27,902	2,274,316	445,177,941.00	جزير
23,421	7,780,085	322,861,075.25	أبو معطي
42,597	24,001,847	405,624,746.56	الحكير
333,850	120,600,832	5,341,174,910.79	الإجمالي
الصفقات المنفذة	الاسهم المتداولة	قيمة الاسهم المتداولة	تجزئة الأغذية
16,121	1,271,867	140,447,388.00	أسواق ع العنيم
19,111	6,288,457	194,572,229.70	أسواق المرزعة
35,368	5,860,680	492,459,335.10	أنعام القابضة
0	0	0.00	لمار *
11,870	1,514,361	147,171,108.80	بن داود
118,463	31,587,756	1,976,551,570.80	المنجم
200,933	46,523,121	2,951,201,632.40	الإجمالي
الصفقات المنفذة	الاسهم المتداولة	قيمة الاسهم المتداولة	إنتاج الأغذية
37,296	14,586,996	474,354,591.00	مجموعة صافولا
97,118	13,463,565	1,931,942,206.60	وفرة
5,541	539,222	90,498,188.80	سدافكو
31,677	8,709,537	420,672,475.75	المراعي
34,826	8,711,802	749,754,360.50	تنمية
16,326	2,135,873	191,800,318.80	حلواني إخوان
20,444	8,083,938	255,320,599.45	ناك
21,795	9,986,843	250,505,233.79	جاكو
54,620	27,091,250	871,573,408.15	تبوك الزراعية
54,659	23,998,771	1,203,253,171.30	الأسماك
43,170	9,450,669	885,072,060.20	الشرقية للتنمية
60,629	19,248,824	1,183,486,440.80	الجوف
27,466	17,462,357	371,376,959.50	جازادكو
505,567	163,469,647	8,879,610,014.64	الإجمالي
الصفقات المنفذة	الاسهم المتداولة	قيمة الاسهم المتداولة	الرعاية الصحية
32,616	18,845,912	406,130,520.48	أيان
10,398	3,812,402	132,006,380.70	الكيميائية
25,761	2,051,881	344,024,180.40	المواساة
13,496	3,044,778	226,788,955.90	دله الصحية
19,032	3,115,969	199,697,269.20	رعاية
10,911	4,003,802	158,428,064.85	الحمادي
14,017	6,464,746	210,515,518.20	السعودي الألماني الصحية
19,835	2,082,887	338,262,311.80	سليمان الحبيب
146,066	43,422,377	2,015,853,201.53	الإجمالي
الصفقات المنفذة	الاسهم المتداولة	قيمة الاسهم المتداولة	الأدوية
27,170	10,671,805	422,930,871.45	الدوائية
27,170	10,671,805	422,930,871.45	الإجمالي
الصفقات المنفذة	الاسهم المتداولة	قيمة الاسهم المتداولة	البنوك
24,627	25,076,865	684,175,113.60	الرياض
51,984	66,394,085	1,269,030,646.42	الجزيرة
16,802	23,111,745	435,604,449.32	الاستثمار
21,031	11,205,879	489,647,874.20	السعودي الفرنسي
14,676	12,691,068	390,464,924.55	ساب
23,437	9,981,899	223,881,119.52	العربي
164,788	66,954,048	9,297,749,370.40	الراجحي
42,631	19,374,793	853,019,412.70	البلاد
117,979	142,869,500	3,345,357,430.34	الإتماء
40,879	42,958,526	2,689,919,080.40	الأهلي
18,708	13,083,616	282,839,408.40	أملاك
537,542	433,702,024	19,961,688,829.85	الإجمالي
الصفقات المنفذة	الاسهم المتداولة	قيمة الاسهم المتداولة	الاستثمار والتمويل
207,778	41,833,545	5,105,397,768.40	مجموعة تداول
89,296	42,969,208	2,166,650,519.95	متطورة
40,641	22,758,306	451,652,891.74	عسير
97,388	31,997,826	1,057,976,542.55	النايفات
32,358	13,565,610	488,197,578.95	الباحة
6,349	6,302,841	63,299,824.82	المملكة
473,810	159,427,336	9,333,175,126.41	الإجمالي

إحصائيات السوق - ديسمبر 2021م

الصفقات المنفذة	الاسهم المتداولة	قيمة الاسهم المتداولة	التأمين
13,029	2,253,861	172,477,942.90	التعاونية
17,790	9,137,899	200,890,834.34	جزيرة تكافل
26,645	19,018,595	466,775,599.36	ملاذ للتأمين
16,796	12,808,391	226,630,413.78	ميدغلف للتأمين
12,737	10,037,685	263,477,075.53	أليانز إس إف
14,167	10,778,741	198,750,623.54	سلامة
13,443	7,576,347	148,159,024.90	ولاء
27,229	25,210,814	662,017,048.34	الدرع العربي
14,765	6,691,747	201,180,511.10	ساب للتكافل
7,512	6,325,303	139,929,701.08	سايبكو
0	0	0.00	وفا للتأمين *
8,912	4,651,134	80,222,166.36	إتحاد الخليج
20,983	9,088,343	339,439,371.70	الأهلي للتكافل
14,872	8,213,714	188,942,701.42	أسيج
7,521	5,014,543	202,435,418.10	التأمين العربية
4,181	2,249,600	45,252,218.78	الإتحاد التجاري
46,359	42,836,425	716,805,093.30	الصفى للتأمين
3,547	4,024,450	137,303,093.15	المتحدة للتأمين
12,499	8,723,559	148,288,448.12	الإعادة السعودية
15,024	1,494,807	202,907,206.00	بوبا العربية
14,686	4,111,148	334,299,168.40	تكافل الراجحي
11,867	7,940,505	295,363,069.45	ثشب
8,354	4,854,346	160,336,739.70	اكسا التعاونية
31,740	25,908,688	352,696,666.66	الخليجية العامة
7,226	4,078,338	98,824,932.87	بروج للتأمين
7,468	3,867,093	95,832,846.70	العالمية
31,217	9,453,253	319,987,233.35	الوطنية
32,816	12,454,479	472,570,455.50	أمانة للتأمين
38,983	16,450,544	574,619,690.30	عناية
74,167	33,397,752	1,083,479,395.90	الإئمان طوكيو م
556,535	318,652,104	8,529,894,690.63	الإجمالي
الصفقات المنفذة	الاسهم المتداولة	قيمة الاسهم المتداولة	التطبيقات وخدمات التقنية
25,562	4,409,436	640,166,789.60	ام آي اس
54,241	10,115,764	1,901,274,169.00	بحر العرب
51,579	4,827,726	892,424,487.40	سلوشنز
131,382	19,352,926	3,433,865,446.00	الإجمالي
الصفقات المنفذة	الاسهم المتداولة	قيمة الاسهم المتداولة	الاتصالات
158,160	168,905,548	17,473,325,678.80	اس تي سي
37,318	25,796,093	796,073,447.05	إتحاد اتصالات
36,538	38,285,740	467,196,582.32	زين السعودية
73,121	39,746,352	1,167,268,402.21	عذيب للاتصالات
305,137	272,733,733	19,903,864,110.38	الإجمالي
الصفقات المنفذة	الاسهم المتداولة	قيمة الاسهم المتداولة	المراقب العامة
16,077	3,823,832	217,331,496.90	الغاز
30,201	6,439,489	663,028,035.00	الخريف
106,120	40,487,109	3,155,129,058.90	أكوا باور
59,922	54,333,149	1,305,051,065.38	كهبراء السعودية
212,320	105,083,579	5,340,539,656.18	الإجمالي
الصفقات المنفذة	الاسهم المتداولة	قيمة الاسهم المتداولة	الصناديق العقارية المتداولة
8,113	4,985,520	50,184,886.11	الرياض ريت
22,917	9,112,171	208,604,153.31	الجزيرة ريت
8,651	5,444,918	45,116,594.17	جدوى ريت الحرمين
9,584	4,816,538	62,134,330.24	تعليم ريت
6,069	3,775,058	33,591,375.21	المعذر ريت
7,282	6,192,794	61,352,754.23	مشاركة ريت
4,693	4,526,262	43,048,553.92	ملكية ريت
7,238	6,476,809	58,045,569.83	سيكو السعودية ريت
6,854	2,651,451	31,901,994.12	الأهلي ريت 1
14,155	6,387,999	82,536,630.06	دراية ريت
14,074	4,588,448	51,636,523.08	الراجحي ريت
7,947	3,893,085	60,424,244.58	جدوى ريت السعودية
6,652	1,586,163	19,331,790.26	سدكو كابيتال ريت
17,159	15,251,380	110,448,463.94	سويكوروب وابل ريت
12,610	9,730,658	71,345,951.48	ميفك ريت
6,893	5,454,377	54,188,361.74	بنيان ريت
15,118	9,855,038	84,856,429.05	الخبير ريت
176,009	104,728,669	1,128,748,605.33	الإجمالي
الصفقات المنفذة	الاسهم المتداولة	قيمة الاسهم المتداولة	إدارة وتطوير العقارات
28,163	19,481,077	421,498,921.24	العقارية
20,911	8,132,928	265,544,053.25	طبية
12,621	2,673,431	198,953,178.70	مكة
20,904	10,945,825	285,841,630.80	التعمير
66,066	89,719,151	1,042,555,174.32	إعمار
13,947	6,539,500	147,450,304.88	البحر الأحمر
30,130	25,072,827	682,637,132.55	جيل عمر
135,702	370,434,088	3,667,703,978.42	دار الأركان
35,385	23,308,722	396,448,883.40	مدينة المعرفة
23,099	11,544,862	214,338,705.82	الأندلس
58,983	59,703,601	1,330,552,600.12	المراكز
445,911	627,556,012	8,653,524,563.50	الإجمالي
7,487,257	4,076,747,386	160,026,129,249.56	إجمالي السوق

إحصائيات السوق - الربع الرابع 2021م

الصفقات المنفذة	الاسهم المتداولة	قيمة الاسهم المتداولة	الطاقة	
185,326	26,949,958	3,786,295,805.60		المصافي
413,584	377,544,981	13,791,407,883.45		أرامكو السعودية
287,673	303,239,352	7,950,798,496.92		بترو رايع
89,406	44,432,383	1,569,441,827.65		البحري
61,299	14,591,585	1,049,659,834.00		الدريس
1,037,288	766,758,259	28,147,603,847.62		الإجمالي
الصفقات المنفذة	الاسهم المتداولة	قيمة الاسهم المتداولة	المواد الاساسية	
110,253	64,958,641	1,249,974,410.74		تكوين
78,630	37,107,946	1,659,773,491.45		ميكو
76,553	28,210,024	1,219,107,063.05		بي سي أي
176,349	58,625,560	4,616,795,481.10		معادن
63,710	22,597,980	748,801,015.10		أسلاك
100,024	31,737,642	1,393,204,566.65		البهامة للحديد
51,895	18,319,032	496,595,250.15		أنابيب السعودية
156,561	109,689,148	4,039,186,045.40		كيماونول
66,595	17,627,485	776,016,028.70		بتروكيم
313,236	125,851,142	15,292,276,509.00		سابك
163,386	32,406,971	5,626,719,579.80		سابك للمغذيات الزراعية
405,740	418,551,237	9,624,023,725.90		التصنيع
114,696	45,433,972	2,049,321,625.95		جيسكو
154,987	76,075,477	3,020,878,585.40		زجاج
76,237	33,101,290	2,001,819,669.50		اللجين
54,636	15,457,569	878,680,474.80		فيكيكو
112,864	69,633,869	1,196,659,171.48		أنابيب
52,539	21,907,582	805,358,738.95		نماء للكيماويات
63,033	24,570,697	716,843,006.34		معدنية
127,479	51,502,012	1,624,894,583.45		الزامل للصناعة
190,513	113,814,368	4,064,280,459.65		المجموعة السعودية
143,106	49,353,441	3,599,013,814.50		ينساب
50,538	14,933,750	806,460,770.75		صناعة الورق
315,962	277,075,158	11,988,565,995.80		سكيم العالمية
96,760	31,753,549	2,290,656,852.30		المتقدمة
415,974	577,464,835	11,023,031,286.38		كيان السعودية
104,577	68,893,211	1,005,958,897.04		أسمنت حائل
91,618	61,640,871	1,184,451,138.74		أسمنت نجران
95,992	57,204,208	1,372,054,800.62		أسمنت المدينة
69,106	45,347,965	655,439,738.00		أسمنت الشمالية
57,811	23,976,824	618,492,609.55		أسمنت ام القرى
59,958	13,867,965	1,136,385,239.50		الواحة
44,386	8,418,145	620,684,579.60		الكثري
36,670	12,187,410	471,771,044.60		أسمنت العربية
44,122	23,421,372	641,878,936.10		أسمنت البهامة
56,566	10,930,932	635,417,538.80		أسمنت السعودية
44,648	5,166,729	403,316,309.00		أسمنت القصيم
31,307	4,997,066	354,589,616.80		أسمنت الجنوب
49,524	15,943,176	604,387,606.20		أسمنت ينبع
21,826	4,431,707	206,128,877.80		أسمنت الشرقية
54,627	29,870,314	562,877,160.80		أسمنت تبوك
70,576	54,123,720	626,514,830.44		أسمنت الجوف
4,665,570	2,808,181,992	103,909,287,125.88		الإجمالي
الصفقات المنفذة	الاسهم المتداولة	قيمة الاسهم المتداولة	السلع الرأسمالية	
65,951	21,314,579	854,271,512.95		أسترا الصناعية
54,965	19,834,343	749,153,870.05		بوان
57,418	25,958,635	741,033,630.59		الصناعات الكهربائية
0	0	0.00		الخصري **
107,613	31,109,921	1,690,667,533.75		الخرف السعودي
55,748	21,309,491	480,410,326.81		الكابلات السعودية
93,690	46,871,679	905,866,232.44		أميانيت
36,324	13,430,177	462,010,070.80		الباطين
94,394	18,671,550	1,546,903,601.00		الفخارية
171,776	94,715,147	1,974,457,568.44		مسك
116,123	21,688,165	2,150,474,049.10		صادرات
64,706	12,333,987	1,331,885,811.30		العمران
918,708	327,237,674	12,887,134,207.23		الإجمالي
الصفقات المنفذة	الاسهم المتداولة	قيمة الاسهم المتداولة	الخدمات التجارية والمهنية	
96,189	38,044,034	3,004,326,929.40		مهارة
212,751	57,628,552	4,714,208,781.00		صدر
42,628	21,920,006	531,330,035.55		طباعة وتغليف
83,562	19,451,862	1,729,748,828.80		التعوين
435,130	137,044,454	9,979,614,574.75		الإجمالي
الصفقات المنفذة	الاسهم المتداولة	قيمة الاسهم المتداولة	النقل	
170,407	98,483,783	3,290,259,146.35		سيسكو
81,826	39,668,694	1,405,931,439.00		الخدمات الأرضية
81,306	47,203,560	1,067,733,673.98		سابتكو
150,862	77,528,514	2,097,440,679.75		باتك
56,162	18,629,814	903,525,948.20		بدجت السعودية
74,249	27,722,464	1,607,883,579.30		ذيب
614,812	309,236,829	10,372,774,466.58		الإجمالي
الصفقات المنفذة	الاسهم المتداولة	قيمة الاسهم المتداولة	السلع طويلة الاجل	
232,341	127,900,343	4,665,230,167.70		نسج
148,939	85,249,000	1,758,611,087.42		صدق
138,618	60,475,860	1,971,889,134.85		العبد اللطيف
120,988	65,377,091	1,396,383,140.40		لازوردي
44,358	8,068,476	452,060,062.95		الأصيل
62,742	18,020,834	804,593,279.15		مجموعة فتحي
747,986	365,091,604	11,048,766,872.47		الإجمالي

إحصائيات السوق - الربع الرابع 2021

الصفقات المنفذة	الاسهم المتداولة	قيمة الاسهم المتداولة	الخدمات الاستهلاكية
233,802	245,923,503	5,426,767,977.22	سيرا
82,054	38,100,763	777,057,075.48	مجموعة الحكير
65,321	11,650,398	1,263,621,799.60	وقت اللياقة
73,549	29,679,117	1,009,400,317.30	دور
151,684	24,390,973	3,735,972,574.10	شمس
95,933	62,566,475	1,292,327,665.39	الخليج للتدريب
24,203	4,001,070	250,047,101.80	الوطنية للتعليم
48,657	11,241,362	715,668,719.90	عطاء
74,049	20,255,457	1,388,615,705.10	هرفي للأغذية
96,225	43,829,013	972,540,413.29	ريضان
141,997	16,470,487	4,081,507,835.40	التطويرية الغذائية ***
1,087,474	508,108,618	20,913,527,184.58	الإجمالي
الصفقات المنفذة	الاسهم المتداولة	قيمة الاسهم المتداولة	الإعلام والترفيه
94,286	30,081,561	1,249,806,256.45	تهامة
223,126	30,511,248	3,002,175,507.70	العربية
53,510	7,878,177	1,322,574,760.20	الأبحاث والإعلام
370,922	68,470,986	5,574,556,524.35	الإجمالي
الصفقات المنفذة	الاسهم المتداولة	قيمة الاسهم المتداولة	تجزئة السلع الكيماوية
198,123	104,707,922	2,493,200,312.67	شاكرا
57,797	8,392,312	1,147,634,336.80	إكسترا
67,703	16,054,426	859,130,968.40	ساكو
46,290	22,765,779	734,607,722.45	ساسكو
154,914	28,755,512	3,300,319,664.80	باغظيم
92,224	7,296,459	1,452,675,987.20	جزير
63,766	18,389,678	795,094,511.05	أبو معطي
126,435	69,542,625	1,248,554,949.38	الحكير
807,252	275,904,713	12,031,218,452.75	الإجمالي
الصفقات المنفذة	الاسهم المتداولة	قيمة الاسهم المتداولة	تجزئة الأغذية
53,625	5,398,493	609,967,055.20	أسواق ع العنيم
41,933	13,339,057	419,126,596.55	أسواق المرزعة
87,463	12,392,206	1,070,878,614.10	أنعام القابضة
0	0	0.00	لثمار*
39,337	4,820,468	490,060,051.50	بن داود
118,463	31,587,756	1,976,551,570.80	المنجم
340,821	67,537,980	4,566,583,888.15	الإجمالي
الصفقات المنفذة	الاسهم المتداولة	قيمة الاسهم المتداولة	إنتاج الأغذية
126,010	44,575,499	1,548,536,835.05	مجموعة صافولا
154,316	20,082,026	2,744,699,728.30	وفرة
19,538	1,695,240	280,057,865.80	سدافكو
91,491	27,275,493	1,385,225,617.85	المرعى
88,581	18,979,049	1,690,788,938.60	تنمية
34,990	3,909,309	353,933,561.50	حلواني إخوان
65,904	25,051,902	838,313,947.40	ناك
53,980	23,297,752	600,974,474.58	جاكو
145,389	63,708,496	2,171,401,736.65	توبك الزراعية
136,306	57,957,172	3,058,464,330.40	الأسماك
90,467	18,693,626	1,740,324,995.50	الشرقية للتنمية
154,040	41,845,940	2,655,777,730.60	الجوف
73,789	48,821,166	1,098,076,895.51	جازانكو
1,234,801	395,892,670	20,166,576,657.74	الإجمالي
الصفقات المنفذة	الاسهم المتداولة	قيمة الاسهم المتداولة	الرعاية الصحية
80,725	45,376,687	1,015,559,482.51	أيان
26,783	11,081,022	398,824,074.25	الكيميائية
60,562	5,600,330	954,301,978.60	المواساة
41,917	11,393,136	844,164,538.30	دله الصحية
50,992	10,784,153	684,890,738.00	رعاية
43,353	16,141,895	650,272,694.00	الحمادي
47,457	21,494,061	751,617,000.95	السعودي الألماني الصحية
73,890	8,709,327	1,448,358,337.20	سليمان الحبيب
425,679	130,580,611	6,747,988,843.81	الإجمالي
الصفقات المنفذة	الاسهم المتداولة	قيمة الاسهم المتداولة	الأدوية
83,188	30,426,801	1,251,648,066.15	الدوائية
83,188	30,426,801	1,251,648,066.15	الإجمالي
الصفقات المنفذة	الاسهم المتداولة	قيمة الاسهم المتداولة	البنوك
78,078	78,097,073	2,190,393,783.90	الرياض
230,783	294,695,843	5,663,433,904.20	الجزيرة
40,377	54,191,904	984,537,166.28	الاستثمار
51,163	31,332,290	1,376,287,901.90	السعودي الفرنسي
45,679	45,917,379	1,474,231,220.10	ساب
42,110	28,101,659	642,725,003.32	العربي
505,329	216,647,034	30,023,477,913.60	الراجحي
142,775	78,450,749	3,453,501,939.80	البلاد
368,313	500,328,906	12,135,638,052.12	الإتماء
129,444	147,550,696	9,477,890,662.70	الأهلي
99,098	102,431,368	2,466,733,631.00	أملاك
1,733,149	1,577,744,901	69,888,851,178.92	الإجمالي
الصفقات المنفذة	الاسهم المتداولة	قيمة الاسهم المتداولة	الاستثمار والتمويل
207,778	41,833,545	5,105,397,768.40	مجموعة تداول
194,550	88,179,379	4,404,119,151.25	منظورة
114,153	58,570,516	1,253,511,803.34	عسير
288,413	104,522,873	3,597,965,373.20	النايفات
79,651	31,301,040	1,149,656,525.95	الباحة
22,842	21,797,583	222,606,696.25	المملكة
907,387	346,204,936	15,733,257,318.39	الإجمالي

إحصائيات السوق - الربع الرابع 2021

الصفقات المنفذة	الاسهم المتداولة	قيمة الاسهم المتداولة	التأمين
38,456	8,635,807	711,790,340.80	التعاونية
42,325	21,326,770	484,053,474.71	جزيرة تكافل
91,726	65,602,631	1,723,263,283.27	ملاذ للتأمين
48,374	33,687,261	635,880,968.98	ميدغلف للتأمين
27,889	20,866,915	534,628,797.00	أليانز إس إف
49,233	32,540,797	635,000,241.76	سلامة
50,253	30,793,609	639,163,222.92	ولاء
56,692	43,676,852	1,108,942,478.51	الدرع العربي
33,269	13,865,987	416,855,414.70	ساب للتكافل
30,336	27,544,261	612,999,001.50	سايكو
0	0	0.00	وفا للتأمين *
27,722	13,022,620	227,602,540.14	إتحاد الخليج
51,741	26,551,504	1,067,217,790.95	الأهلي للتكافل
39,803	19,792,618	465,854,808.57	أسيج
24,051	17,567,596	696,631,597.45	التأمين العربية
13,426	7,024,242	148,779,252.80	الإتحاد التجاري
46,359	42,836,425	716,805,093.30	الصقر للتأمين
19,434	23,088,609	788,884,807.35	المتحدة للتأمين
45,408	38,248,941	690,281,189.48	الإعادة السعودية
51,991	5,398,167	755,739,333.20	بويبا العربية
45,065	11,147,871	959,046,794.00	تكافل الراجحي
29,448	20,692,207	739,765,971.10	ثشب
28,716	16,124,482	552,246,640.35	اكسا التعاونية
79,492	61,053,947	858,669,494.28	الخليجية العامة
21,162	11,523,131	284,305,786.58	بروج للتأمين
19,353	9,875,674	249,889,368.30	العالمية
80,043	16,102,532	618,073,064.20	الوطنية
85,727	29,813,417	1,178,123,429.55	أمانة للتأمين
87,574	35,707,104	1,229,838,032.07	عناية
119,273	52,413,591	1,643,427,680.56	الإئمان طوكيو م
1,384,341	756,525,568	21,373,759,898.38	الإجمالي
الصفقات المنفذة	الاسهم المتداولة	قيمة الاسهم المتداولة	التطبيقات وخدمات التقنية
55,840	8,886,490	1,319,269,548.40	ام آي اس
122,530	22,589,030	3,939,140,710.40	بحر العرب
405,165	36,320,822	7,559,729,219.60	سلوشنز
583,535	67,796,342	12,818,139,478.40	الإجمالي
الصفقات المنفذة	الاسهم المتداولة	قيمة الاسهم المتداولة	الاتصالات
323,998	217,144,823	23,106,536,425.00	اس تي سي
133,740	109,597,619	3,380,869,269.05	إتحاد إتصالات
121,182	142,567,603	1,863,136,408.60	زين السعودية
155,798	80,750,521	2,341,305,347.73	عديب للإتصالات
734,718	550,060,566	30,691,847,450.38	الإجمالي
الصفقات المنفذة	الاسهم المتداولة	قيمة الاسهم المتداولة	المرافق العامة
65,283	15,883,214	913,569,571.50	الغاز
70,789	14,710,614	1,548,881,111.10	الخريف
680,574	208,646,548	15,262,521,530.70	أكوا باور
208,855	250,988,597	6,556,044,728.90	كهرباء السعودية
1,025,501	490,228,973	24,281,016,942.20	الإجمالي
الصفقات المنفذة	الاسهم المتداولة	قيمة الاسهم المتداولة	الصناديق العقارية المتداولة
24,661	13,051,051	132,416,265.77	الرياض ريت
50,831	17,806,725	412,436,562.37	الجزيرة ريت
35,070	24,846,295	216,524,706.14	جدوى ريت الحرمين
22,747	8,228,352	108,557,970.34	تعليم ريت
18,162	11,900,380	108,441,054.91	المعذر ريت
27,646	24,227,385	239,918,702.59	مشاركة ريت
15,005	9,176,546	89,572,938.39	ملكية ريت
25,221	24,858,787	242,363,638.80	سيكو السعودية ريت
19,637	7,790,833	100,099,806.02	الأهلي ريت 1
35,194	14,028,798	183,513,313.02	دراية ريت
43,355	13,969,348	165,018,726.80	الراجحي ريت
34,678	16,545,215	250,461,770.06	جدوى ريت السعودية
24,773	7,674,934	94,990,497.98	سذكو كابيتال ريت
47,951	36,541,261	273,122,574.21	سويكوبز وابل ريت
38,619	26,089,845	196,821,069.24	ميفك ريت
19,254	23,170,806	233,271,949.93	بنيان ريت
51,139	46,448,053	406,930,514.87	الخير ريت
533,943	326,354,614	3,454,462,061.44	الإجمالي
الصفقات المنفذة	الاسهم المتداولة	قيمة الاسهم المتداولة	إدارة وتطوير العقارات
74,320	51,150,814	1,120,177,771.40	العقارية
104,981	60,243,499	2,229,712,681.35	طبية
59,485	14,409,714	1,070,088,122.50	مكة
78,856	41,061,122	1,097,524,948.60	التعمير
197,972	244,795,494	2,969,558,815.32	إعمار
43,543	19,103,317	475,497,664.73	البحر الأحمر
101,327	83,107,009	2,443,703,187.50	جبل عمر
383,716	859,000,804	8,356,567,804.96	دار الأركان
92,258	55,788,621	978,975,773.78	مدينة المعرفة
63,815	30,057,992	581,379,956.80	الأندلس
133,959	118,243,036	2,659,662,632.57	المراكز
1,334,232	1,576,961,422	23,982,849,359.51	الإجمالي
21,006,437	11,882,350,513	449,821,464,399.68	إجمالي السوق

* مملوكة من التداول

** (إف إيه إيريغ)

*** انتقلت الشركة من السوق الموالية (تمو) إلى السوق الرئيسية

إحصائيات السوق - 2021

الصفقات المنفذة	الاسهم المتداولة	قيمة الاسهم المتداولة	الطاقة
1,435,358	313,048,713	48,360,484,702.20	المصافي
1,454,972	1,270,208,912	45,228,451,845.70	أرامكو السعودية
772,639	926,136,627	20,406,716,757.77	بترو رايف
353,837	255,030,333	9,731,013,431.40	البحري
309,125	106,581,045	6,668,379,005.30	الدريس
4,325,931	2,871,005,630	130,395,045,742.37	الإجمالي
الصفقات المنفذة	الاسهم المتداولة	قيمة الاسهم المتداولة	المواد الاساسية
630,083	567,498,099	10,513,673,361.22	تكوين
555,930	407,203,273	11,646,796,160.86	سبكو
293,318	143,634,538	5,935,899,557.10	بي سي آي
534,261	246,479,766	15,642,669,216.80	معادن
259,623	108,040,893	4,018,005,140.15	أسلاك
550,576	311,468,475	13,960,584,882.70	النيماة للحديد
402,057	241,816,921	7,520,601,715.80	أنابيب السعودية
948,694	824,713,714	22,817,325,045.30	كيماولز
295,851	94,984,552	4,269,404,773.65	بتروكيم
855,924	423,263,999	50,028,468,238.80	سابك
395,102	103,332,620	13,565,750,939.20	سابك للمغذيات الزراعية
1,099,667	1,488,344,811	28,684,902,282.88	التصنيع
471,447	253,844,425	10,920,355,765.60	جيسكو
662,598	393,356,625	15,484,865,780.10	زجاج
353,309	185,010,148	10,323,069,823.40	اللجين
451,390	183,008,617	12,113,454,743.00	فيبكو
615,579	529,374,937	11,364,450,037.29	أنابيب
317,838	166,813,684	6,647,851,002.10	نماء للكيماويات
416,153	233,871,250	8,063,983,062.39	معدنية
532,420	301,003,823	9,284,705,929.63	الزامل للصناعة
499,233	327,745,679	11,406,979,115.82	المجموعة السعودية
371,446	131,344,110	9,288,899,373.40	ينساب
338,246	119,147,238	7,213,111,854.95	صناعة الورق
811,578	869,324,870	28,274,157,235.34	سبكيم العالمية
364,901	116,251,195	8,466,457,250.10	المتقدمة
1,215,183	2,031,099,287	35,978,292,354.70	كيان السعودية
306,759	245,317,965	4,180,122,732.34	أسمنت حائل
371,399	311,497,232	6,594,864,649.79	أسمنت نجران
249,052	147,534,638	3,920,654,804.79	أسمنت المدينة
529,414	705,434,410	11,325,601,637.02	أسمنت الشمالية
283,732	169,593,549	5,221,415,524.55	أسمنت ام القرى
358,680	104,700,522	9,059,816,668.10	الواحة
389,630	109,859,688	8,744,352,334.60	الكثري
183,402	88,342,462	3,770,953,038.60	أسمنت العربية
174,526	129,822,887	4,086,728,943.85	أسمنت نيماة
217,444	61,928,923	3,930,540,561.60	أسمنت السعودية
158,600	26,779,330	2,257,871,607.50	أسمنت القصيم
144,509	26,628,856	2,165,147,314.30	أسمنت الجنوب
214,436	82,702,304	3,563,282,307.20	أسمنت ينبع
118,849	37,856,555	1,863,051,894.30	أسمنت الشرقية
293,321	221,915,834	4,554,869,343.72	أسمنت تبوك
485,889	700,886,771	9,131,068,748.08	أسمنت الجوف
18,722,049	13,972,779,475	457,805,056,752.62	الإجمالي
الصفقات المنفذة	الاسهم المتداولة	قيمة الاسهم المتداولة	السلع الرأسمالية
304,044	137,657,983	5,349,988,016.26	أسترا الصناعية
252,614	120,261,908	4,227,171,320.93	بوان
431,987	282,407,205	8,352,396,742.45	الصناعات الكهربائية
0	0	0.00	الخضري **
405,798	169,695,339	8,304,091,073.25	الخزف السعودي
511,579	306,923,739	9,287,111,237.41	الكابلات السعودية
442,379	285,045,532	7,244,914,862.85	ميانتيت
279,098	135,507,720	4,940,852,655.10	البابطين
824,997	217,759,619	23,056,038,490.70	الفخارية
728,882	570,576,120	11,891,879,607.00	مسك
450,159	92,684,840	10,681,260,801.10	صادرات
444,801	104,364,275	11,920,409,552.30	العمران
5,076,338	2,422,884,280	105,256,114,359.35	الإجمالي
الصفقات المنفذة	الاسهم المتداولة	قيمة الاسهم المتداولة	الخدمات التجارية والمهنية
376,324	140,640,685	10,997,151,650.20	مهارة
773,745	332,341,206	20,507,663,746.80	صدر
349,259	258,170,508	7,090,557,477.29	طباعة وتغليف
330,411	88,607,397	7,275,508,522.60	التموين
1,829,739	819,759,796	45,870,881,396.89	الإجمالي
الصفقات المنفذة	الاسهم المتداولة	قيمة الاسهم المتداولة	النقل
414,697	229,294,366	8,774,559,471.85	سيسكو
319,666	166,892,418	5,762,647,105.95	الخدمات الأرضية
815,416	797,907,020	20,366,975,981.09	سابتكو
537,162	413,651,990	10,365,393,216.25	باتك
368,032	194,429,582	8,614,860,117.45	بدجت السعودية
646,961	251,054,909	15,800,550,576.65	ذيب
3,101,934	2,053,230,285	69,684,986,469.24	الإجمالي
الصفقات المنفذة	الاسهم المتداولة	قيمة الاسهم المتداولة	السلع طويلة الاجل
651,994	425,360,992	15,897,480,007.40	نسيج
704,671	609,699,671	12,536,510,942.76	صديق
765,689	533,049,044	16,347,491,313.55	العبداللطيف
891,701	798,103,463	17,163,280,677.83	لازوردي
378,930	130,201,759	8,315,863,338.05	الأصيل
693,657	274,693,888	13,936,945,471.38	مجموعة فنتيحي
4,086,642	2,771,108,817	84,197,571,750.97	الإجمالي

إحصائيات السوق - 2021

الصفقات المنفذة	الاسهم المتداولة	قيمة الاسهم المتداولة	الخدمات الاستهلاكية
1,016,566	1,072,842,308	22,136,910,009.88	سيرا
584,543	371,860,743	8,899,960,321.99	مجموعة الحكير
266,652	64,144,891	5,533,531,320.70	وقت اللياقة
276,912	133,066,738	4,337,287,106.00	دور
558,573	103,704,233	13,662,497,740.90	شمس
573,549	577,843,622	12,647,282,501.44	الخليج للتدريب
178,958	53,253,310	2,968,203,566.60	الوطنية للتعليم
263,894	87,094,376	4,575,981,718.90	عطاء
235,987	63,041,655	4,122,157,348.90	سرفي للأغذية
626,819	428,124,675	11,506,726,612.99	زبدان
141,997	16,470,487	4,081,507,835.40	التطويرية الغذائية ***
4,724,450	2,971,447,038	94,472,046,083.70	الإجمالي
الصفقات المنفذة	الاسهم المتداولة	قيمة الاسهم المتداولة	الإعلام والترفيه
613,294	228,827,213	12,541,520,203.95	تهامة
223,126	30,511,248	3,002,175,507.70	العربية
238,506	48,742,389	6,107,336,930.30	الأبحاث والإعلام
1,074,926	308,080,850	21,651,032,641.95	الإجمالي
الصفقات المنفذة	الاسهم المتداولة	قيمة الاسهم المتداولة	تجزئة السلع الكمالية
1,023,506	848,632,518	20,563,765,056.72	شاكر
282,401	45,595,600	5,442,906,413.20	إكسترا
325,790	108,911,411	6,884,798,506.20	ساكو
375,814	285,558,170	10,035,499,977.35	ساسكو
763,409	184,518,891	22,593,456,281.40	باعظيم
358,040	31,955,864	6,252,250,462.60	جرير
653,000	291,590,254	15,536,251,763.45	أبو معطى
541,282	356,598,713	7,737,830,751.95	الحكير
4,323,242	2,153,361,421	95,046,759,212.87	الإجمالي
الصفقات المنفذة	الاسهم المتداولة	قيمة الاسهم المتداولة	تجزئة الأغذية
225,355	28,163,126	3,394,040,748.60	أسواق ع العنيم
392,825	217,835,990	7,877,265,159.35	أسواق المزرعة
597,179	117,681,854	11,936,369,850.60	أنعام القايزة
0	0	0.00	ثمار*
242,822	48,394,035	5,353,688,919.70	بن داود
118,463	31,587,756	1,976,551,570.80	المنجم
1,576,644	443,662,761	30,537,916,249.05	الإجمالي
الصفقات المنفذة	الاسهم المتداولة	قيمة الاسهم المتداولة	إنتاج الأغذية
502,453	240,073,867	9,476,795,171.05	مجموعة صافولا
885,189	137,537,347	23,728,519,196.70	وفرة
115,642	13,797,203	2,319,766,568.20	سداقكو
385,386	155,213,623	8,531,530,227.55	المراي
245,346	60,743,707	6,273,330,331.40	تنمية
266,092	42,354,507	4,299,801,363.30	حلواني إخوان
480,204	271,275,349	9,989,264,833.95	نادك
642,702	472,220,516	13,079,498,440.64	جاكو
1,118,616	731,451,160	24,654,296,974.50	تبوك الزراعية
766,088	359,645,111	20,519,442,737.85	الأسماك
650,546	171,826,400	18,566,185,245.60	الشرقية للتنمية
1,124,774	424,277,565	33,059,966,211.40	الجوف
625,747	576,621,927	13,169,663,986.65	جازادكو
7,808,785	3,657,038,282	187,668,061,288.79	الإجمالي
الصفقات المنفذة	الاسهم المتداولة	قيمة الاسهم المتداولة	الرعاية الصحية
603,935	564,899,762	12,975,164,306.61	أيان
240,379	164,917,505	6,217,482,522.55	الكيميائية
245,233	27,435,978	4,787,563,340.40	المواساة
186,407	63,577,348	4,081,546,465.00	دله الصحية
228,412	77,045,868	4,581,524,805.60	رعاية
223,847	135,112,741	4,571,894,780.35	الحمادي
377,888	241,296,466	9,001,531,187.85	السعودي الألماني الصحية
279,156	46,481,871	6,928,902,261.20	سليمان الحبيب
2,385,257	1,320,767,539	53,145,609,669.56	الإجمالي
الصفقات المنفذة	الاسهم المتداولة	قيمة الاسهم المتداولة	الادوية
225,694	97,177,168	4,383,675,351.15	الدوائية
225,694	97,177,168	4,383,675,351.15	الإجمالي
الصفقات المنفذة	الاسهم المتداولة	قيمة الاسهم المتداولة	البوتك
293,571	359,828,585	9,075,742,125.88	الرياض
729,522	1,167,444,203	20,272,982,256.90	الجزيرة
105,846	134,602,170	2,345,036,217.64	الاستثمار
200,725	122,364,028	4,555,519,571.30	السعودي الفرنسي
219,323	229,957,828	6,710,169,997.69	ساب
135,308	139,229,266	3,041,697,613.38	العربي
64,898	88,072,962	2,998,204,674.95	سامبا**
1,596,627	868,452,438	94,092,653,812.50	الراجحي
437,834	280,228,646	10,687,692,870.25	البلاد
1,378,872	2,579,450,621	51,947,046,309.60	الإتماء
608,172	715,978,810	40,265,444,365.30	الأهلي
314,680	320,130,091	7,420,790,294.64	أملاك
6,085,378	7,005,739,648	253,412,980,110.03	الإجمالي
الصفقات المنفذة	الاسهم المتداولة	قيمة الاسهم المتداولة	الاستثمار والتمويل
207,778	41,833,545	5,105,397,768.40	مجموعة تداول
1,554,095	1,011,630,869	43,824,725,542.03	متطورة
813,681	640,880,417	15,069,191,630.19	عسير
288,413	104,522,873	3,597,965,373.20	النايفات
426,610	183,712,560	7,483,194,371.75	الباحة
149,809	229,408,979	2,126,804,604.10	المملكة
3,440,386	2,211,989,243	77,207,279,289.67	الإجمالي

إحصائيات السوق - 2021م

الصفقات المنفذة	الاسهم المتداولة	قيمة الاسهم المتداولة	التأمين
189,510	55,258,167	4,614,226,395.30	التعاونة
344,902	269,029,508	6,552,145,871.41	جزيرة تكافل
753,910	731,228,071	19,898,926,439.38	ملاذ للتأمين
234,172	203,906,706	4,348,593,942.58	ميدغلف للتأمين
144,786	132,856,184	3,569,043,645.33	ألبانز إس إف
263,968	203,199,901	5,123,803,501.02	سلامة
289,930	241,081,759	5,502,004,399.01	ولاء
280,089	239,310,769	5,545,704,430.77	الدرع العربي
282,689	178,838,563	5,876,581,525.65	ساب للتكافل
203,342	202,685,622	4,553,917,430.34	سايكو
0	0	0.00	وفا للتأمين *
166,533	114,238,374	2,296,246,321.80	إتحاد الخليج
244,110	135,044,949	5,309,502,505.05	الأهل للتكافل
287,494	176,993,362	5,278,225,176.07	أسيح
163,780	160,156,072	4,251,515,825.44	التأمين العربية
123,052	99,547,114	2,430,754,960.36	الإتحاد التجاري
339,752	361,896,543	6,224,853,773.84	الصقر للتأمين
159,996	163,054,544	4,191,129,545.80	المتحدة للتأمين
404,598	488,740,259	7,653,432,654.90	الإعادة السعودية
183,266	29,024,671	3,803,137,708.80	بوا العربية
195,722	57,605,039	5,215,570,385.60	تكافل الراجحي
239,529	181,031,141	5,222,928,063.45	نُشب
161,327	124,999,839	4,621,706,542.20	أكسا التعاونة
327,725	368,025,655	5,929,067,550.33	الخليجية العامة
159,788	121,627,823	3,418,141,748.77	بروج للتأمين
175,937	134,757,762	3,796,130,117.98	العالمية
42,066	29,112,829	470,261,505.66	سوليدرتي تكافل **
301,809	99,447,705	4,710,689,032.55	الوطنية
507,918	172,543,976	11,506,720,128.20	أمانة للتأمين
370,430	191,427,016	7,734,626,760.62	عناية
592,410	355,314,998	11,877,173,459.80	الإئماء طوكيوم
8,134,540	6,021,984,921	171,526,761,348.01	الإجمالي
الصفقات المنفذة	الاسهم المتداولة	قيمة الاسهم المتداولة	التطبيقات وخدمات التقنية
339,931	86,664,814	10,376,435,267.10	ام أي اس
817,797	203,168,738	25,109,784,263.80	بحر العرب
425,638	36,943,158	7,681,752,571.00	سلوشنز
1,583,366	326,776,710	43,167,972,101.90	الإجمالي
الصفقات المنفذة	الاسهم المتداولة	قيمة الاسهم المتداولة	الاتصالات
709,901	338,339,056	38,274,006,282.60	اس تي سي
466,059	477,493,533	14,775,732,068.00	إتحاد إتصالات
722,636	1,414,004,460	19,880,515,101.98	زين السعودية
603,676	344,919,786	12,008,135,205.79	عذيب للاتصالات
2,502,272	2,574,756,835	84,938,388,658.37	الإجمالي
الصفقات المنفذة	الاسهم المتداولة	قيمة الاسهم المتداولة	المرافق العامة
278,898	111,227,117	4,904,412,847.20	الغاز
385,485	100,456,332	11,688,451,354.80	الخريف
680,574	208,646,548	15,262,521,530.70	أكوا باور
613,847	765,100,590	19,203,561,953.21	كهرياء السعودية
1,958,804	1,185,430,587	51,058,947,685.91	الإجمالي
الصفقات المنفذة	الاسهم المتداولة	قيمة الاسهم المتداولة	الصناديق العقارية المتداولة
150,830	116,608,825	1,128,361,415.49	الرياض ريت
390,234	288,696,452	7,709,455,103.95	الجزيرة ريت
230,421	292,986,582	2,633,499,558.26	جدوى ريت الحرمين
124,771	66,753,617	1,015,433,957.82	تعليم ريت
120,207	130,231,356	1,182,924,861.32	المعذر ريت
117,848	117,523,983	1,207,269,329.49	شاركة ريت
64,165	43,582,615	425,919,860.47	ملكية ريت
225,386	364,510,484	3,762,132,013.76	سيكو السعودية ريت
92,049	61,612,978	712,626,380.29	الأهلي ريت 1
130,239	74,787,804	937,695,878.14	دراية ريت
186,569	104,361,367	1,198,059,315.77	الراجحي ريت
105,899	66,098,870	1,006,717,002.44	جدوى ريت السعودية
118,209	76,491,330	897,148,479.50	سدكو كابيتال ريت
313,556	502,399,933	4,353,792,220.93	سونكوروب وايل ريت
308,852	442,626,418	3,593,552,260.63	ميفك ريت
67,020	79,631,731	784,628,454.24	بنيان ريت
148,680	101,125,205	935,370,533.84	الخبير ريت
2,894,935	2,930,029,550	33,484,586,626.34	الإجمالي
الصفقات المنفذة	الاسهم المتداولة	قيمة الاسهم المتداولة	إدارة وتطوير العقارات
562,743	679,097,810	13,988,942,914.76	العقارية
220,426	132,792,862	4,640,603,216.70	طيبة
182,414	60,464,440	4,149,190,799.70	مكة
387,933	313,926,432	7,747,401,166.83	التعمير
933,535	1,557,908,515	17,962,176,839.67	إعمار
367,499	236,052,787	6,555,676,742.63	البحر الأحمر
391,921	421,881,977	13,208,486,847.25	جبل عمر
1,568,831	4,683,479,348	45,915,107,720.80	دار الأركان
707,924	759,056,298	14,265,795,677.72	مدينة المعرفة
297,549	258,752,819	5,211,096,695.81	الأندلس
384,319	312,338,929	7,344,089,266.11	المراكز
6,005,094	9,415,752,217	140,988,567,887.98	الإجمالي
91,866,406	67,534,763,053	2,235,900,240,676.72	اجمالي السوق

* معلقة من التداول

** إلغاء لدرج

*** تنقلت الشركة من السوق الموازية (نمو) إلى السوق الرئيسية

القيمة السوقية للأسهم المصدرة كما في 2021/12/30م

النسبة للسوق	النسبة للقطاع	القيمة السوقية بالريال	سعر الإغلاق	عدد الاسهم المصدرة	الطاقة
0.02	0.03	2,064,000,000.00	137.60	15,000,000	المصافي
71.53	99.47	7,160,000,000,000.00	35.80	200,000,000,000	أرامكو السعودية
0.18	0.25	18,133,200,000.00	20.70	876,000,000	بترو راغ
0.13	0.18	12,777,187,500.00	32.45	393,750,000	البحري
0.05	0.07	5,010,000,000.00	66.80	75,000,000	المريش
71.91	100.00	7,197,984,387,500.00	-	201,359,750,000	الإجمالي
النسبة للسوق	النسبة للقطاع	القيمة السوقية بالريال	سعر الإغلاق	عدد الاسهم المصدرة	العواد الأساسية
0.02	0.22	1,698,600,000.00	17.88	95,000,000	تكوين
0.02	0.28	2,180,000,000.00	43.60	50,000,000	ميكو
0.01	0.14	1,101,375,000.00	40.05	27,500,000	بي سي آي
0.97	12.55	96,601,404,961.00	78.50	1,230,591,146	معادن
0.01	0.14	1,047,735,000.00	29.85	35,100,000	أسلاك
0.02	0.29	2,204,720,000.00	43.40	50,800,000	اليمامة للحديد
0.01	0.17	1,285,200,000.00	25.20	51,000,000	أنابيب السعودية
0.02	0.32	2,428,231,068.00	36.00	67,450,863	كيماول
0.19	2.50	19,200,000,000.00	40.00	480,000,000	بتروكيم
3.48	45.23	348,000,000,000.00	116.00	3,000,000,000	سابك
0.84	10.93	84,067,852,346.40	176.60	476,035,404	سابك للمغذيات الزراعية
0.13	1.74	13,351,526,753.36	19.96	668,914,166	التصنيع
0.01	0.19	1,425,000,015.00	45.00	31,666,667	جيسكو
0.01	0.19	1,447,600,000.00	44.00	32,900,000	زجاج
0.04	0.49	3,736,800,000.00	54.00	69,200,000	النجين
0.01	0.08	606,050,000.00	52.70	11,500,000	فنيكو
0.01	0.09	658,400,000.00	16.46	40,000,000	أنابيب
0.01	0.10	758,520,000.00	32.25	23,520,000	نماء للكيماويات
0.01	0.12	908,010,000.00	25.65	35,400,000	معدنية
0.02	0.22	1,665,000,000.00	27.75	60,000,000	الزامل للصناعة
0.14	1.82	14,017,500,000.00	31.15	450,000,000	المجموعة السعودية
0.39	5.02	38,643,750,000.00	68.70	562,500,000	ينساب
0.01	0.11	873,600,000.00	45.50	19,200,000	صناعة الورق
0.31	4.00	30,799,999,944.00	42.00	733,333,332	سيكيم العالمية
0.15	1.98	15,239,727,360.00	70.40	216,473,400	المتقدمة
0.26	3.32	25,530,000,000.00	17.02	1,500,000,000	كيان السعودية
0.01	0.17	1,300,112,000.00	13.28	97,900,000	أسمنت حائل
0.03	0.40	3,070,200,000.00	18.06	170,000,000	أسمنت نجران
0.03	0.41	3,155,600,000.00	22.54	140,000,000	أسمنت المدينة
0.02	0.31	2,415,600,000.00	13.42	180,000,000	أسمنت العمالية
0.01	0.17	1,295,800,000.00	23.56	55,000,000	أسمنت ام القرى
0.01	0.17	1,281,000,000.00	85.40	15,000,000	الواحة
0.01	0.10	790,023,780.00	69.90	11,302,200	الكبريتي
0.04	0.49	3,780,000,000.00	37.80	100,000,000	أسمنت العربية
0.05	0.68	5,265,000,000.00	26.00	202,500,000	أسمنت اليمامة
0.08	1.09	8,384,400,000.00	54.80	153,000,000	أسمنت السعودية
0.07	0.89	6,813,000,000.00	75.70	90,000,000	أسمنت القصيم
0.10	1.28	9,814,000,000.00	70.10	140,000,000	أسمنت الجنوب
0.06	0.74	5,701,500,000.00	36.20	157,500,000	أسمنت ينبع
0.04	0.49	3,779,700,000.00	43.95	86,000,000	أسمنت الشرقية
0.02	0.20	1,571,400,000.00	17.46	90,000,000	أسمنت تبوك
0.02	0.20	1,555,840,000.00	10.88	143,000,000	أسمنت الجوف
7.69	100.00	769,449,778,227.76	-	11,849,287,178	الإجمالي
النسبة للسوق	النسبة للقطاع	القيمة السوقية بالريال	سعر الإغلاق	عدد الاسهم المصدرة	السلع الرأسمالية
0.03	18.95	3,184,000,000.00	39.80	80,000,000	أسترا الصناعية
0.02	12.51	2,103,000,000.00	35.05	60,000,000	يوان
0.01	7.39	1,242,000,000.00	27.60	45,000,000	الصناعات الكهربائية
0.04	26.23	4,408,000,000.00	55.10	80,000,000	الخزف السعودي
0.01	4.19	703,918,645.12	19.52	36,061,406	الكابلات السعودية
0.01	3.41	572,800,000.00	17.90	32,000,000	أهمانتيث
0.01	7.99	1,342,886,328.00	31.50	42,631,312	البايطين
0.01	6.86	1,153,500,000.00	76.90	15,000,000	الفخارية
0.01	4.82	809,600,000.00	20.24	40,000,000	مسك
0.01	3.79	636,984,000.00	98.30	6,480,000	صادرات
0.01	3.86	649,200,000.00	108.20	6,000,000	العمران
0.17	100.00	16,805,888,973.12	-	443,172,718	الإجمالي
النسبة للسوق	النسبة للقطاع	القيمة السوقية بالريال	سعر الإغلاق	عدد الاسهم المصدرة	الخدمات التجارية والمهنية
0.03	23.08	2,850,000,000.00	76.00	37,500,000	مهارة
0.02	14.51	1,792,000,000.00	102.40	17,500,000	صدر
0.01	10.67	1,317,600,000.00	21.96	60,000,000	طباعة وتغليف
0.06	51.73	6,387,800,000.00	77.90	82,000,000	التونين
0.12	100.00	12,347,400,000.00	-	197,000,000	الإجمالي
النسبة للسوق	النسبة للقطاع	القيمة السوقية بالريال	سعر الإغلاق	عدد الاسهم المصدرة	النقل
0.03	13.93	2,505,120,000.00	30.70	81,600,000	سيسكو
0.06	30.89	5,555,400,000.00	29.55	188,000,000	الخدمات الأرضية
0.03	14.00	2,517,500,000.00	20.14	125,000,000	سابكو
0.01	8.19	1,472,400,000.00	24.54	60,000,000	بانك
0.03	18.42	3,312,808,395.40	46.55	71,166,668	بدجت السعودية
0.03	14.56	2,618,700,000.00	60.90	43,000,000	ذيب
0.18	100.00	17,981,928,395.40	-	568,766,668	الإجمالي
النسبة للسوق	النسبة للقطاع	القيمة السوقية بالريال	سعر الإغلاق	عدد الاسهم المصدرة	السلع طويلة الأجل
0.01	7.53	605,267,548.60	28.60	21,163,201	نسج
0.01	10.05	808,000,000.00	20.20	40,000,000	صدق
0.02	29.87	2,400,937,500.00	29.55	81,250,000	العبداللطيف
0.01	14.68	1,179,900,000.00	20.52	57,500,000	لازوردي
0.02	23.93	1,924,000,000.00	48.10	40,000,000	الأصيل
0.01	13.94	1,120,625,000.00	40.75	27,500,000	مجموعة فنتي
0.08	100.00	8,038,730,048.60	-	267,413,201	الإجمالي

القيمة السوقية للأسهم المصدرة كما في 2021/12/30م

النسبة للسوق	النسبة للقطاع	القيمة السوقية بالريال	سعر الخلاق	عدد الاسهم المصدرة	الخدمات الاستهلاكية
0.05	18.71	5,178,000,000.00	17.26	300,000,000	سيرا
0.01	4.06	1,123,200,000.00	17.28	65,000,000	مجموعة الحكير
0.06	20.64	5,709,786,349.00	109.00	52,383,361	وقت النياقة
0.03	11.24	3,110,000,000.00	31.10	100,000,000	دور
0.01	3.23	893,637,810.00	170.00	5,256,693	شمس
0.01	4.31	1,192,100,000.00	18.34	65,000,000	الخليج للتدريب
0.03	9.32	2,580,000,000.00	60.00	43,000,000	الوطنية للتعليم
0.02	8.37	2,316,000,000.00	57.90	40,000,000	عطاء
0.04	14.59	4,036,032,000.00	62.40	64,680,000	هرفي للأغذية
0.01	2.46	681,750,000.00	20.20	33,750,000	زيدان
0.01	3.06	847,200,000.00	282.40	3,000,000	التطويرية الغذائية
0.28	100.00	27,667,706,159.00	-	772,070,054	الإجمالي
النسبة للسوق	النسبة للقطاع	القيمة السوقية بالريال	سعر الخلاق	عدد الاسهم المصدرة	الإعلام والترفيه
0.01	3.08	660,625,000.00	37.75	17,500,000	تهامة
0.05	23.63	5,060,000,000.00	101.20	50,000,000	العربية
0.16	73.29	15,696,000,000.00	196.20	80,000,000	الأبحاث والتسويق
0.21	100.00	21,416,625,000.00	-	147,500,000	الإجمالي
النسبة للسوق	النسبة للقطاع	القيمة السوقية بالريال	سعر الخلاق	عدد الاسهم المصدرة	تجزئة السلع الكمالية
0.01	3.33	1,396,080,000.00	22.16	63,000,000	شاكز
0.08	19.38	8,124,000,000.00	135.40	60,000,000	إكسترا
0.02	4.19	1,756,800,000.00	48.80	36,000,000	ساكو
0.02	4.39	1,842,000,000.00	30.70	60,000,000	ساسكو
0.01	2.72	1,140,075,000.00	112.60	10,125,000	باعظيم
0.24	56.34	23,616,000,000.00	196.80	120,000,000	جرير
0.01	1.85	775,000,000.00	38.75	20,000,000	أبو معطي
0.03	7.80	3,267,600,000.00	15.56	210,000,000	الحكير
0.42	100.00	41,917,555,000.00	-	579,125,000	الإجمالي
النسبة للسوق	النسبة للقطاع	القيمة السوقية بالريال	سعر الخلاق	عدد الاسهم المصدرة	تجزئة الأغذية
0.10	36.75	9,738,000,000.00	108.20	90,000,000	أسواق ع العثيم
0.01	4.89	1,296,000,000.00	28.80	45,000,000	أسواق المزرعة
0.01	3.24	857,850,000.00	81.70	10,500,000	أنعام الفايسة
0.00	0.65	172,000,000.00	17.20	10,000,000	* ثمار
0.11	41.32	10,949,940,000.00	95.80	114,300,000	بن داود
0.03	3.99	3,486,000,000.00	58.10	60,000,000	المنجم
0.26	90.84	26,499,790,000.00	-	329,800,000	الإجمالي
النسبة للسوق	النسبة للقطاع	القيمة السوقية بالريال	سعر الخلاق	عدد الاسهم المصدرة	إنتاج الأغذية
0.17	19.53	17,060,682,853.80	31.95	533,980,684	مجموعة صافولا
0.01	1.28	1,117,426,668.00	144.80	7,717,035	وفرة
0.05	6.14	5,362,500,000.00	165.00	32,500,000	سداقكو
0.49	55.81	48,750,000,000.00	48.75	1,000,000,000	المراعي
0.02	1.88	1,642,000,000.00	82.10	20,000,000	تنمية
0.03	3.68	3,213,964,480.50	90.90	35,357,145	حلواني إخوان
0.03	3.53	3,084,774,000.00	30.35	101,640,000	نادك
0.01	0.81	709,800,000.00	23.66	30,000,000	چاكو
0.01	1.34	1,171,383,330.00	29.90	39,176,700	نيوك الزراعية
0.02	2.08	1,820,000,000.00	45.50	40,000,000	الأسماك
0.01	0.81	709,500,000.00	94.60	7,500,000	الشرقية للتنمية
0.02	2.01	1,752,000,000.00	58.40	30,000,000	الجوف
0.01	1.10	962,000,000.00	19.24	50,000,000	جانزادكو
0.87	100.00	87,356,031,332.30	-	1,927,871,564	الإجمالي
النسبة للسوق	النسبة للقطاع	القيمة السوقية بالريال	سعر الخلاق	عدد الاسهم المصدرة	الرعاية الصحية
0.02	9.76	1,640,142,911.52	20.34	80,636,328	أيان
0.03	2.99	2,858,448,000.00	33.90	84,320,000	الكيميائية
0.17	18.16	17,380,000,000.00	173.80	100,000,000	الموساة
0.07	7.06	6,759,000,000.00	75.10	90,000,000	دله الصحية
0.03	2.93	2,807,610,000.00	62.60	44,850,000	رعاية
0.05	5.05	4,836,000,000.00	40.30	120,000,000	الحمادي
0.03	3.04	2,913,066,000.00	31.65	92,040,000	السعودي الألماني الصحية
0.56	59.04	56,490,000,000.00	161.40	350,000,000	سليمان الحبيب
0.96	108.05	95,684,266,911.52	-	961,846,328	الإجمالي
النسبة للسوق	النسبة للقطاع	القيمة السوقية بالريال	سعر الخلاق	عدد الاسهم المصدرة	الدوية
0.05	100.00	4,722,000,000.00	39.35	120,000,000	الدوائية
0.05	100.00	4,722,000,000.00	-	120,000,000	الإجمالي
النسبة للسوق	النسبة للقطاع	القيمة السوقية بالريال	سعر الخلاق	عدد الاسهم المصدرة	المينوك
0.81	8.14	81,300,000,000.00	27.10	3,000,000,000	الرياض
0.16	1.59	15,826,000,000.00	19.30	820,000,000	الجزيرة
0.15	1.47	14,670,000,000.00	19.56	750,000,000	الإستثمار
0.57	5.70	56,953,126,140.75	47.25	1,205,357,167	السعودي الفرنسي
0.68	6.79	67,808,219,226.00	33.00	2,054,794,522	ساب
0.34	3.43	34,290,000,000.00	22.86	1,500,000,000	العربي
3.54	35.51	354,500,000,000.00	141.80	2,500,000,000	الراجحي
0.35	3.48	34,762,500,000.00	46.35	750,000,000	البلاد
0.48	4.80	47,920,000,000.00	23.96	2,000,000,000	الإنماء
2.88	28.89	288,383,200,000.00	64.40	4,478,000,000	الأهلي
0.02	0.19	1,917,096,000.00	21.16	90,600,000	أملاك
9.97	100.00	998,330,141,366.75	-	19,148,751,689	الإجمالي
النسبة للسوق	النسبة للقطاع	القيمة السوقية بالريال	سعر الخلاق	عدد الاسهم المصدرة	الاستثمار والتمويل
0.15	24.72	15,096,000,000.00	125.80	120,000,000	مجموعة تناول
0.02	3.89	2,375,000,000.00	47.50	50,000,000	متطورة
0.02	3.94	2,408,972,224.34	19.06	126,388,889	عسير
0.03	5.15	3,145,000,000.00	31.45	100,000,000	التأهيلات
0.01	1.02	624,810,000.00	35.30	17,700,000	الياحة
0.37	61.28	37,429,411,230.00	10.10	3,705,882,300	المملكة
0.61	100.00	61,079,193,454.34	-	4,119,971,189	الإجمالي

القيمة السوقية للأسهم المصدرة كما في 2021/12/30م

النسبة للسوق	النسبة للقطاع	القيمة السوقية بالريال	سعر الخلاق	عدد الاسهم المصدرة	التأمين
0.10	18.23	9,687,500,000.00	77.50	125,000,000	التعاونية
0.01	2.07	1,102,200,000.00	20.04	55,000,000	جزيرة تكافل
0.01	2.14	1,138,000,000.00	22.76	50,000,000	ملاذ للتأمين
0.02	3.39	1,803,900,000.00	17.18	105,000,000	ميدغلف للتأمين
0.02	2.92	1,551,000,000.00	25.85	60,000,000	أبناز إس إف
0.00	0.80	425,000,000.00	17.00	25,000,000	سلامة
0.01	2.31	1,226,861,619.88	18.98	64,639,706	ولاء
0.01	1.90	1,012,000,000.00	25.30	40,000,000	الدرع العربي
0.01	1.75	928,200,000.00	27.30	34,000,000	ساب للتكافل
0.01	1.24	658,200,000.00	21.94	30,000,000	سايكو
0.00	0.18	95,000,000.00	9.50	10,000,000	وفا للتأمين *
0.00	0.71	379,551,054.56	16.54	22,947,464	إتحاد الخليج
0.01	1.03	545,833,344.25	32.75	16,666,667	الأهلي للتكافل
0.01	1.29	686,760,000.00	23.60	29,100,000	أسيح
0.01	1.97	1,048,075,000.00	39.55	26,500,000	التأمين العربية
0.01	1.50	794,400,000.00	19.86	40,000,000	الإتحاد التجاري
0.01	1.34	712,800,000.00	17.82	40,000,000	الضرف للتأمين
0.01	2.56	1,358,000,000.00	33.95	40,000,000	المتحد للتأمين
0.01	2.78	1,479,060,000.00	16.60	89,100,000	الإعادة السعودية
0.16	29.68	15,768,000,000.00	131.40	120,000,000	بوياء العربية
0.03	5.85	3,108,000,000.00	77.70	40,000,000	تكافل للراجحي
0.01	2.06	1,096,500,000.00	36.55	30,000,000	ثشب
0.02	3.11	1,650,000,000.00	33.00	50,000,000	اكسا التعاونية
0.01	1.19	632,000,000.00	12.64	50,000,000	الخليجية العامة
0.01	1.25	663,000,000.00	22.10	30,000,000	بروج للتأمين
0.01	1.72	913,600,000.00	22.84	40,000,000	العالمية
0.01	1.54	816,000,000.00	40.80	20,000,000	الوطنية
0.00	0.84	447,200,000.00	34.40	13,000,000	أمانة للتأمين
0.00	0.88	466,500,000.00	31.10	15,000,000	عناية
0.01	1.77	942,000,000.00	31.40	30,000,000	الإتماء طوكيوم
0.53	100.00	53,135,141,018.69	-	1,340,953,837	الإجمالي
النسبة للسوق	النسبة للقطاع	القيمة السوقية بالريال	سعر الخلاق	عدد الاسهم المصدرة	التطبيقات وخدمات التقنية
0.04	13.36	3,785,000,000.00	151.40	25,000,000	ام آي أس
0.02	6.92	1,960,000,000.00	196.00	10,000,000	بحر العرب
0.23	79.72	22,584,000,000.00	188.20	120,000,000	سولستر
0.28	100.00	28,329,000,000.00	-	155,000,000	الإجمالي
النسبة للسوق	النسبة للقطاع	القيمة السوقية بالريال	سعر الخلاق	عدد الاسهم المصدرة	الاتصالات
2.25	86.37	224,800,000,000.00	112.40	2,000,000,000	اس تي سي
0.24	9.22	23,985,500,000.00	31.15	770,000,000	إتحاد إنصالات
0.11	4.16	10,820,699,267.00	12.04	898,729,175	زين السعودية
0.01	0.26	671,875,260.00	29.40	22,852,900	عذيب للاتصالات
2.60	100.00	260,278,074,527.00	-	3,691,582,075	الإجمالي
النسبة للسوق	النسبة للقطاع	القيمة السوقية بالريال	سعر الخلاق	عدد الاسهم المصدرة	المرافق العامة
0.04	2.42	4,065,000,000.00	54.20	75,000,000	الغاز
0.03	1.52	2,560,000,000.00	102.40	25,000,000	الخريف
0.61	36.57	61,412,377,236.00	84.00	731,099,729	أكوا باور
1.00	59.49	99,914,919,683.70	23.98	4,166,593,815	كهراء السعودية
1.68	100.00	167,952,296,919.70	-	4,997,693,544	الإجمالي
النسبة للسوق	النسبة للقطاع	القيمة السوقية بالريال	سعر الخلاق	عدد الاسهم المصدرة	الصناديق العقارية المتداولة
0.02	9.34	1,691,216,444.85	9.85	171,697,101	الرياض ريت
0.00	1.49	268,804,000.00	22.78	11,800,000	الجزيرة ريت
0.01	2.92	528,000,000.00	8.00	66,000,000	جدوى ريت الحرمين
0.01	3.47	627,300,000.00	12.30	51,000,000	تعليم ريت
0.01	3.04	549,875,200.00	8.96	61,370,000	المعذر ريت
0.01	4.82	872,960,000.00	9.92	88,000,000	مشاركة ريت
0.01	3.71	670,870,222.20	9.85	68,108,652	ملكبة ريت
0.00	2.71	490,546,800.00	8.57	57,240,000	سيكو السعودية ريت
0.02	8.66	1,567,500,000.00	11.40	137,500,000	الأهلي ريت 1
0.01	7.54	1,365,339,344.50	12.70	107,507,035	ذراية ريت
0.02	9.77	1,767,476,878.44	10.92	161,856,857	الراجحي ريت
0.03	15.44	2,793,916,579.30	14.98	186,509,785	جدوى ريت السعودية
0.01	3.98	720,000,000.00	12.00	60,000,000	سدكو كابيتال ريت
0.01	4.66	843,700,000.00	7.15	118,000,000	سونيكورب وابل ريت
0.01	2.92	529,058,496.00	7.22	73,276,800	ميفيك ريت
0.02	8.78	1,589,719,536.00	9.76	162,881,100	بنيان ريت
0.01	6.75	1,222,546,712.16	8.67	141,008,848	الخبير ريت
0.18	100.00	18,098,830,213.45	-	1,723,756,178	الإجمالي
النسبة للسوق	النسبة للقطاع	القيمة السوقية بالريال	سعر الخلاق	عدد الاسهم المصدرة	إدارة وتطوير العقارات
0.05	5.18	4,872,000,000.00	20.30	240,000,000	العقارية
0.05	5.42	5,102,547,959.40	31.80	160,457,483	طيبة
0.12	13.21	12,427,144,496.00	75.40	164,816,240	مكة
0.05	4.80	4,515,555,535.80	25.40	177,777,777	التعمير
0.14	14.38	13,532,000,007.96	11.94	1,133,333,334	إعمار
0.01	1.35	1,267,200,000.00	21.12	60,000,000	البحر الأحمر
0.24	25.09	23,606,760,000.00	25.40	929,400,000	جبل عمر
0.11	11.55	10,864,800,000.00	10.06	1,080,000,000	دار الأركان
0.05	5.83	5,483,088,000.00	16.16	339,300,000	مدينة المعرفة
0.02	1.79	1,679,999,994.00	18.00	93,333,333	الأندلس
0.11	11.40	10,725,500,000.00	22.58	475,000,000	المراكز
0.94	100.00	94,076,595,993.16	-	4,853,418,167	الإجمالي
100.00	-	10,009,151,361,040.80	-	259,554,729,390	اجمالي السوق

المؤشرات المالية - 2021/12/30

الشركة	سعر الإغلاق	الأهم (المصدرا (مليون)	حالي (مليون)	حقوق المصاحبين (مليون)	القيمة السوقية (مليون)	المتداول على السهم	السعر المتداول	القيمة الدفترية	تغير القيمة الدفترية
السامي	137.60	15.00	15.18	708.37	2,064.00	1.01	135.95	47.22	2.91
إزكو السعودية	35.80	200,000.00	343,460.00	1,068,380.00	7,160,000.00	1.72	20.85	5.34	6.70
براد براغ	20.70	876.00	1,648.00	7,802.00	18,133.20	1.88	11.00	8.91	2.32
البيروني	32.45	393.75	178.00	9,308.15	12,777.19	0.45	17.78	23.64	1.37
الديس	66.80	352.30	955.20	5,010.00	5,010.00	2.16	20.87	12.74	5.24
إيجيل الطاقة	-	201,359.75	345,463.48	1,087,153.72	7,197,884.39	1.72	20.84	16.02	6.62
تكوي	17.88	95.00	46.97	638.71	1,698.60	0.49	36.16	6.72	2.66
ميكو	43.60	50.00	130.08	887.90	2,180.00	2.60	16.76	17.76	2.46
تي سي أي	40.05	27.50	52.29	381.11	1,101.38	1.90	21.06	19.10	2.13
معدن	78.50	1,230.50	3,709.47	53,436.17	96,601.40	3.01	26.04	27.17	2.89
الرياض	29.85	35.10	434.50	434.50	1,047.74	1.58	18.95	12.28	2.41
البنية التحتية	43.40	50.80	193.00	721.37	2,204.72	3.80	11.42	14.20	3.06
أثاب السعودية	25.20	51.00	492.55	1,285.20	0.00	0.00	12.85	9.66	2.61
كينتال	36.00	67.45	942.68	2,428.24	2,428.24	2.23	16.14	13.98	2.58
بروكيم	40.00	480.00	1,410.00	9,948.00	19,200.00	2.94	13.62	18.57	2.15
سافيا	116.00	3,000.00	20,340.00	173,990.00	348,000.00	6.78	31.14	17.11	2.00
سافيا للمشاريع الرعامة	176.60	476.04	2,699.60	12,758.40	84,067.78	5.67	26.80	16.80	6.59
التصنيع	19.96	668.91	8329.40	13,351.53	13,351.53	1.29	15.51	14.20	1.60
جيسكو	45.00	31.67	482.68	482.68	1,425.00	0.97	46.18	15.24	2.95
زجاج	44.00	32.90	46.60	633.00	1,447.60	1.42	31.06	19.24	2.29
التجون	54.00	69.20	1,900.21	3,736.80	3,736.80	3.81	14.17	27.46	1.97
الفيكو	11.50	118.50	118.50	408.05	408.05	0.96	10.30	10.30	5.11
أثاب	16.46	-185.10	177.40	658.40	-4.63	(-)	4.44	3.71	1.71
نماء للتكنولوجيا	32.25	23.52	322.86	758.52	-0.01	(-)	13.73	2.35	2.35
معينة	35.40	40.47	247.43	908.01	-1.14	(-)	6.99	3.67	1.67
الزامل للخدمات	60.00	-21.13	1,145.32	1,665.00	-0.35	(-)	19.00	1.45	1.45
المجموعة السعودية	450.00	450.00	1,249.00	7,201.00	14,017.50	2.78	11.22	15.09	1.95
برقيان	68.70	1,539.50	38,643.75	14,652.50	38,643.75	1.57	26.65	26.64	2.64
مناعة الورق	19.20	35.59	214.05	873.60	873.60	1.85	24.55	11.15	4.08
سيكم العالمية	42.00	733.33	2,588.50	30,800.00	30,800.00	3.53	11.90	19.56	2.15
المنظمة	70.40	1,560.00	834.00	3,991.00	15,239.49	3.85	12.27	18.42	3.82
كيان السعودية	17.02	210.00	2,099.75	15,974.00	25,530.00	1.40	10.65	16.65	1.60
أستم طاق	13.28	97.90	69.85	1,161.52	1,300.11	0.71	16.61	11.72	1.12
الخدمات	23.00	21.00	1,930.44	3,070.20	3,070.20	1.25	14.89	15.89	1.59
أستم المدينة	140.00	216.50	1,823.91	1,155.60	1,155.60	1.55	13.03	13.03	1.73
أستم الطاقة	13.42	116.39	2,181.15	2,415.60	2,415.60	0.65	20.75	12.12	1.11
أستم ام الفري	23.56	80.00	732.96	1,295.80	1,295.80	1.60	14.69	13.33	1.77
الواحة	85.90	15.00	281.39	1,281.00	1,281.00	3.86	22.12	18.76	4.55
التيكي	69.40	11.30	16.53	790.01	790.01	1.46	47.80	12.13	5.76
أستم العربية	100.00	139.50	3,780.00	3,780.00	3,780.00	1.92	19.74	27.79	1.36
أستم البنية	20.50	286.25	4,299.26	5,265.00	5,265.00	1.41	18.39	21.23	1.22
أستم السعودية	153.00	388.60	2,377.00	8,384.40	8,384.40	2.54	21.58	15.54	3.53
أستم القسيم	90.00	374.52	1,773.52	6,813.00	6,813.00	1.16	18.19	19.71	3.84
أستم جنوب	140.00	494.00	3,108.00	9,814.00	9,814.00	3.53	19.87	22.20	3.16
أستم بيج	157.50	222.85	2,943.25	5,701.50	5,701.50	1.41	20.28	18.69	1.94
أستم شرقية	86.00	219.00	2,391.00	3,779.70	3,779.70	2.55	17.26	27.80	1.58
أستم نوك	90.00	30.08	1,266.78	1,571.40	1,571.40	0.33	52.24	14.08	1.24
أستم الجوف	108.88	143.00	-72.78	1,464.78	1,555.84	-0.51	10.24	1.06	1.06
إيجيل المواد الأساسية	-	11,849.28	40,979.85	334,179.29	769,449.46	3.46	18.48	28.20	2.30
أرام الصناعية	39.80	80.00	188.50	1,395.58	3,184.00	2.36	16.89	17.44	2.28
بولي	66.00	45.00	739.42	2,103.00	2,103.00	2.59	23.52	21.24	2.84
المشاريع الكيماوية	27.60	8.00	52.97	1,242.00	1,242.00	1.18	23.45	12.61	2.19
الخزف السعودي	80.00	55.10	214.50	4,408.00	4,408.00	2.68	20.55	20.32	2.71
الكولات السعودية	19.52	36.06	-148.27	703.91	703.91	-4.11	3.99	1.99	3.99
أمازيغيت	31.90	42.00	-293.06	572.80	572.80	-9.16	0.23	78.08	1.78
البايبي	32.63	32.63	71.98	772.80	1,342.89	1.69	18.66	17.04	1.74
الفلين الكيماوية	15.00	1.47	276.01	1,153.50	1,153.50	4.10	18.40	18.40	4.18
سك	20.24	6.00	-6.50	809.60	809.60	-0.16	8.89	2.28	2.28
عازلات	40.00	40.00	-12.29	21.02	636.98	-1.90	3.24	30.30	3.03
المحزان	108.20	6.00	5.82	115.91	649.20	0.97	11.56	5.60	5.60
إيجيل الرعامة	-	443.17	227.87	6,053.21	16,805.88	0.51	13.66	2.78	2.78

المؤشرات المالية - 2021/12/30

اسم الشركة	سعر الإغلاق	الأرباح المصدرة (مليون)	صافي الدخل (مليون)	حقوق المساهمين (مليون)	القيمة السوقية (مليون)	العائد على السهم	العمر المتاح	القيمة الدفترية	سعر/قيمة/تداول
مهداة	76.00	37.50	128.19	530.98	2,850.00	3.42	22.23	14.16	5.37
صناعات	102.40	17.50	4.37	36.62	1,792.00	0.65	409.88	2.09	48.94
البنوك	21.96	60.00	655.61	672.00	1,317.60	-0.93	(س)	10.93	2.01
التأمين	77.90	82.00	-132.00	82.00	6,837.80	-1.23	(س)	10.10	2.71
إيجار الخدمات التجارية والمهنية	-	197.00	-55.05	1,518.00	2,051.10	-0.28	35.02	10.41	6.02
سيمنس	30.70	81.60	86.90	1,518.00	2,505.12	1.06	28.83	18.60	1.65
الخدمات الأربعة	295.54	188.00	-271.44	2,345.84	5,555.40	-1.44	(س)	12.28	2.37
سائكو	24.54	125.00	1,120.99	1,120.99	1,120.99	-1.83	(س)	9.97	2.25
بناك	24.55	60.00	-11.36	358.39	1,472.40	-0.19	(س)	11.97	4.11
بيدات السعودية	46.55	71.17	245.80	1,311.08	3,312.81	3.45	13.48	18.42	2.53
أديب	60.90	43.00	99.66	537.87	2,618.70	2.32	16.28	12.51	4.87
إيجار التملك	-	568.77	-79.03	7,192.18	17,981.93	-0.14	19.51	12.65	2.50
سنتج	28.60	21.16	-29.68	33.56	605.26	-1.40	(س)	1.59	18.04
صناعات	20.20	40.00	-14.44	217.29	908.00	-0.36	(س)	5.43	3.72
المناطق	29.55	81.25	-1.90	1,121.76	2,400.94	-0.02	(س)	13.81	2.14
لايفدبي	20.52	57.50	-7.90	460.70	1,179.90	-0.14	(س)	8.01	2.56
الأصل	48.10	40.00	571.68	571.68	1,924.00	1.47	32.79	14.29	2.13
مجموعة بنهي	40.75	27.50	165.26	525.83	1,120.63	6.01	6.78	19.12	3.37
إيجار السلع طويلة الأجل	-	267.41	170.01	2,898.82	8,038.13	0.64	13.60	10.58	2.74
سرا	17.26	300.00	-1,051.00	5,889.00	5,178.00	-3.50	(س)	18.63	0.93
مجموعة الحبر	17.28	65.00	-218.88	426.65	1,123.20	-3.57	(س)	6.56	2.63
وقت الطاقة	109.00	52.38	119.60	761.03	5,709.42	0.28	47.74	14.53	7.50
دور	31.10	100.00	-50.16	1,631.19	3,110.00	-0.50	(س)	16.31	1.91
شعب	170.00	5.26	-16.05	55.56	893.52	-3.05	(س)	10.57	16.08
الخليج للتدريب	18.34	65.00	-4.51	661.82	1,192.10	-0.07	(س)	10.18	1.80
الوطنية لتعليم	43.00	60.00	607.83	607.83	2,580.00	0.89	67.74	14.14	4.24
عقاد	57.90	40.00	37.07	744.74	2,316.00	0.93	62.48	18.62	3.11
هرق للأغذية	62.40	64.68	132.77	1,006.92	4,036.03	2.05	30.40	15.57	4.01
زيان	39.75	39.75	-460.00	256.18	681.75	-1.28	(س)	7.59	2.66
التقويمية العالمية	282.40	3.00	1.06	33.95	847.20	0.35	799.25	11.32	24.95
إيجار الخدمات السكنية	-	772.07	-1,072.02	11,974.88	27,667.22	-1.39	47.14	15.25	2.35
نهضة	37.75	17.50	-84.00	660.63	660.63	-4.80	(س)	1.91	19.72
العربية	101.20	50.00	182.28	332.50	5,060.00	3.65	27.76	13.24	7.64
الخدمات والسوق	196.23	80.00	460.20	1,958.40	15,696.00	5.75	34.11	24.48	8.01
إيجار الإقليم والتجزئة	-	147.50	558.48	2,653.97	21,416.63	3.79	32.31	17.99	8.07
ماتكو	22.16	63.00	31.58	623.27	1,396.08	0.50	44.21	9.89	2.24
إسترا	135.40	60.00	372.34	863.77	8,124.00	6.21	21.82	14.40	9.41
سأكو	48.80	36.00	40.39	599.73	1,756.80	1.12	43.50	16.66	2.93
سأكو	30.70	60.00	45.61	811.31	1,942.00	0.76	40.39	13.52	2.27
بالطيم	112.60	10.13	24.75	192.36	1,140.08	2.44	46.06	19.00	5.93
جزير	196.80	120.00	1,017.00	1,752.20	23,616.00	8.48	23.22	14.60	13.48
أبو سمبل	20.00	28.75	11.05	230.27	775.00	0.55	70.14	11.55	3.36
البحر	18.76	210.00	-409.80	537.90	3,267.60	-1.95	(س)	2.53	6.14
إيجار التجزئة السلع الكيماوية	-	579.13	1,122.93	5,605.81	41,917.31	1.96	25.05	15.63	27.58
السوق و التعليم	90.00	90.00	315.96	1,220.26	9,738.00	3.51	30.82	13.56	7.58
أسواق العزمية	45.00	28.80	16.32	627.18	1,296.00	0.56	79.40	19.94	2.07
أمم القابضة	81.70	10.50	-12.75	106.07	857.85	-1.21	(س)	10.10	8.09
نفاذ	17.20	10.00	-	37.00	-	-	(س)	10.10	8.09
بنوادم	95.80	114.30	1,397.41	10,949.84	10,949.84	2.49	38.46	13.23	7.84
المجموع	60.00	60.00	147.90	760.57	3,486.00	2.47	23.57	12.68	4.58
إيجار التجزئة الألبانية	-	319.80	752.18	4,111.49	26,999.79	2.28	33.30	12.47	6.45
مجموعة صفاوا	31.95	533.98	520.90	8,426.30	17,060.68	0.98	32.75	15.78	2.02
وفاة	7.72	144.80	-14.35	57.89	1,117.86	-1.86	(س)	7.50	19.31
سأكو	165.00	32.50	211.80	1,532.40	5,362.50	2.52	25.32	47.15	3.50
الموالي	48.75	1,000.00	1,622.80	15,961.30	48,750.00	1.61	30.23	15.86	3.07
تنمية	82.10	82.10	44.50	373.70	1,642.00	6.23	36.90	18.69	4.39
2.80	90.90	35.36	95.16	551.96	3,214.22	2.41	37.73	15.61	5.82
ناتكو	30.35	101.64	-77.04	1,470.51	3,084.77	-0.76	(س)	14.47	2.10
جاكو	23.66	30.00	-8.21	288.37	709.30	-0.21	(س)	9.61	2.46
تداول الزامية	29.90	39.18	-43.01	330.02	1,117.38	-1.10	(س)	8.42	3.55
الأحادي	45.50	40.00	-52.76	267.17	1,820.00	-0.57	(س)	6.81	6.81
التربية لتنمية	94.60	7.50	-4.29	139.50	709.50	0.57	(س)	18.60	5.09
الحرف	58.40	30.00	618.74	618.74	1,752.00	2.00	297.76	20.62	2.83
جناحكو	19.24	50.00	13.35	536.38	962.00	0.27	72.05	10.73	1.79
إيجار التجزئة الألبانية	-	1,927.88	2,296.87	80,454.24	87,365.26	1.10	31.57	15.73	2.15
أبان	20.34	80.64	13.00	762.52	1,640.14	0.16	126.15	9.46	2.15
الكيماوية	33.90	84.32	52.88	1,664.05	2,858.45	0.63	54.06	19.73	1.72
المواصة	173.80	100.00	574.50	2,460.33	17,380.00	5.75	30.25	24.60	7.06
رودة الخضار	75.10	90.00	211.50	1,877.10	6,759.00	2.95	31.96	20.86	3.60
الخدمات	43.60	25.50	1,091.74	2,807.61	8,207.61	3.71	21.08	14.34	2.57
الخدمات	10.00	40.00	109.63	1,720.43	4,836.00	0.31	44.11	14.34	2.81
السعودي المالي الصناعي	31.65	92.04	64.12	1,625.37	2,913.07	0.75	45.43	17.66	1.79
سليمان الحبيب	161.40	350.00	1,310.85	5,201.15	56,490.00	3.70	43.09	14.86	10.86
إيجار التجزئة الصحية	-	961.85	2,458.12	16,402.69	95,684.26	2.56	38.93	17.03	1.83
الدفترية	39.35	120.00	39.34	1,863.99	4,722.00	0.33	120.03	15.53	2.53
إيجار الدفترية	-	120.00	39.34	1,863.99	4,722.00	0.33	120.03	15.53	2.53

المؤشرات المالية - 2021/12/30م

اسم/القيمةالدقترية	القيمة الدقترية	السعر للعائد	عائد على السهم	القيمة السوقية (مليون)	حقوق المساهمين (مليون)	صافي الدخل (مليون)	الأرباح المصدرة (مليون)	سعر الإغلاق	الشركة
1.77	15.35	15.37	1.76	81,300.00	46,050.00	5,288.00	3,020.00	27.10	أريانس
1.16	16.67	56.12	0.34	15,826.00	13,670.00	282.00	820.00	19.30	العويضة
1.00	19.58	14.10	1.39	14,670.00	14,688.00	1,040.10	750.00	19.56	الإستثمار
1.45	32.56	22.33	2.12	56,953.13	39,242.00	2,551.00	1,205.36	47.25	السعودي الفرنسي
1.29	25.55	19.63	1.68	67,808.22	52,499.00	3,455.00	2,054.79	33.00	ساب
1.12	20.50	17.21	1.33	34,290.00	30,744.00	1,993.00	1,500.00	22.86	العرن
5.57	25.45	25.59	5.54	354,500.00	63,637.00	13,855.00	2,500.00	141.80	الراجحي
2.93	15.82	21.24	2.18	34,762.50	11,867.60	1,636.40	750.00	46.35	البلاد
1.59	15.08	19.29	1.24	47,920.00	30,164.40	2,484.40	2,000.00	23.96	الإتماء
1.95	32.94	22.76	2.83	288,383.20	147,518.32	12,670.00	4,478.00	64.40	الأهلي
1.65	12.84	18.20	1.16	1,917.10	1,163.19	105.33	90.60	21.16	أملاك
22.11	23.74	22.01	2.37	998,330.14	451,243.51	45,360.22	19,148.75	-	إجمالي البنوك
5.05	24.93	23.93	5.26	15,096.00	2,991.86	630.83	120.00	125.80	مجموعة تداول
2.58	18.44	33.44	1.42	2,375.00	922.02	71.03	50.00	47.50	مشاريع
1.62	11.79	(س)	-0.64	2,408.97	1,490.30	-80.50	126.39	19.06	عسير
2.59	12.16	13.41	2.35	3,145.00	1,215.80	234.52	100.00	31.45	التأهيلات
5.94	5.95	(س)	-1.88	624.81	105.27	-33.30	17.70	35.30	الباحة
1.15	8.77	72.71	0.14	37,429.41	32,508.66	514.79	3,705.88	10.10	المملكة
1.56	9.52	40.00	0.32	61,079.19	39,233.91	1,337.38	4,119.97	-	إجمالي الإستثمار والتأمين
3.29	23.54	21.91	3.54	9,687.50	2,942.51	442.15	125.00	77.50	التعاونية
1.36	14.75	42.94	0.47	1,102.20	811.24	25.67	55.00	20.04	جزيرة تكافل
2.72	8.38	(س)	-0.59	1,138.00	418.94	-29.27	50.00	22.75	ملاذ لتأمين
2.40	7.15	275.99	0.06	1,803.90	790.51	6.54	105.00	17.18	مؤقت للتأمين
2.19	11.83	328.92	0.08	1,551.00	709.78	4.72	60.00	25.86	أريانس إس إس
2.53	6.72	(س)	-1.42	425.00	167.96	-35.42	25.00	17.00	سلاجية
1.41	13.45	(س)	-0.26	1,226.87	869.54	-16.61	64.64	18.98	ولاد
2.05	12.32	22.44	1.13	1,012.00	492.93	45.10	40.00	25.30	المرع العرن
3.09	8.83	(س)	-0.06	928.20	300.11	-2.15	34.00	27.30	ساب لتكافل
2.09	10.48	(س)	-0.69	658.20	314.51	-20.65	30.00	21.94	سابكو
-	-	-	-	95.00	-	-	10.00	9.50	وفا لتأمين *
2.57	6.45	(س)	-6.73	379.54	147.91	-154.34	22.95	16.54	إتحاد الخليج
2.19	14.95	49.73	0.66	545.83	249.21	10.98	16.67	32.75	الأهلي للتكافل
6.04	3.91	(س)	-1.16	686.76	113.70	-33.77	29.10	23.60	السبح
4.71	8.40	134.24	0.30	1,043.08	523.70	22.70	39.55	26.50	التأمين العربية
1.41	14.09	274.47	0.07	794.40	365.78	2.89	19.86	19.86	الإتحاد للتأمين
3.14	5.67	(س)	-2.47	712.80	226.91	-98.61	40.00	17.82	المصارف لتأمين
5.12	6.63	(س)	-1.25	1,358.00	265.30	-50.13	40.00	33.95	المتحد للتأمين
1.54	10.77	20.12	0.83	1,479.06	959.75	73.52	89.10	16.60	الإتماء السعودية
3.77	34.90	19.18	6.85	15,768.00	4,187.43	822.20	120.00	131.40	بنيو العربية
2.37	32.81	14.67	5.30	3,108.00	1,312.24	211.87	40.00	77.70	تكافل الراجحي
3.04	12.01	61.40	0.60	1,096.50	360.20	17.86	30.00	36.55	أئيب
1.69	19.55	10.00	3.30	1,650.00	977.47	165.06	50.00	33.00	أكسا التعاونية
1.59	7.97	(س)	-1.27	632.00	398.66	-63.40	50.00	12.64	الخليجية العامة
1.48	14.92	39.79	0.56	663.00	447.59	16.66	30.00	22.10	بروج لتأمين
2.40	9.51	(س)	-0.63	913.60	380.49	-25.95	40.00	22.84	العالمية
10.54	10.54	(س)	-1.91	816.00	210.80	-38.11	20.00	40.80	الوطنية
52.11	0.66	(س)	-9.33	447.20	6.58	-121.32	13.00	34.40	أمانة لتأمين
6.14	5.06	(س)	-3.49	466.50	75.95	-52.31	15.00	31.10	عندة
4.90	6.40	(س)	-0.41	942.00	192.10	-12.22	30.00	31.40	الإتماء طوكيو م
2.79	14.23	22.29	0.82	53,135.14	19,078.79	1,099.84	1,340.95	-	إجمالي للتأمين
12.32	12.29	52.53	2.88	3,785.00	307.29	72.06	25.00	151.40	ام أي إس
13.38	14.65	835.92	0.23	1,960.00	146.53	2.34	10.00	196.00	بحر العرب
10.55	17.84	28.52	6.60	22,584.00	2,141.00	791.80	120.00	188.20	سولستر
10.92	16.74	32.70	5.59	28,329.00	2,594.82	866.20	155.00	-	إجمالي التغطيات وخدمات التفتيش

المؤشرات المالية - 2021/12/30م

الشركة	سعر الإغلاق	الأسم المصدرة (مليون)	صافي الدخل (مليون)	حقوق المساهمين (مليون)	القيمة السوقية (مليون)	العائد على السهم	السعر للعائد	القيمة الدفترية	سعر/القيمة الدفترية
اس تي سي	112.40	2,000.00	11,289.00	68,503.00	224,800.00	5.64	19.91	34.25	3.28
إيجار إنصالات	31.15	770.00	997.00	14,825.00	23,985.50	1.29	24.06	19.25	1.62
زين السعودية	12.04	898.73	179.40	8,920.00	10,820.70	0.20	60.32	9.93	1.21
غلوب للإنصالات	29.40	22.85	-35.74	89.95	671.79	-1.56	(س)	3.94	7.47
إجمالي الإنصالات	-	3,691.58	12,429.66	92,337.95	260,277.99	3.37	20.83	25.01	2.82
الغاز	54.20	75.00	237.90	1,635.90	4,065.00	3.17	17.09	21.81	2.48
الخريف	102.40	25.00	102.57	327.52	2,560.00	4.10	24.96	13.10	7.82
أكوا باور	84.00	731.10	454.48	8,425.16	61,412.32	0.62	135.13	11.52	7.29
كهرباء السعودية	23.98	4,166.59	19,032.00	256,261.00	99,914.92	4.57	5.25	61.50	0.39
إجمالي المرافق العامة	-	4,997.69	19,826.96	266,649.58	167,952.24	3.97	8.47	53.35	0.63
الرياض ريت	9.85	171.70	57.07	1,581.60	1,691.25	0.33	29.64	9.21	1.07
الجزيرة ريت	22.78	11.80	-2.68	84.83	268.80	-0.23	(س)	7.19	3.17
جندى ريت الحرمين	8.00	66.00	-77.17	568.92	528.00	-1.17	(س)	8.62	0.93
تعليم ريت	12.30	51.00	31.94	542.26	627.30	0.63	19.64	10.63	1.16
المعذر ريت	8.96	61.37	15.18	536.75	549.88	0.25	36.23	8.75	1.02
مشاكة ريت	9.92	88.00	37.86	870.08	872.96	0.43	23.06	9.89	1.00
ملكبة ريت	9.85	68.11	26.71	646.70	670.88	0.39	25.12	9.49	1.04
سيكو السعودية ريت	8.57	57.24	-18.85	495.20	490.55	-0.33	(س)	8.65	0.99
الأهلي ريت 1	11.40	137.50	38.78	1,312.94	1,567.50	0.28	40.42	9.55	1.19
ذرية ريت	12.70	107.51	34.84	930.54	1,365.38	0.32	39.19	8.66	1.47
الراجحي ريت	10.92	161.86	-176.92	1,307.00	1,767.47	-1.09	(س)	8.08	1.35
جندى ريت السعودية	14.98	186.51	62.71	1,761.11	2,793.92	0.34	44.55	9.44	1.59
سدكو كابيتال ريت	12.00	60.00	-5.15	512.72	720.00	-0.09	(س)	8.55	1.40
سويكروب وابل ريت	7.15	118.00	-149.12	939.61	843.70	-1.26	(س)	7.96	0.90
ميفك ريت	7.22	73.28	-127.11	558.16	529.05	-1.73	(س)	7.62	0.95
نيان ريت	9.76	162.88	33.61	1,403.80	1,589.71	0.21	47.30	8.62	1.13
الخبر ريت	8.67	141.01	12.08	864.16	1,222.56	0.09	101.20	6.13	1.41
إجمالي الصناديق العقارية المتداولة	-	1,723.76	-206.23	14,916.40	10,998.90	-0.12	36.92	8.65	1.21
العقارية	20.30	240.00	-162.80	2,828.00	4,872.00	-0.68	(س)	11.78	1.72
طبية	31.80	160.46	-61.31	4,329.04	5,102.53	-0.38	(س)	26.98	1.18
مكة	75.40	164.82	-48.00	4,655.00	12,427.14	-0.29	(س)	28.24	2.67
التعمير	25.40	177.77	408.31	2,032.00	4,515.36	2.30	11.06	11.43	2.22
إعمار	11.94	1,133.33	-1,120.00	8,141.00	13,531.96	-0.99	(س)	7.18	1.66
البحر الأحمر	21.12	60.00	-154.40	326.60	1,267.20	-2.57	(س)	5.44	3.88
جيل عمر	25.40	929.40	-766.00	6,643.58	23,606.76	-0.82	(س)	7.15	3.55
دار الأركان	10.06	1,080.00	88.63	19,102.31	10,864.80	0.08	122.59	17.69	0.57
مدينة المعرفة	16.16	339.30	-6.08	3,095.86	5,483.09	-0.02	(س)	9.12	1.77
الأندلس	18.00	93.33	63.01	1,075.73	1,679.99	0.68	26.66	11.53	1.56
المركز	22.58	475.00	439.70	5,912.20	10,725.50	0.93	24.39	12.45	1.81
إجمالي إدارة وتطوير العقارات	-	4,853.41	-1,318.94	58,141.32	94,076.34	-0.27	27.80	11.98	1.62
إجمالي السوق	-	259,554.716	472,268.12	2,456,623.65	10,009,150.89	1.82	20.56	9.46	4.07

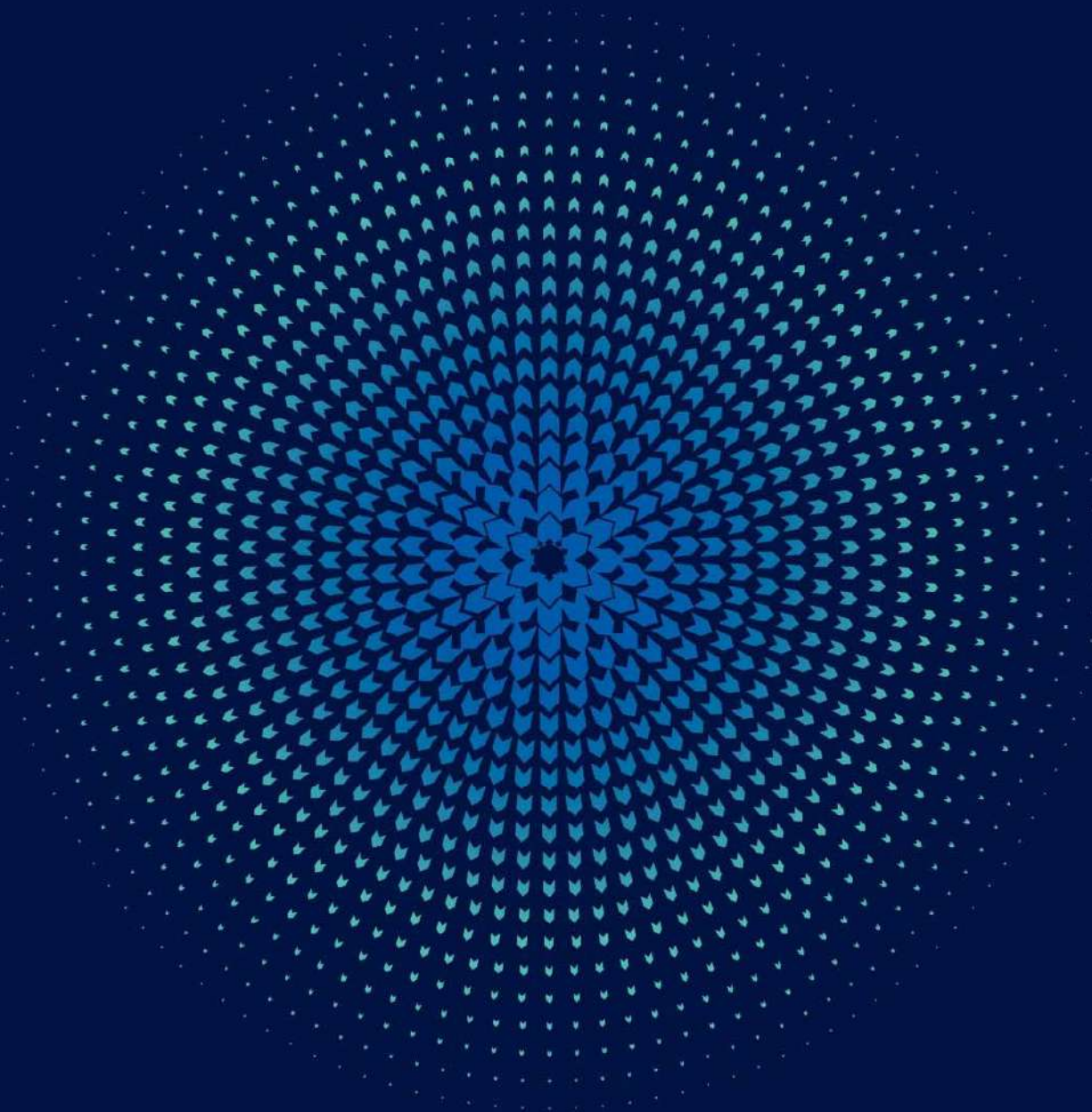

ملخص السوق – 2021م

القيمة المتداولة للأسهم تتجاوز **11.36** مليار ريال، **393.98** ألف صفقة تم تنفيذها خلال العام 2021م

في نهاية عام 2021م، أغلق مؤشر السوق الموازية (نمو) عند مستوى **25,975.83** نقطة. وقد كانت أعلى نقطة إغلاق للمؤشر خلال الفترة في يوم 2021/02/17م، عند مستوى **27,866.66** نقطة .

بلغت القيمة السوقية للأسهم المصدرة في نهاية عام 2021م، **19.03** مليار ريال أي ما يعادل (**5.07** مليار دولار أمريكي)

بلغت القيمة الإجمالية للأسهم المتداولة خلال عام 2021م، نحو **11.36** مليار ريال أي ما يعادل (**3.03** مليار دولار أمريكي).

وبلغ إجمالي عدد الصفقات المنفذة خلال عام 2021م، **393.98** ألف صفقة .

أما إجمالي عدد الأسهم المتداولة* خلال عام 2021م، فقد بلغ **120** مليون سهم.

بلغ المتوسط اليومي لعدد الصفقات المنفذة خلال عام 2021م، نحو **1,575** صفقة .

أما المتوسط اليومي لقيمة الأسهم المتداولة خلال عام 2021م، فقد بلغ نحو **45.46** مليون ريال.

وبلغ المتوسط اليومي لعدد الأسهم المتداولة خلال عام 2021م، نحو **483** ألف سهم.

إجراءات الشركات خلال 2021م

الشركة	نوع الاجراء	التاريخ	رأس المال رأس (القديم) رأس (الجديد)	رأس المال رأس (القديم) رأس (الجديد)	الإسهم المصدرة (القديم)	الإسهم المصدرة (الجديد)
الشركة الوطنية للبناء والتسويق	أسهم منحة - سهم مجاني لكل 1 سهم مملوك	31/12/2020	60,000,000	120,000,000	6,000,000	12,000,000
شركة سمو العقارية	أسهم منحة - سهم مجاني لكل 2 سهم مملوك	05/05/2021	250,000,000	375,000,000	25,000,000	37,500,000
شركة الأعمال التطويرية الغذائية	أسهم منحة - سهم مجاني لكل 5 سهم مملوك	16/09/2021	25,000,000	30,000,000	2,500,000	3,000,000

الطروحات الجديدة (الإكتتابات الأولية) 2021م

الشركة	القطاع	تاريخ الإكتتاب	تاريخ الإدراج	رأس المال (ريال)	الإسهم المصدرة	أسهم الإكتتاب	متحصلات الإكتتاب (ريال)	سعر الطرح (ريال)	سعر الإغلاق (ريال)	القيمة السوقية (ريال)	% الإجمالي القيمة السوقية
شركة مطاعم بيت الشطيرة للوجبات السريعة	الخدمات الاستهلاكية	15/08/2021	8/9/2021	25,000,000	2,500,000	725,000	119,625,000	165	293.2	733,000,000.00	3.85%
شركة الحاسوب للتجارة	تجزئة السلع الكمالية	24/10/2021	04/11/2021	14,000,000	1,400,000	280,000	26,600,000	95	510	714,000,000.00	3.75%
شركة جروب فايف السعودية للأنايب	تجزئة السلع الكمالية	14/11/2021	29/11/2021	280,000,000	28,000,000	2,800,000	98,000,000	35	38.25	1,071,000,000.00	5.63%
شركة تقدم العالمية للاتصالات وتقنية المعلومات	الأجهزة والمعدات التقنية	12/12/2021	-	20,000,000	2,000,000	400,000	44,000,000	110	-	-	-
شركة جاهز الدولية لتقنية نظم المعلومات	تجزئة السلع الكمالية	23/12/2021	-	104,918,030	10,491,803	1,888,523	1,605,244,550	850	-	-	-
شركة الوسائل الصناعية	السلع الرأسمالية	26/12/2021	-	250,000,000	25,000,000	2,500,000	-	-	-	-	-
الإجمالي	-	-	-	693,918,030	69,391,803	8,593,523	1,893,469,550	-	-	2,518,000,000.00	13.24%

الشركات الجديدة المدرجة خلال 2021م

الشركة	تاريخ الإدراج	سعر الطرح (ريال)	الإسهم المصدرة	رأس المال (ريال)
شركة وطني للحديد والصلب	17/02/2021	37	12,110,000	121,100,000
شركة مصنع فاش للمواد الغذائية	04/05/2021	50	1,130,000	11,300,000
شركة أبناء محمد حسن الناقول	02/06/2021	21	2,900,000	29,000,000
الشركة الوطنية لصناعة الأسمدة الكيماوية	28/07/2021	32	5,000,000	50,000,000
شركة مجمع المركز الكندي الطبي العام	02/08/2021	39	7,700,000	77,000,000
شركة بنان العقارية	11/08/2021	15	20,000,000	200,000,000
شركة مطاعم بيت الشطيرة للوجبات السريعة	08/09/2021	165	2,500,000	25,000,000
شركة توزيع الغاز الطبيعي	22/09/2021	13	5,000,000	50,000,000
شركة أنماء الروابي	28/10/2021	15	40,000,000	400,000,000
شركة الحاسوب للتجارة	04/11/2021	95	1,400,000	14,000,000
شركة جروب فايف السعودية للأنايب	29/11/2021	35	28,000,000	280,000,000
الإجمالي	-	-	125,740,000	1,257,400,000

مؤشر السوق الموازية (نمو حد أعلى) - القيمة والأسهم المتداولة - ديسمبر 2021م

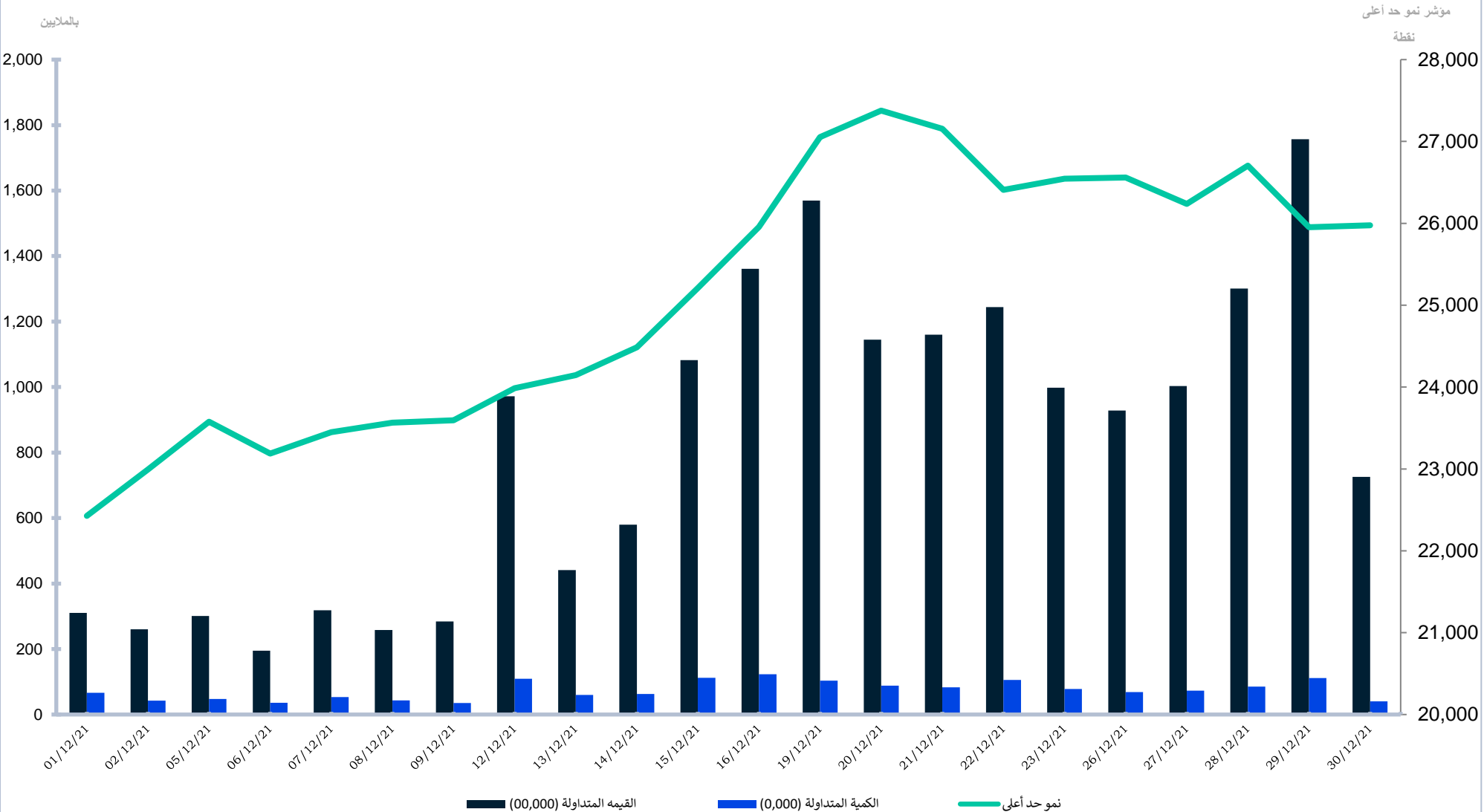

مؤشر السوق الموازية (نمو حد أعلى) - القيمة والأسهم المتداولة - 2021م

بالملايين

مؤشر نمو حد أعلى

نقطة

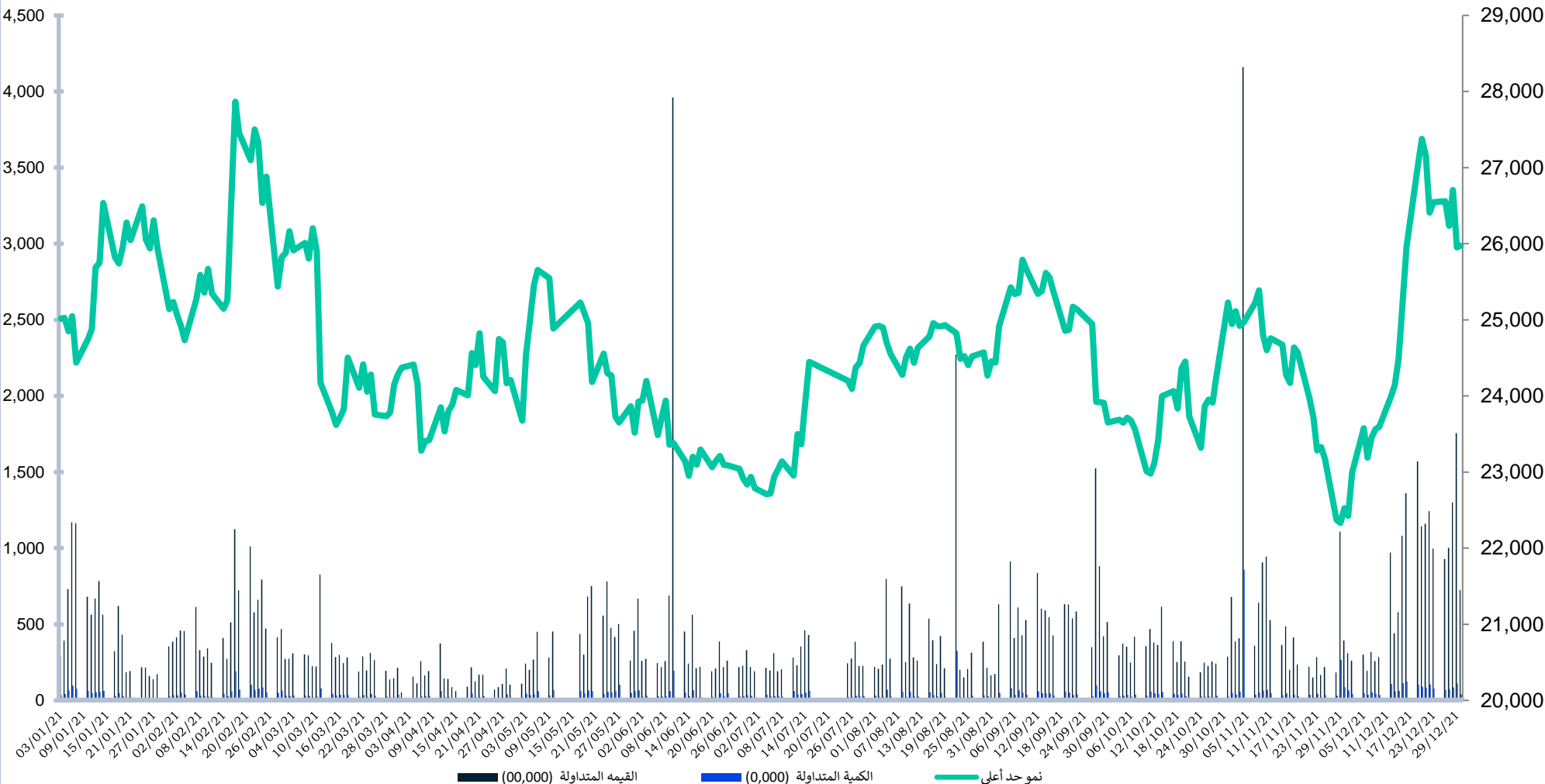

إحصائيات السوق حسب القطاعات - 2021م

النسبة الى الإجمالي	الصفقات المنفذة	النسبة الى الإجمالي	الأسهم المتداولة	النسبة الى الإجمالي	قيمه الأسهم المتداولة	القطاعات
34.02%	134,040	49.81%	60,250,275	30.33%	3,446,683,496.05	المواد الأساسية
2.80%	11,023	1.20%	1,454,153	3.47%	394,452,577.20	السلع الرأسمالية
29.17%	114,917	17.90%	21,654,243	34.82%	3,957,741,507.00	الخدمات الإستهلاكية
4.28%	16,877	1.04%	1,258,401	3.93%	446,983,731.00	تجزئة السلع الكمالية
8.18%	32,229	2.43%	2,942,460	7.86%	893,016,332.00	إنتاج الأغذية
6.52%	25,672	4.83%	5,844,192	4.71%	534,807,570.25	الرعاية الصحية
3.03%	11,932	1.60%	1,935,596	1.77%	201,171,930.00	المرافق العامة
12.00%	47,290	21.18%	25,621,444	13.12%	1,490,691,097.03	إدارة وتطوير العقارات
100.00%	393,980	100.00%	120,960,764	100.00%	11,365,548,240.53	الإجمالي

إحصائيات السوق حسب القطاعات - 2021م

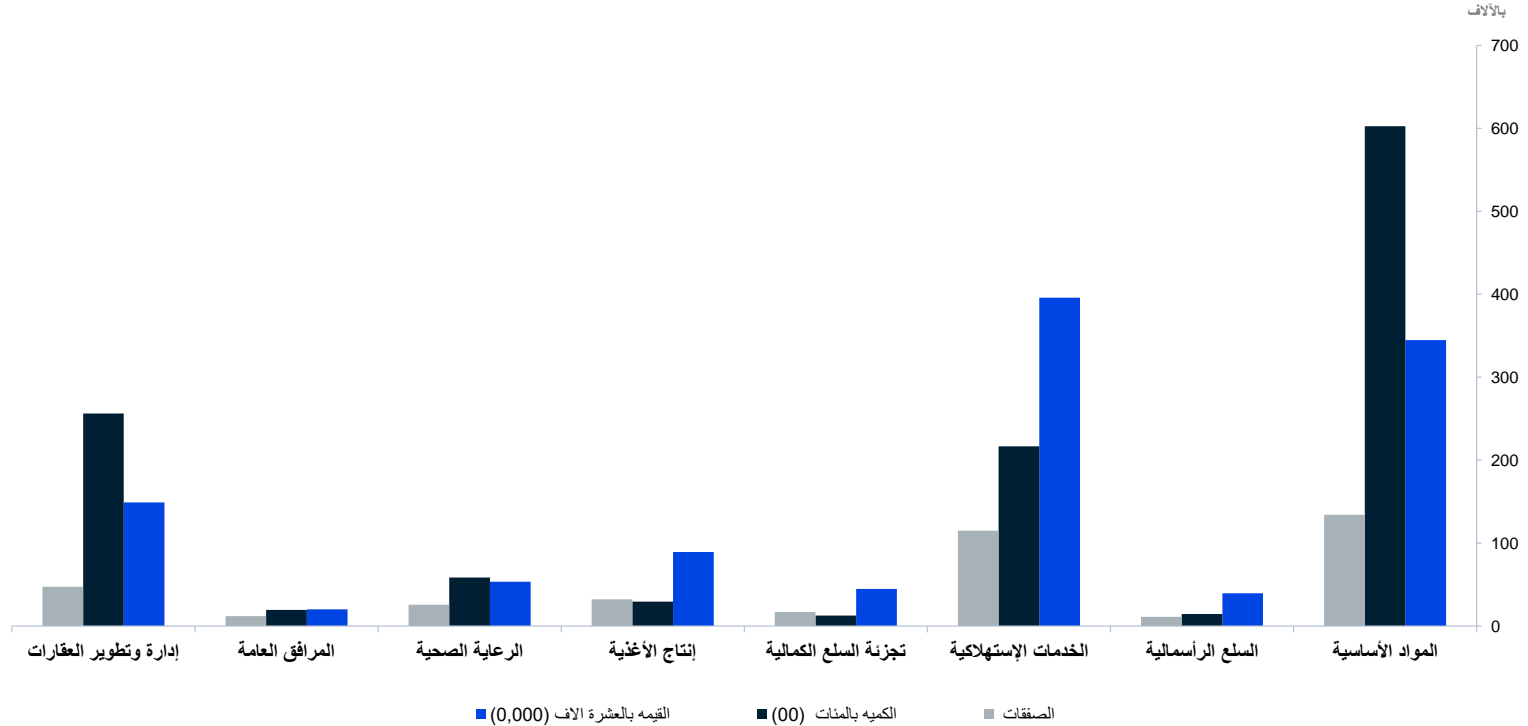

إحصائيات السوق 2018م- 2021م

السنة	قيمة الأسهم المتداولة (ريال)	التغير %	عدد الأسهم المتداولة	التغير %	عدد الصفقات المنفذة	التغير %
2018	412,482,912.50	-	26,271,597	-	42,150	-
2019	2,279,809,606.61	452.70%	82,088,838	212.46%	138,494	228.57%
2020	7,113,974,961.04	212.04%	126,360,835	53.93%	287,493	107.59%
2021	11,365,548,240.53	59.76%	120,960,764	-4.27%	393,980	37.04%

إحصائيات السوق 2018م- 2021م

بالملايين

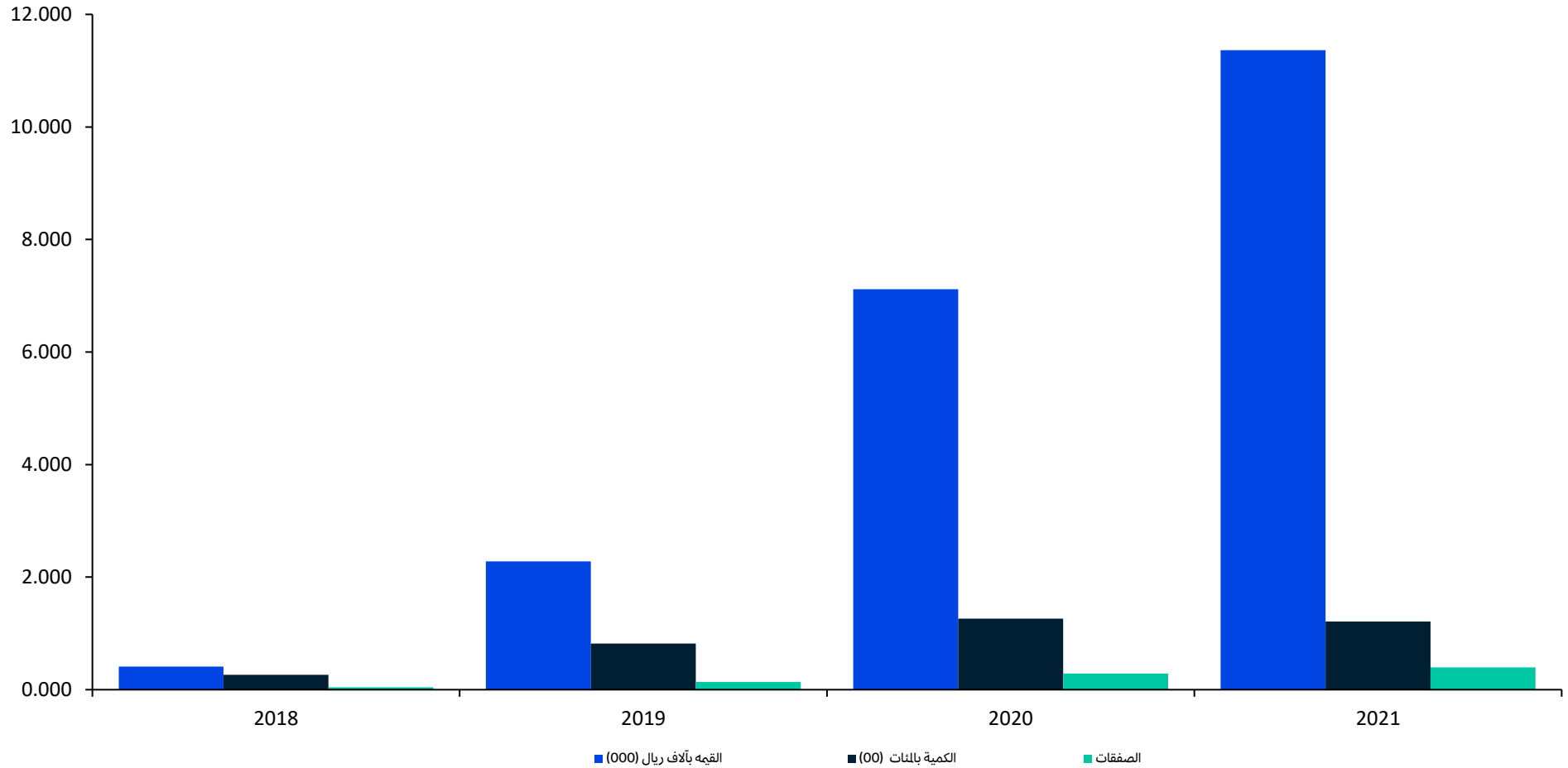

إحصائيات السوق - مقارنة شهرية (2021م / 2020م)

% التغير	عدد الصفقات المنفذة		% التغير	عدد الأسهم المتداولة		% التغير	قيمة الأسهم المتداولة (ريال)		الشهر
	2020	2021		2020	2021		2020	2021	
30.51%	18,775	24,503	36.44%	6,167,435	8,415,145	262.23%	276,777,729.78	1,002,560,300.80	يناير
30.60%	20,443	26,699	69.44%	6,812,614	11,543,030	198.82%	351,735,416.55	1,051,042,485.10	فبراير
-3.58%	22,796	21,979	-18.13%	9,518,576	7,793,237	74.81%	379,196,917.22	662,885,594.55	مارس
-49.05%	25,123	12,801	-61.81%	12,708,959	4,853,377	-54.40%	678,477,598.59	309,367,018.55	أبريل
66.33%	15,722	26,150	6.39%	8,986,558	9,561,018	89.69%	402,266,831.50	763,058,808.10	مايو
-24.88%	33,426	25,108	-28.05%	12,800,995	9,210,224	57.24%	669,841,535.25	1,053,261,091.75	يونيو
-7.07%	19,002	17,658	-19.07%	6,785,884	5,491,961	44.15%	306,997,721.50	442,536,590.15	يوليو
102.31%	15,361	31,077	37.71%	7,569,432	10,423,618	189.62%	332,754,478.85	963,734,801.84	أغسطس
49.49%	30,280	45,266	-45.73%	19,163,796	10,399,642	33.44%	957,130,209.15	1,277,154,385.40	سبتمبر
16.01%	28,380	32,923	-42.78%	12,481,817	7,142,271	-18.32%	827,235,317.95	675,717,417.24	أكتوبر
61.40%	31,406	50,690	73.39%	11,441,798	19,839,307	43.58%	936,661,495.40	1,344,846,024.00	نوفمبر
195.48%	26,779	79,126	36.61%	11,922,971	16,287,934	82.87%	994,899,709.30	1,819,383,723.05	ديسمبر
37.04%	287,493	393,980	-4.27%	126,360,835	120,960,764	59.76%	7,113,974,961.04	11,365,548,240.53	السنوي

مقارنة معلومات التداول عام (2021 م / 2020 م)

نسبة التغير	عام 2020	عام 2021	الربع الرابع 2021	الربع الثالث 2021	الربع الثاني 2021	الربع الأول 2021	معلومات التداول
37.04%	287,493	393,980	162,739	94,001	64,059	73,181	عدد الصفقات المنفذة
-4.27%	126,360,835	120,960,764	43,269,512	26,315,221	23,624,619	27,751,412	عدد الأسهم المتداولة *
59.76%	7,113,974,961.04	11,365,548,240.53	3,839,947,164.29	2,683,425,777.39	2,125,686,918.40	2,716,488,380.45	قيمة الأسهم المتداولة (ريال)
-	251	250	65	60	61	64	عدد أيام التداول
37.59%	1,145.39	1,575.92	2,503.68	1,566.68	1,050.15	1,143.45	المتوسط اليومي لعدد الصفقات المنفذة
-3.89%	503,429.62	483,843.06	665,684.80	438,587.02	387,288.84	433,615.81	المتوسط اليومي للأسهم المتداولة
60.40%	28,342,529.73	45,462,192.96	59,076,110.22	44,723,762.96	34,847,326.53	42,445,130.94	المتوسط اليومي لقيمة الأسهم المتداولة (ريال)
56.24%	12.18	19.03	19.03	15.26	11.86	12.48	القيمة السوقية للأسهم المصدرة (مليار ريال)
-1.03%	26,245.46	25,975.83	25,975.83	23,652.32	22,937.50	24,291.91	مؤشر السوق الموازية (نمو حد أعلى)
-	2	11	3	5	2	1	عدد الشركات الجديدة المدرجة
-	4	14	14	12	7	5	عدد الشركات المدرجة

* معدلة لجميع إجراءات الشركات

إحصائيات السوق - ديسمبر 2021م

الصفقات المنفذة	الاسهم المتداولة	قيمة الاسهم المتداولة	المواد الأساسية
2,478	1,780,439	58,389,237.10	أسمنت الرياض
2,592	941,025	63,987,126.20	حديد وطني
8,215	1,062,995	180,175,236.20	الذقون
1,649	199,138	25,655,899.20	موبي
8,833	4,322,733	169,140,026.80	جروب فايف
23,767.00	8,306,330.00	497,347,525.50	الإجمالي
الصفقات المنفذة	الاسهم المتداولة	قيمة الاسهم المتداولة	المسح الرأسمالية
1,650	35,338	12,210,368.60	الوطنية للبناء و التسويق
1,650	35,338	12,210,368.60	الإجمالي
الصفقات المنفذة	الاسهم المتداولة	قيمة الاسهم المتداولة	الخدمات الاستهلاكية
10,729	1,172,869	312,962,689.00	برغرايزر
10,729	1,172,869	312,962,689.00	الإجمالي
الصفقات المنفذة	الاسهم المتداولة	قيمة الاسهم المتداولة	تجزئة السلع الكمالية
12,765	932,574	363,660,566.20	الحاسوب
12,765	932,574	363,660,566.20	الإجمالي
الصفقات المنفذة	الاسهم المتداولة	قيمة الاسهم المتداولة	إنتاج الأغذية
11,234	768,625	258,020,728.20	فش فاش
11,234	768,625	258,020,728.20	الإجمالي
الصفقات المنفذة	الاسهم المتداولة	قيمة الاسهم المتداولة	الرعاية الصحية
6,240	1,630,395	133,576,343.40	المركز الكندي الطبي
6,240	1,630,395	133,576,343.40	الإجمالي
الصفقات المنفذة	الاسهم المتداولة	قيمة الاسهم المتداولة	المرافق العامة
6,142	1,215,205	131,348,191.00	غاز
6,142	1,215,205	131,348,191.00	الإجمالي
الصفقات المنفذة	الاسهم المتداولة	قيمة الاسهم المتداولة	إدارة وتطوير العقارات
2,171	1,062,329	65,276,230.20	سمو
1,007	177,375	10,235,159.00	بنان
3,421	986,894	34,745,921.95	إنماء الروابي
6,599	2,226,598	110,257,311.15	الإجمالي
79,126	16,287,934	1,819,383,723.05	اجمالي السوق

إحصائيات السوق - الربع الرابع 2021

الصفقات المنفذة	الاسهم المتداولة	قيمة الاسهم المتداولة	المواد الأساسية
7,637	6,040,799	200,186,624.15	أسمنت الرياض
6,054	2,444,872	160,003,933.20	حديد وطني
17,187	2,140,335	362,759,981.00	الناقول
3,220	384,514	47,692,965.00	موبي
13,652	7,209,263	277,774,798.15	جروب فايف
47,750.00	18,219,783.00	1,048,418,301.50	الإجمالي
الصفقات المنفذة	الاسهم المتداولة	قيمة الاسهم المتداولة	السلع الرأسمالية
4,297	77,845	26,018,062.60	الوطنية للبناء و التسويق
4,297	77,845	26,018,062.60	الإجمالي
الصفقات المنفذة	الاسهم المتداولة	قيمة الاسهم المتداولة	الخدمات الاستهلاكية
22,472	3,144,496	591,897,305.60	التطويرية للغذائية **
14,346	1,430,123	371,661,868.40	برغرايزرز
36,818	4,574,619	963,559,174.00	الإجمالي
الصفقات المنفذة	الاسهم المتداولة	قيمة الاسهم المتداولة	تجزئة السلع الكمالية
16,877	1,258,401	446,983,731.00	الحاسوب
16,877	1,258,401	446,983,731.00	الإجمالي
الصفقات المنفذة	الاسهم المتداولة	قيمة الاسهم المتداولة	إنتاج الأغذية
13,288	931,121	303,017,617.60	فش فاش
13,288	931,121	303,017,617.60	الإجمالي
الصفقات المنفذة	الاسهم المتداولة	قيمة الاسهم المتداولة	الرعاية الصحية
12,258	2,651,744	209,643,358.70	المركز الكندي الطبي
12,258	2,651,744	209,643,358.70	الإجمالي
الصفقات المنفذة	الاسهم المتداولة	قيمة الاسهم المتداولة	المرافق العامة
11,923	1,934,682	201,149,955.20	غاز
11,923	1,934,682	201,149,955.20	الإجمالي
الصفقات المنفذة	الاسهم المتداولة	قيمة الاسهم المتداولة	إدارة وتطوير العقارات
5,756	10,241,006	496,777,443.30	سمو
2,349	560,156	32,548,630.20	بذنان
11,423	2,820,155	111,830,890.19	إنماء الروابي
19,528	13,621,317	641,156,963.69	الإجمالي
162,739	43,269,512	3,839,947,164.29	اجمالي السوق

إحصائيات السوق - 2021م

الصفقات المنفذة	الاسهم المتداولة	قيمة الاسهم المتداولة	المواد الأساسية
33,178	29,423,620	986,345,690.90	اسمنت الرياض
36,888	15,918,277	1,086,630,646.50	حديد وطني
42,562	6,488,665	937,759,570.10	الناقول
7,760	1,210,450	158,172,790.40	موني
13,652	7,209,263	277,774,798.15	جروب فايف
134,040.00	60,250,275.00	3,446,683,496.05	الإجمالي
الصفقات المنفذة	الاسهم المتداولة	قيمة الاسهم المتداولة	السلع الراسمالية
11,023	1,454,153	394,452,577.20	الوطنية للبناء و التسويق
11,023	1,454,153	394,452,577.20	الإجمالي
الصفقات المنفذة	الاسهم المتداولة	قيمة الاسهم المتداولة	الخدمات الاستهلاكية
97,065	19,772,219	3,462,775,051.20	التطويرية الغذائية **
17,852	1,882,024	494,966,455.80	برغرايززر
114,917	21,654,243	3,957,741,507.00	الإجمالي
الصفقات المنفذة	الاسهم المتداولة	قيمة الاسهم المتداولة	تجزئة السلع الكمالية
16,877	1,258,401	446,983,731.00	الحاسوب
16,877	1,258,401	446,983,731.00	الإجمالي
الصفقات المنفذة	الاسهم المتداولة	قيمة الاسهم المتداولة	إنتاج الأغذية
32,229	2,942,460	893,016,332.00	فش فاش
32,229	2,942,460	893,016,332.00	الإجمالي
الصفقات المنفذة	الاسهم المتداولة	قيمة الاسهم المتداولة	الرعاية الصحية
25,672	5,844,192	534,807,570.25	المركز الكندي الطبي
25,672	5,844,192	534,807,570.25	الإجمالي
الصفقات المنفذة	الاسهم المتداولة	قيمة الاسهم المتداولة	المرافق العامة
11,932	1,935,596	201,171,930.00	غاز
11,932	1,935,596	201,171,930.00	الإجمالي
الصفقات المنفذة	الاسهم المتداولة	قيمة الاسهم المتداولة	إدارة وتطوير العقارات
31,109	21,760,108	1,316,168,866.80	سمو
4,758	1,041,181	62,691,340.04	بنان
11,423	2,820,155	111,830,890.19	إنماء الروابي
47,290	25,621,444	1,490,691,097.03	الإجمالي
393,980	120,960,764	11,365,548,240.53	اجمالي السوق

القيمة السوقية للأسهم المصدرة كما في 2021/12/30

النسبة للسوق	النسبة للقطاع	القيمة السوقية بالريال	سعر الإغلاق	عدد الاسهم المصدرة	المواد الأساسية
20.81	56.30	3,960,000,000.00	33.00	120,000,000	أسمنت الرياض
4.35	11.76	827,113,000.00	68.30	12,110,000	حديد وطني
2.69	7.28	512,140,000.00	176.60	2,900,000	الناقول
3.49	9.44	664,000,000.00	132.80	5,000,000	موبى
5.63	15.23	1,071,000,000.00	38.25	28,000,000	جروب فايف
36.97	100.00	7,034,253,000.00	-	168,010,000	الإجمالي
النسبة للسوق	النسبة للقطاع	القيمة السوقية بالريال	سعر الإغلاق	عدد الاسهم المصدرة	السلع الرأسمالية
21.00	100.00	3,996,000,000.00	333.00	12,000,000	الوطنية للبناء و التسويق
21.00	100.00	3,996,000,000.00	-	12,000,000	الإجمالي
النسبة للسوق	النسبة للقطاع	القيمة السوقية بالريال	سعر الإغلاق	عدد الاسهم المصدرة	الخدمات الاستهلاكية
3.85	100.00	733,000,000.00	293.20	2,500,000	برغ ايززر
3.85	100.00	733,000,000.00	-	2,500,000	الإجمالي
النسبة للسوق	النسبة للقطاع	القيمة السوقية بالريال	سعر الإغلاق	عدد الاسهم المصدرة	تجزئة السلع الكمالية
3.75	100.00	714,000,000.00	510.00	1,400,000	الحاسوب
3.75	100.00	714,000,000.00	-	1,400,000	الإجمالي
النسبة للسوق	النسبة للقطاع	القيمة السوقية بالريال	سعر الإغلاق	عدد الاسهم المصدرة	إنتاج الأغذية
2.19	100.00	416,970,000.00	369.00	1,130,000	فش فاش
2.19	100.00	416,970,000.00	-	1,130,000	الإجمالي
النسبة للسوق	النسبة للقطاع	القيمة السوقية بالريال	سعر الإغلاق	عدد الاسهم المصدرة	الرعاية الصحية
3.50	100.00	666,050,000.00	86.50	7,700,000	المركز الكندي الطبي
3.50	100.00	666,050,000.00	-	7,700,000	الإجمالي
النسبة للسوق	النسبة للقطاع	القيمة السوقية بالريال	سعر الإغلاق	عدد الاسهم المصدرة	المرافق العامة
3.17	100.00	603,000,000.00	120.60	5,000,000	غاز
3.17	100.00	603,000,000.00	-	5,000,000	الإجمالي
النسبة للسوق	النسبة للقطاع	القيمة السوقية بالريال	سعر الإغلاق	عدد الاسهم المصدرة	إدارة وتطوير العقارات
12.30	48.13	2,340,000,000.00	62.40	37,500,000	سمو
6.09	23.82	1,158,000,000.00	57.90	20,000,000	بنان
7.17	28.05	1,364,000,000.00	34.10	40,000,000	إنماء الروابي
25.56	100.00	4,862,000,000.00	-	97,500,000	الإجمالي
100	-	19,025,273,000.00	-	295,240,000	اجمالي السوق

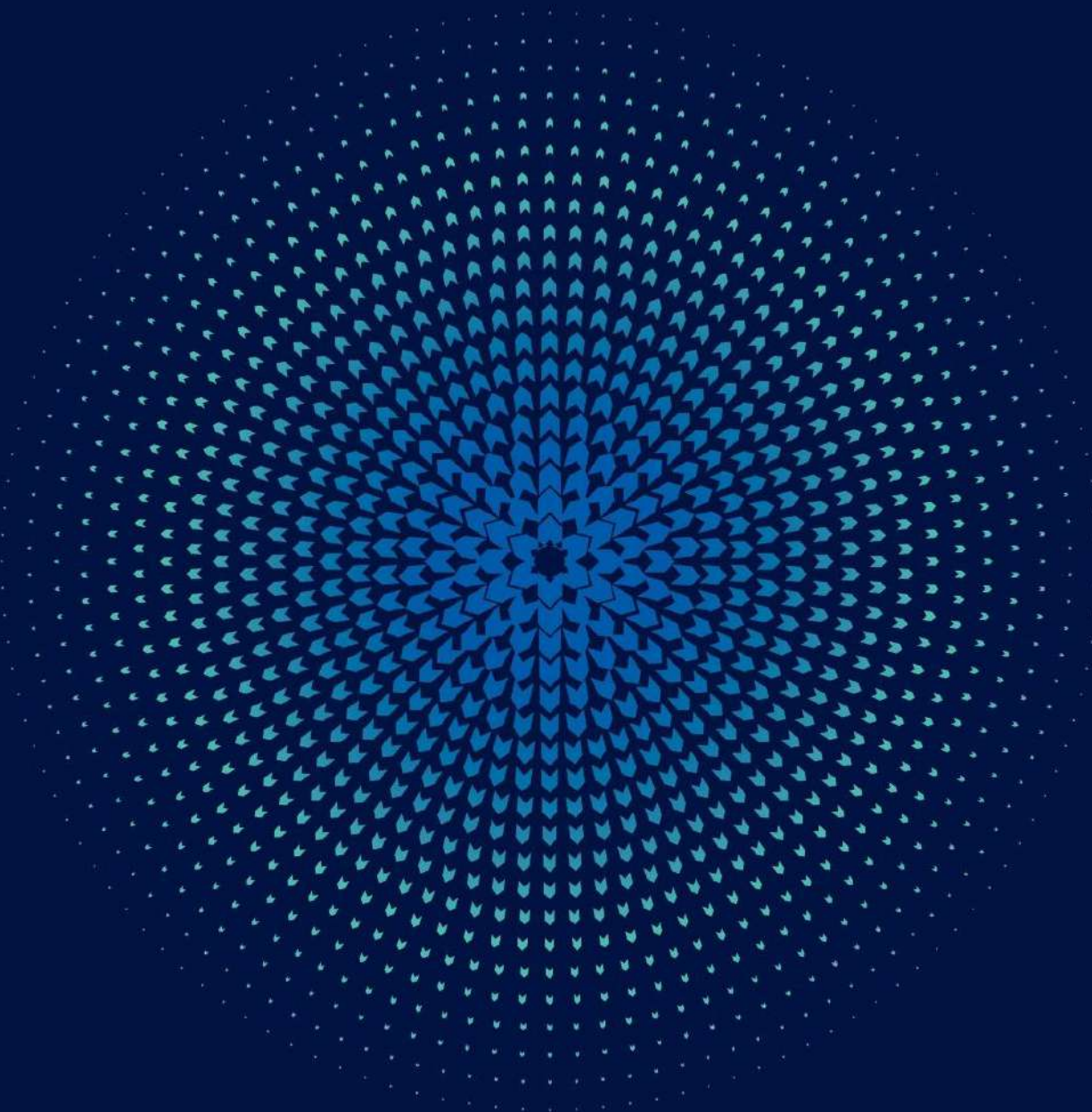

التغير في قيمة إصدارات الصكوك والسندات - الربع الرابع 2021م

قيمة الإصدارات (بعد رس)	قيمة الإصدارات (قبل رس)	تاريخ التغير	الصكوك والسندات
14,270,202,000	9,675,482,000	21/10/2021	صكوك الحكومة السعودية بالريال 12-01-2021
9,583,353,000	5,678,353,000	21/10/2021	صكوك الحكومة السعودية بالريال 2021-08-08
3,586,000,000	12,000,000,000	04/11/2021	صكوك الحكومة السعودية بالريال 2017-07-5
29,758,000	2,075,000,000	04/11/2021	صكوك الحكومة السعودية بالريال 2017-08-5
335,151,000	2,450,000,000	04/11/2021	صكوك الحكومة السعودية بالريال 2017-09-5
759,097,000	7,600,000,000	04/11/2021	صكوك الحكومة السعودية بالريال 2017-10-5
426,000,000	5,350,000,000	04/11/2021	أداة دين حكومية ذات عائد ثابت 1001-7
550,000,000	2,900,000,000	04/11/2021	أداة دين حكومية ذات عائد ثابت 1002-7
3,000,000,000	5,200,000,000	04/11/2021	أداة دين حكومية ذات عائد ثابت 1003-7
2,350,000,000	5,490,000,000	04/11/2021	أداة دين حكومية ذات عائد ثابت 1004-7
1,558,000,000	2,500,000,000	04/11/2021	أداة دين حكومية ذات عائد ثابت 1005-7
14,884,381,000	14,270,202,000	18/11/2021	صكوك الحكومة السعودية بالريال 12-01-2021
1,880,199,860	2,072,194,740	19/12/2021	صكوك شركة ارامكو توتال العربية للخدمات
9,783,353,000	9,583,353,000	23/12/2021	صكوك الحكومة السعودية بالريال 2021-08-08
5,781,937,000	5,566,937,000	23/12/2021	صكوك الحكومة السعودية بالريال 2021-11-10
5,584,650,000	5,758,500,000	26/12/2021	صكوك شركة صدارة للخدمات الأساسية

الإصدارات الجديدة المدرجة الصكوك والسندات - الربع الرابع 2021م

قيمة الإصدارات (ريال)	تاريخ الإدراج	الصكوك والسندات
11,113,675,000	07/11/2021	صكوك الحكومة السعودية بالريال 2021-11-07
5,566,937,000	07/11/2021	صكوك الحكومة السعودية بالريال 2021-11-10
11,356,990,000	07/11/2021	صكوك الحكومة السعودية بالريال 2021-11-12
5,444,811,000	07/11/2021	صكوك الحكومة السعودية بالريال 2021-11-15
33,482,413,000		الأجمالي

إحصائيات سوق الصكوك والسندات - ديسمبر 2021م

الصكوك و السندات	القيمة الاسمية المتداولة (ر.س.)	القيمة المتداولة (ر.س.)	عدد الصفقات	عدد الصكوك والسندات المدرجة	إغلاق المؤشر
مؤشر صكوك وسندات الشركات	100,000,000	100,200,000.00	1	5	994.23
مؤشر أدوات الدين الحكومية	574,825,000	590,407,997.08	190	74	1,016.21
مؤشر سوق الصكوك والسندات	674,825,000	690,607,997.08	191	79	1,003.85

قيمة الإصدارات الإجمالية سوق الصكوك والسندات - 2021م

الشهر	القيمة الاسمية المتداولة (ر.س.)	القيمة المتداولة (ر.س.)	عدد الصفقات	قيمة الإصدارات الإجمالية (ر.س.)	عدد الصكوك والسندات المدرجة	إغلاق المؤشر
يناير	1,505,064,000	1,560,419,106.31	127	389,745,419,020	73	1,024.17
فبراير	3,190,984,000	3,388,918,555.88	215	392,255,419,020	72	1,020.09
مارس	8,334,803,000	9,040,108,144.77	202	399,919,219,020	72	1,012.51
الربع الأول 2021	13,030,851,000	13,989,445,806.96	544	399,919,219,020.00	72	1,012.51
أبريل	964,167,000	997,510,240.36	180	411,632,219,020	72	1,017.55
مايو	2,412,108,000	2,554,945,688.66	114	415,162,219,020	72	1,019.74
يونيو	1,884,701,000	2,045,152,275.26	183	423,250,223,740	73	1,011.07
الربع الثاني 2021	5,260,976,000	5,597,608,204.28	477	423,250,223,740.00	73	1,011.07
يوليو	1,654,138,000	1,641,675,504.01	115	433,661,923,740	73	1,014.41
أغسطس	3,331,474,000	3,377,067,367.53	232	445,020,538,740	75	1,013.01
سبتمبر	1,352,685,000	1,387,109,514.52	244	451,695,742,740	75	1,001.21
الربع الثالث 2021	6,338,297,000	6,405,852,386.06	591	451,695,742,740.00	75	1,001.21
أكتوبر	2,004,489,000	2,003,017,831.25	332	460,195,462,740	75	1,001.20
نوفمبر	1,582,495,000	1,602,651,031.53	215	461,321,060,740	79	1,004.44
ديسمبر	674,825,000	690,607,997.08	191	461,370,215,860	79	1,003.85
الربع الرابع 2021	4,261,809,000	4,296,276,859.86	738	461,370,215,860.00	79	1,003.85
الإجمالي	28,891,933,000	30,289,183,257.16	2,350	461,370,215,860.00	79	1,003.85

السنة	عدد الصكوك والسندات المدرجة	قيمة الإصدارات الإجمالية (ر.س.)
2018	62	280,255,174,860
2019	69	346,111,640,000
2020	72	387,840,399,020
2021	79	461,370,215,860

سوق الصكوك والسندات - الربع الرابع 2021م

النسبة الى الإجمالي	الصفقات المنفذة	النسبة الى الإجمالي	القيمة المتداولة (ر.س)	النسبة الى الإجمالي	القيمة الاسمية المتداولة (ر.س)	سوق الصكوك والسندات
0.14%	1	2.33%	100,200,000.00	2.35%	100,000,000	صكوك وسندات الشركات
99.86%	737	97.67%	4,196,076,859.86	97.65%	4,161,809,000	صكوك وسندات الحكومة
100.00%	738	100.00%	4,296,276,859.86	100.00%	4,261,809,000	الإجمالي

إجمالي معلومات التداول في سوق الصكوك والسندات - الربع الرابع 2021م

النسبة الى الاجمالي	الربع الرابع - 2021	معلومات التداول
الصكوك والسندات في سجل الأوامر		
95.26%	703	عدد الصفقات المنفذة
14.64%	623,809,000	القيمة الاسمية المتداولة (ر.س)
14.95%	642,317,899.86	القيمة المتداولة (ر.س)
الصفقات المتفاوض عليها		
4.74%	35	عدد الصفقات المنفذة
85.36%	3,638,000,000	القيمة الاسمية المتداولة (ر.س)
85.05%	3,653,958,960.00	القيمة المتداولة (ر.س)
إجمالي تداولات الصكوك والسندات		
100%	738	عدد الصفقات المنفذة
100%	4,261,809,000	القيمة الاسمية المتداولة (ر.س)
100%	4,296,276,859.86	القيمة المتداولة (ر.س)

مقارنة احصائيات سوق الصكوك والسندات - الربع الرابع 2021م / الربع الثالث 2021م

نسبة التغير	الربع الثالث - 2021	الربع الرابع - 2021	إحصائيات التداول (الصكوك والسندات)
29.70%	569	738	عدد الصفقات المنفذة في سجل الأوامر
600.61%	608,297,000	4,261,809,000	القيمة الاسمية المتداولة في سجل الأوامر (ر.س)
582.86%	629,157,786	4,296,276,860	القيمة المتداولة في سجل الأوامر (ر.س)
59.09%	22	35	عدد الصفقات المتفاوض عليها المنفذة
	5,730,000,000	3,638,000,000	القيمة الاسمية المتداولة للصفقات المتفاوض عليها (ر.س)
-36.75%	5,776,694,600	3,653,958,960	القيمة المتداولة للصفقات المتفاوض عليها (ر.س)
-	60	65	عدد أيام التداول
15.05%	105,638,283	121,535,523	المتوسط اليومي لقيمة الاسمية المتداولة (ر.س)
14.56%	106,764,206	122,311,320	المتوسط اليومي لقيمة المتداولة (ر.س)
0.26%	1,001.21	1,003.85	مؤشر سوق الصكوك والسندات
2.14%	451,695,742,740	461,370,215,860	قيمة الإصدارات الإجمالية (ر.س)
-	2	4	عدد الصكوك والسندات الجديدة المدرجة
-	0	0	عدد الصكوك والسندات ملغاة الإدراج
-	75	79	عدد الصكوك والسندات المدرجة

إحصائيات سوق الصكوك والسندات - الربع الرابع 2021م

نوع الفائدة لكل إصدار	تاريخ الاستحقاق	معدل القسيمة	الصفقات المنفذة	القيمة الاسمية المتناولة (ر.)	القيمة المتناولة (ر.)	مؤشر صكوك وسندات الشركات
عائد متغير	15/12/2028	1.86	0	0	0.00	صكوك صادرة
عائد متغير	30/07/2022	1.64	0	0	0.00	صكوك البحرين
عائد متغير	20/12/2025	1.88	0	0	0.00	صكوك سلطنة عمان
عائد متغير	10/05/2030	2.19	0	0	0.00	صكوك كبرياء السعودية 3
عائد متغير	30/01/2024	1.52	1	100,000,000	100,200,000.00	صكوك كبرياء السعودية 4
-	-	-	1	100,000,000	100,200,000.00	الإجمالي
نوع الفائدة لكل إصدار	تاريخ الاستحقاق	معدل القسيمة	الصفقات المنفذة	القيمة الاسمية المتناولة (ر.)	القيمة المتناولة (ر.)	مؤشر صكوك وسندات الحكومة
عائد متغير	23/02/2023	0.74	0	0	0.00	أداة دين متغير / 1001-7
عائد متغير	23/02/2026	0.89	0	0	0.00	أداة دين متغير / 1001-10
عائد متغير	22/03/2026	0.94	0	0	0.00	أداة دين متغير / 1002-10
عائد متغير	26/04/2026	0.87	0	0	0.00	أداة دين متغير / 1003-10
عائد متغير	24/05/2023	0.74	0	0	0.00	أداة دين متغير / 1004-7
عائد متغير	24/05/2026	0.89	0	0	0.00	أداة دين متغير / 1004-10
عائد متغير	28/06/2023	0.8	0	0	0.00	أداة دين متغير / 1005-7
عائد متغير	28/06/2026	0.95	0	0	0.00	أداة دين متغير / 1005-10
عائد متغير	26/07/2023	0.72	0	0	0.00	أداة دين متغير / 1006-7
عائد متغير	26/07/2026	0.87	0	0	0.00	أداة دين متغير / 1006-10
عائد متغير	23/08/2026	0.89	0	0	0.00	أداة دين متغير / 1007-10
عائد متغير	27/09/2026	0.95	0	0	0.00	أداة دين متغير / 1008-10
ثابت	12/08/2022	2.34	0	0	0.00	أداة دين ثابت / 1001-7
ثابت	12/08/2025	2.65	0	0	0.00	أداة دين ثابت / 1001-10
ثابت	15/09/2022	2.33	0	0	0.00	أداة دين ثابت / 1002-7
ثابت	15/09/2025	2.7	0	0	0.00	أداة دين ثابت / 1002-10
ثابت	20/10/2022	2.17	0	0	0.00	أداة دين ثابت / 1003-7
ثابت	20/10/2025	2.56	0	0	0.00	أداة دين ثابت / 1003-10
ثابت	24/11/2022	2.5	0	0	0.00	أداة دين ثابت / 1004-7
ثابت	24/11/2025	2.85	0	0	0.00	أداة دين ثابت / 1004-10
ثابت	22/12/2022	2.5	0	0	0.00	أداة دين ثابت / 1005-7
ثابت	22/12/2025	2.8	0	0	0.00	أداة دين ثابت / 1005-10
ثابت	26/01/2023	2.35	0	0	0.00	أداة دين ثابت / 1006-7
ثابت	26/01/2026	2.7	0	0	0.00	أداة دين ثابت / 1006-10
ثابت	22/03/2023	2.3	0	0	0.00	أداة دين ثابت / 1008-7
ثابت	26/07/2022	2.95	0	0	0.00	صكوك السعودية 5- 2017-07-5
ثابت	26/07/2024	3.25	0	0	0.00	صكوك السعودية 7- 2017-07-7
ثابت	26/07/2027	3.55	0	0	0.00	صكوك السعودية 10- 2017-07-10
ثابت	23/08/2022	2.7	0	0	0.00	صكوك السعودية 5- 2017-08-5
ثابت	23/08/2024	3.2	0	0	0.00	صكوك السعودية 7- 2017-08-7
ثابت	23/08/2027	3.5	0	0	0.00	صكوك السعودية 10- 2017-08-10
ثابت	20/09/2022	2.75	0	0	0.00	صكوك السعودية 5- 2017-09-5
ثابت	20/09/2024	3.25	18	22,090,000	22,908,325.18	صكوك السعودية 7- 2017-09-7
ثابت	20/09/2027	3.45	13	5,200,000	5,492,113.71	صكوك السعودية 10- 2017-09-10
ثابت	25/10/2022	2.95	0	0	0.00	صكوك السعودية 5- 2017-10-5
ثابت	25/10/2024	3.2	0	0	0.00	صكوك السعودية 7- 2017-10-7
ثابت	25/10/2027	3.65	0	0	0.00	صكوك السعودية 10- 2017-10-10
ثابت	24/01/2023	3.25	1	300,000,000	307,152,000.00	صكوك السعودية 5- 2018-01-5
ثابت	24/01/2025	3.45	0	0	0.00	صكوك السعودية 7- 2018-01-7
ثابت	24/01/2028	3.85	9	2,242,000	2,420,279.09	صكوك السعودية 10- 2018-01-10
ثابت	25/04/2023	3.4	0	0	0.00	صكوك السعودية 5- 2018-04-5
ثابت	25/04/2025	3.5	0	0	0.00	صكوك السعودية 7- 2018-04-7
ثابت	25/04/2028	3.75	13	12,400,000	13,269,143.22	صكوك السعودية 10- 2018-04-10
ثابت	25/07/2023	3.5	32	368,998,000	385,005,272.23	صكوك السعودية 5- 2018-07-5
ثابت	25/07/2025	3.62	40	129,444,000	136,645,553.29	صكوك السعودية 7- 2018-07-7
ثابت	25/07/2028	3.8	11	4,798,000	5,175,929.78	صكوك السعودية 10- 2018-07-10
ثابت	24/10/2023	3.68	23	55,022,000	57,505,540.48	صكوك السعودية 5- 2018-10-5
ثابت	24/10/2025	3.88	24	49,600,000	53,133,279.24	صكوك السعودية 7- 2018-10-7
ثابت	24/10/2028	4.06	9	1,422,000	1,549,917.68	صكوك السعودية 10- 2018-10-10
ثابت	23/01/2029	3.9	11	2,844,000	3,086,566.96	صكوك السعودية 10- 2019-01-10
ثابت	23/01/2024	3.17	27	102,154,000	105,517,393.24	صكوك السعودية 5- 2019-01-5
ثابت	20/02/2031	4.1	34	44,156,000	48,434,373.40	صكوك السعودية 12- 2019-02-12
ثابت	27/03/2034	4.01	64	77,335,000	82,854,216.28	صكوك السعودية 16- 2019-03-16
ثابت	24/04/2049	4.64	63	37,304,000	40,419,596.63	صكوك السعودية 30- 2019-04-30
ثابت	23/03/2025	2.17	49	1,088,309,000	1,097,944,960.24	صكوك السعودية 05- 2019-10-05
ثابت	23/03/2030	2.69	25	31,593,000	34,456,175.76	صكوك السعودية 10- 2019-10-10
ثابت	27/01/2027	2.47	18	9,682,000	9,739,055.54	صكوك السعودية 07- 2020-01-07
ثابت	24/02/2035	3	32	29,911,000	29,018,779.65	صكوك السعودية 02- 2020-02-02
ثابت	30/03/2050	3.68	24	6,739,000	6,682,791.67	صكوك السعودية 03- 2020-03-03
ثابت	27/07/2027	1.73	16	19,266,000	18,579,070.44	صكوك السعودية 07- 2020-07-07
ثابت	26/07/2024	1.64	19	30,354,000	30,374,302.88	صكوك السعودية 04- 2020-07-04
ثابت	26/07/2028	2.29	15	2,922,000	2,877,161.98	صكوك السعودية 08- 2020-07-08
ثابت	26/07/2032	2.89	3	1,000,004,000	980,843,978.28	صكوك السعودية 12- 2020-07-12
ثابت	26/07/2035	3.1	27	12,505,000	12,241,648.51	صكوك السعودية 15- 2020-07-15
ثابت	21/01/2028	1.97	16	7,210,000	7,007,702.50	صكوك السعودية 01- 2021-01-01
ثابت	21/01/2033	2.55	18	9,576,000	9,157,874.38	صكوك السعودية 03- 2021-01-03
ثابت	18/03/2031	2.8	14	207,268,000	206,601,314.80	صكوك السعودية 10- 2021-03-10
ثابت	17/06/2031	2.6	25	218,283,000	213,543,608.90	صكوك السعودية 06- 2021-06-06
ثابت	19/08/2029	2.43	26	258,960,000	255,407,144.60	صكوك السعودية 08- 2021-08-08
ثابت	19/08/2036	3.21	18	13,218,000	13,010,349.32	صكوك السعودية 08- 2021-08-08
ثابت	04/01/2029	2.6	0	0	0.00	صكوك السعودية 07- 2021-11-07
ثابت	04/11/2031	2.99	1	1,000,000	1,021,440.00	صكوك السعودية 11- 2021-11-10
ثابت	04/11/2033	3.2	0	0	0.00	صكوك السعودية 12- 2021-11-12
ثابت	04/11/2036	3.5	0	0	0.00	صكوك السعودية 15- 2021-11-15
-	-	-	737	4,161,809,000	4,196,076,859.86	الإجمالي
-	-	-	4,261,809,000	4,296,276,859.86	738	اجمالي مؤشر سوق الصكوك والسندات

تصنيف قيم الملكية و عدد الملاك للصكوك والسندات المدرجة - بنهاية الربع الرابع 2021

الصناديق*		جهات حكومية وشبه حكومية		شركات		أفراد	
العدد	قيمة الملكية (مليون ريال)	العدد	قيمة الملكية (مليون ريال)	العدد	قيمة الملكية (مليون ريال)	العدد	قيمة الملكية (مليون ريال)
24	12,437.67	7	85,923.30	59	362,766.31	52	242.94

*تشمل الصناديق الخليجية

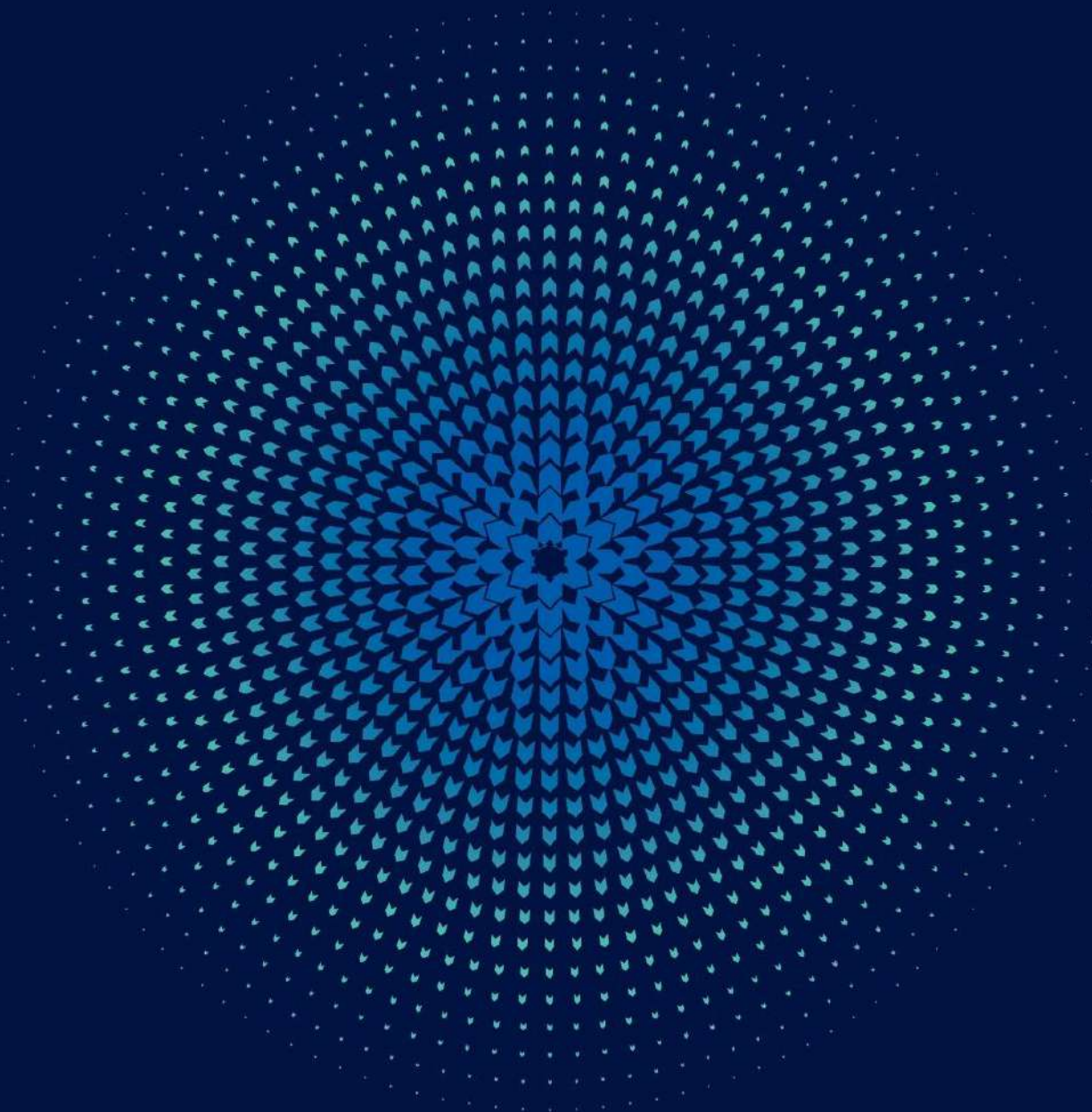

إحصائيات صناديق المؤشرات المتداولة - ديسمبر 2021م

الصفقات المنفذة	القيمة المتداولة (ريال)	الكمية المتداولة	صناديق المؤشرات المتداولة
2,234	138,322,916.35	2,971,429	فالكم 30
364	2,629,027.15	62,257	فالكم للبتروكيماويات
428	4,669,746.95	105,665	مؤشر إتش إس بي سي أم تي 30
1,909	10,331,340.75	1,084,382	صكوك البلاد
134	376,697.40	3,703	صكوك الإنماء
3,807	18,562,438.63	1,858,658	البلاد للذهب
8,876	174,892,167.23	6,086,094	الإجمالي

إحصائيات صناديق المؤشرات المتداولة - 2021م

الصفقات المنفذة	القيمة المتداولة (ريال)	الكمية المتداولة	الشهر
11,103	488,857,452.55	19,633,347	يناير
7,762	250,777,701.12	11,506,060	فبراير
12,940	255,484,726.92	14,694,064	مارس
31,805	995,119,880.59	45,833,471	الربع الأول 2021
8,897	210,275,824.00	10,388,044	أبريل
8,777	166,447,722.80	8,568,867	مايو
9,277	373,672,673.20	10,742,913	يونيو
26,951	750,396,220.00	29,699,824	الربع الثاني 2021
6,206	101,794,213.84	4,031,505	يوليو
10,981	131,886,243.64	6,180,430	أغسطس
9,937	184,214,948.04	7,691,262	سبتمبر
27,124	417,895,405.52	17,903,197	الربع الثالث 2021
10,150	128,059,187.90	5,516,224	أكتوبر
9,329	193,905,776.70	7,347,018	نوفمبر
8,876	174,892,167.23	6,086,094	ديسمبر
28,355	496,857,131.83	18,949,336	الربع الرابع 2021
114,235	2,660,268,637.94	112,385,828	الإجمالي

إحصائيات صناديق الاستثمار المغلقة - ديسمبر 2021م

الصفقات المنفذة	القيمة المتداولة (ريال)	الكمية المتداولة	صناديق الاستثمار المغلقة
6,541	23,347,840.29	2,669,926	الخبير للدخل
6,541	23,347,840.29	2,669,926	الإجمالي

إحصائيات صناديق الاستثمار المغلقة - 2021م

الصفقات المنفذة	القيمة المتداولة (ريال)	الكمية المتداولة	الشهر
84,585	1,103,212,727.08	96,579,299	يناير *
33,790	243,688,519.26	25,906,725	فبراير
22,385	122,522,417.76	13,491,137	مارس
140,760	1,469,423,664.10	135,977,161	الربع الأول 2021
10,915	55,920,771.14	6,191,204	أبريل
11,267	94,473,464.62	10,194,204	مايو
11,104	67,383,903.04	7,297,727	يونيو
33,286	217,778,138.80	23,683,135	الربع الثاني 2021
6,473	37,855,594.58	4,130,756	يوليو
12,067	91,768,660.27	9,914,199	أغسطس
8,542	33,930,195.86	3,740,186	سبتمبر
27,082	163,554,450.71	17,785,141	الربع الثالث 2021
7,949	39,409,776.06	4,377,707	أكتوبر
7,534	29,285,245.86	3,311,015	نوفمبر
6,541	23,347,840.29	2,669,926	ديسمبر
22,024	92,042,862.21	10,358,648	الربع الرابع 2021
223,152	1,942,799,115.82	187,804,085	الإجمالي

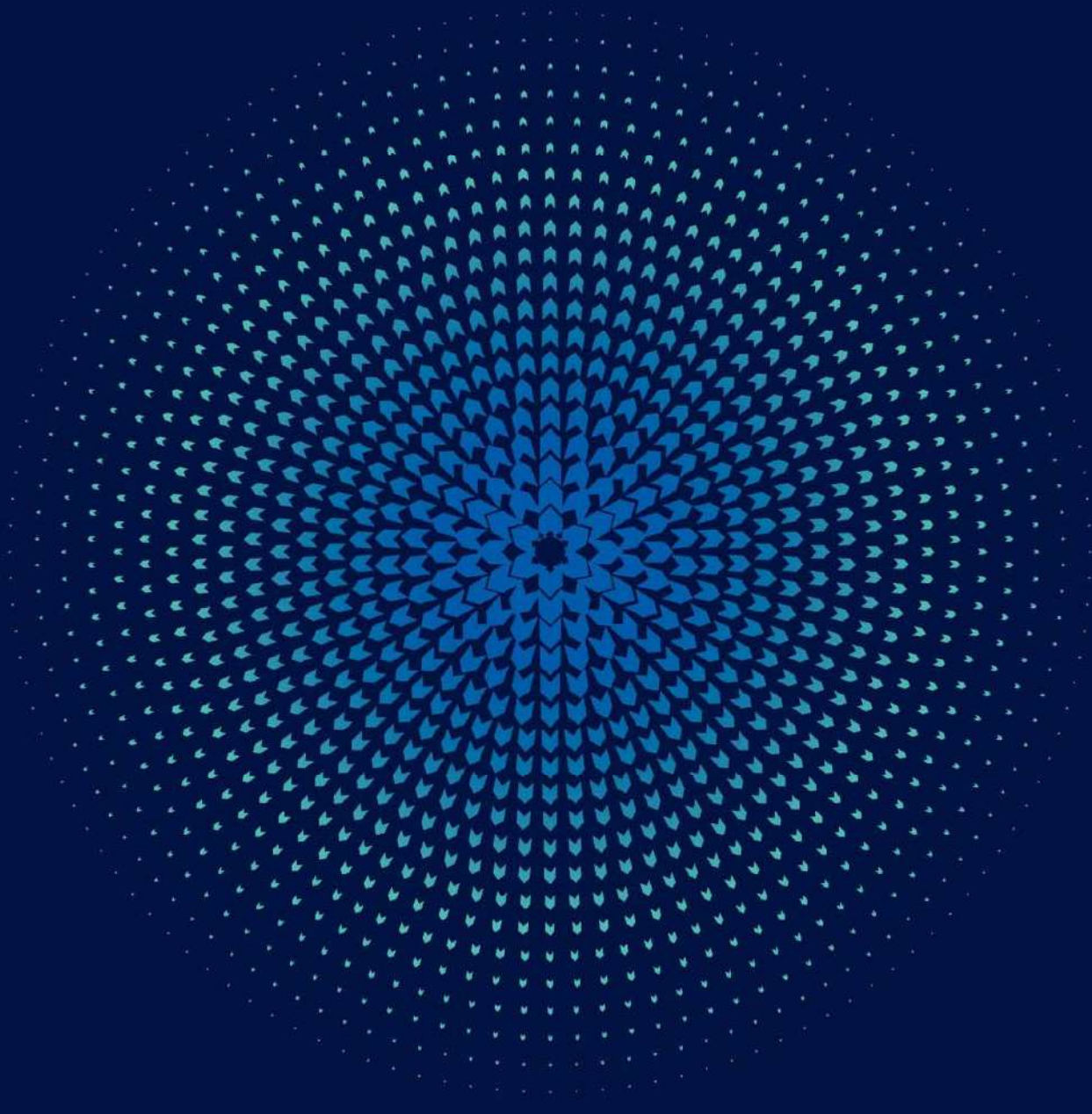

إحصائيات سوق المشتقات الشهرية - 2021م

الشهر	الكمية المتداولة	القيمة المتداولة (ريال)	الصفقات المنفذة
يناير	52	6,128,800.00	2
فبراير	23	2,806,000.00	4
مارس	9	1,193,400.00	1
الربع الأول 2021	84	10,128,200	7
أبريل	41	5,436,600.00	2
مايو	20	2,809,000.00	1
يونيو	20	2,908,000.00	1
الربع الثاني 2021	81	11,153,600	4
يوليو	0	0.00	0
أغسطس	46	6,769,250.00	4
سبتمبر	41	6,289,600.00	3
الربع الثالث 2021	87	13,058,850	7
أكتوبر	20	3,156,000.00	1
نوفمبر	45	7,412,000.00	3
ديسمبر	0	0.00	0
الربع الرابع 2021	65	10,568,000	4
الإجمالي	317	44,908,650.00	22