

Market Summary

ملخص السوق

Value of Shares Traded Reached SAR 185.97 Billion. 11.11 Million Transactions Executed During February 2024

القيمة المتداولة للأسهم بلغت 185.97 مليار ريال. 11.11 مليون صفقة تم تنفيذها خلال شهر فبراير 2024م

At the end of February 2024 Tadawul All Share Index (TASI) closed at 12,630.86 point, increased by 834.23 point 7.07% over the close of the previous month. Highest close level for the index during the month was 12,634.33 point on 21/02/2024.

في نهاية شهر فبراير 2024م أغلق مؤشر السوق الرئيسية (تاسي) عند مستوى 12,630.86 نقطة، مرتفعاً 834.23 نقطة 7.07% مقارنة بإغلاق الشهر السابق. وقد كانت أعلى نقطة لإغلاق للمؤشر خلال الشهر في يوم 2024/02/21م عند مستوى 12,634.33 نقطة.

Total equity market capitalization at the end of February 2024 reached SAR 11,191.15 billion (US\$ 2,984.31 billion), increasing by 4.85% over the close of the previous month.

بلغت القيمة السوقية للأسهم المصدرة في نهاية شهر فبراير 2024م 11,191.15 مليار ريال أي ما يعادل (2,984.31 مليار دولار أمريكي)، مسجلة ارتفاع بلغت نسبته 4.85% مقارنة بالشهر السابق.

The total value of shares traded for the month of February 2024 reached SAR 185.97 billion (US \$49.59 billion), decreasing by 5.09% over the previous month.

بلغت القيمة الإجمالية للأسهم المتداولة لشهر فبراير 2024م 185.97 مليار ريال أي ما يعادل (49.59 مليار دولار أمريكي) وذلك بانخفاض بلغت نسبته 5.09% مقارنة بالشهر السابق.

The total number of volume traded* reached 7.57 billion shares during the month of February 2024 compared to 8.35 billion shares traded during the previous month, a decrease of 9.35%.

وبلغ إجمالي عدد الأسهم المتداولة* لشهر فبراير 2024م 7.57 مليار سهم مقابل 8.35 مليار سهم تم تداولها خلال الشهر السابق، وذلك بانخفاض بلغت نسبته 9.35%.

The total number of transactions executed during February 2024 reached 11.11 million compared to 11.87 million trades for the month January 2024, a decrease of 6.38%.

أما إجمالي عدد الصفقات المنفذة خلال شهر فبراير 2024م فقد بلغ 11.11 مليون صفقة مقابل 11.87 مليون صفقة تم تنفيذها خلال شهر يناير 2024م، وذلك بانخفاض بلغت نسبته 6.38%.

***Adjusted to all corporate actions.**

***معدلة لجميع إجراءات الشركات.**

- Number of trading days during February 2024 were 20, against 23 trading days during January 2024.

- بلغ عدد أيام التداول خلال شهر فبراير 2024م، 20 يوماً مقابل 23 يوماً خلال شهر يناير 2024م.

إحصائيات التداول الشهرية - 2024م

Monthly Trading Statistics - 2024

الشهر	قيمة الاسهم المتداولة (ريال)	الاسهم المتداولة	الصفقات المنفذة
Month	Value Traded (SAR)	Volume Traded	No. of Trades
يناير / January	195,943,578,144.77	8,348,437,170	11,872,151
فبراير / February	185,972,814,232.07	7,567,961,477	11,114,186
Total/الإجمالي	381,916,392,376.84	15,916,398,647	22,986,337

المؤشرات المالية - 2024م

الشهر	المؤشر العام	التغيير %	القيمة السوقية (ريال سعودي)	التغيير %	العائد على السهم	السعر للعائد	القيمة الدفترية	السعر / القيمة الدفترية
Month	TASI	% Change	Market Capitalization (SAR)	% Change	EPS (SAR)	P/E Ratio	Book Value (SAR)	P/B Value
يناير / January	11,796.63	-	10,673,985,401,803.30	-	1.79	16.68	9.17	3.46
فبراير / February	12,630.86	7.07%	11,191,145,836,517.40	4.85%	1.79	17.49	9.16	3.62

إجراءات الشركات خلال فبراير 2024م
Corporate Actions During February 2024

Company	Action Type	Date	Share Capital (Old) SAR	Share Capital (New) SAR	Issued Shares (Old)	Issued Shares (New)	نوع الاجراء	الشركة
		التاريخ	رأس المال (القديم) رس	رأس المال (الجديد) رس	الاسهم المصدرة (القديم)	الاسهم المصدرة (الجديد)		
Maharah Human Resources Co.	Split - Change Nominal Value from 10 SAR to 1 SAR	01/02/2024	475,000,000	475,000,000	47,500,000	475,000,000	تجزئة - القيمة الاسمية من 10 ريال سعودي إلى 1 ريال	شركة مهارة للموارد البشرية
Etihad Atheeb Telecommunication Co.	Rights Issue (SAR 10 per share)	06/02/2024	89,999,000	339,999,000	8,999,900	33,999,900	حقوق أولوية (10 ريال سعودي)	شركة إتحد عذيب للإتصالات
Takween Advanced Industries Co.	Rights Issue (SAR 10 per share)	13/02/2024	464,646,060	764,646,060	46,464,606	76,464,606	حقوق أولوية (10 ريال سعودي)	شركة تكوين المتطورة للصناعات
Saudi Arabian Amiantit Co.	Rights Issue (SAR 10 per share)	20/02/2024	99,000,000	445,500,000	9,900,000	44,550,000	حقوق أولوية (10 ريال سعودي)	شركة أميانتيت العربية السعودية

الشركات الجديدة المدرجة خلال فبراير 2024م
New Listing During February 2024

Company	Listing Date	Share Capital (SAR)	Issued Shares	Offer Price (SAR)	الشركة
	تاريخ الإدراج	رأس المال (ريال)	الأسهم المصدرة	سعر الطرح (ريال)	
Middle East Pharmaceutical Industries Co.	27/02/2024	200,000,000	20,000,000	82.00	شركة الشرق الأوسط للصناعات الدوائية
Total	-	200,000,000	20,000,000	-	الإجمالي

أداء مؤشرات القطاعات

Performance of Industry Group Indices

Industry Group	للعام حتى تاريخه	نسبة التغير	يناير - 2024م	فبراير - 2024م	القطاع
	YTD	% Change	January - 2024	February - 2024	
Energy	-3.67%	3.86%	5,766.84	5,989.49	الطاقة
Materials	-2.51%	3.73%	5,970.18	6,192.79	المواد الاساسية
Capital Goods	22.71%	15.11%	10,584.80	12,184.68	السلع الرأسمالية
Commercial & Professional Svc	2.10%	11.23%	5,103.35	5,676.33	الخدمات التجارية والمهنية
Transportation	16.97%	8.47%	6,835.83	7,414.87	النقل
Consumer Durables & Apparel	9.83%	13.03%	4,881.48	5,517.60	السلع طويلة الاجل
Consumer Services	18.52%	12.31%	5,213.46	5,855.19	الخدمات الاستهلاكية
Media and Entertainment	32.05%	13.32%	28,579.29	32,385.49	الإعلام والترفيه
Consumer Discretionary Distribution & Retail	5.51%	6.15%	8,474.38	8,995.75	تجزئة وتوزيع السلع الكمالية
Consumer Staples Distribution & Retail	7.84%	1.46%	10,286.88	10,437.03	تجزئة وتوزيع السلع الاستهلاكية
Food & Beverages	16.99%	9.30%	6,002.48	6,560.90	إنتاج الأغذية
Health Care Equipment & Svc	16.41%	11.88%	12,513.29	13,999.81	الرعاية الصحية
Pharma, Biotech & Life Science	11.67%	7.26%	5,056.27	5,423.53	الأدوية
Banks	5.93%	5.99%	12,193.47	12,924.23	البنوك
Financial Services	16.52%	12.15%	6,908.88	7,748.56	الخدمات المالية
Insurance	16.34%	18.82%	8,295.83	9,857.12	التأمين
Software & Services	23.36%	16.46%	72,645.03	84,602.13	التطبيقات وخدمات التقنية
Telecommunication Services	8.68%	6.22%	7,898.58	8,389.67	الاتصالات
Utilities	5.72%	11.17%	9,451.05	10,506.69	المرافق العامة
REITs	-0.82%	0.79%	3,609.17	3,637.74	الصناديق العقارية المتداولة
Real Estate Mgmt & Dev't	13.58%	13.10%	3,061.72	3,462.79	إدارة وتطوير العقارات

أداء مؤشرات حجم السوق ومؤشر تداول للطروحات الأولية
Performance of Market Size Indices and IPO Index

Industry Group	للعام حتى تاريخه	نسبة التغير	يناير - 2024 م	فبراير - 2024م	القطاع
	YTD	% Change	January - 2024	February - 2024	
Tadawul Large Cap Index (Capped)	3.81%	5.58%	5,031.92	5,312.68	مؤشر تداول للشركات الكبيرة
Tadawul Medium Cap Index (Capped)	9.66%	9.66%	4,732.77	5,189.72	مؤشر تداول للشركات المتوسطة
Tadawul Small Cap Index (Capped)	11.92%	10.47%	5,169.17	5,710.23	مؤشر تداول للشركات الصغيرة
Tadawul IPO Index (Capped)	10.33%	10.34%	5,374.19	5,929.69	مؤشر تداول للطروحات الأولية
TASI50 Index	4.55%	6.24%	5,115.64	5,434.81	تاسي50

إحصائيات السوق حسب القطاعات - فبراير 2024م
Market Statistics By Industry Groups - February 2024

Industry Group	قيمة الأسهم المتداولة	النسبة إلى الإجمالي	الأصهم المتداولة	النسبة إلى الإجمالي	الصفقات المنفذة	النسبة إلى الإجمالي	القطاعات
	Value Traded (SAR)	%To Market	Volume Traded	%To Market	No. of Trades	%To Market	
Energy	19,616,856,897.47	10.55%	716,621,977	9.47%	952,159	8.57%	الطاقة
Materials	27,329,426,264.91	14.70%	805,775,407	10.65%	1,865,174	16.78%	المواد الاساسية
Capital Goods	7,108,109,273.52	3.82%	604,717,052	7.99%	542,497	4.88%	السلع الرأسمالية
Commercial & Professional Svc	3,578,950,044.42	1.92%	172,965,928	2.29%	225,548	2.03%	الخدمات التجارية والمهنية
Transportation	12,409,182,788.86	6.67%	124,840,689	1.65%	644,280	5.80%	النقل
Consumer Durables & Apparel	2,473,403,463.84	1.33%	255,663,306	3.38%	210,526	1.89%	السلع طويلة الاجل
Consumer Services	8,340,490,894.73	4.48%	1,339,189,237	17.70%	614,021	5.52%	الخدمات الاستهلاكية
Media and Entertainment	5,234,024,522.66	2.81%	71,421,598	0.94%	257,953	2.32%	الإعلام والترفيه
Consumer Discretionary Distribution & Retail	4,258,267,119.33	2.29%	152,438,586	2.01%	339,739	3.06%	تجزئة وتوزيع السلع الكمالية
Consumer Staples Distribution & Retail	5,911,691,482.88	3.18%	549,511,085	7.26%	428,798	3.86%	تجزئة وتوزيع السلع الاستهلاكية
Food & Beverages	11,345,300,681.26	6.10%	263,159,421	3.48%	754,026	6.78%	إنتاج الأغذية
Health Care Equipment & Svc	12,468,710,499.22	6.70%	361,288,572	4.77%	712,433	6.41%	الرعاية الصحية
Pharma, Biotech & Life Science	3,355,779,792.40	1.80%	40,137,670	0.53%	186,306	1.68%	الدوية
Banks	21,304,847,807.27	11.46%	510,060,980	6.74%	779,028	7.01%	البنوك
Financial Services	3,353,241,402.86	1.80%	411,894,589	5.44%	236,492	2.13%	الخدمات المالية
Insurance	7,533,176,128.61	4.05%	294,968,052	3.90%	613,608	5.52%	التأمين
Software & Services	6,299,059,432.82	3.39%	90,668,474	1.20%	348,531	3.14%	التطبيقات وخدمات التقنية
Telecommunication Services	9,095,460,235.17	4.89%	221,651,236	2.93%	449,100	4.04%	الاتصالات
Utilities	6,253,603,182.82	3.36%	75,621,374	1.00%	310,879	2.80%	المرافق العامة
REITs	516,796,249.42	0.28%	55,810,879	0.74%	141,390	1.27%	الصناديق العقارية المتداولة
Real Estate Mgmt & Dev't	8,186,436,067.60	4.40%	449,555,365	5.94%	501,698	4.51%	إدارة وتطوير العقارات
Total	185,972,814,232.07	100.00%	7,567,961,477	100.00%	11,114,186	100.00%	الإجمالي

إحصائيات السوق حسب القطاعات - فبراير 2024م

Market Statistics By Industry Groups February 2024

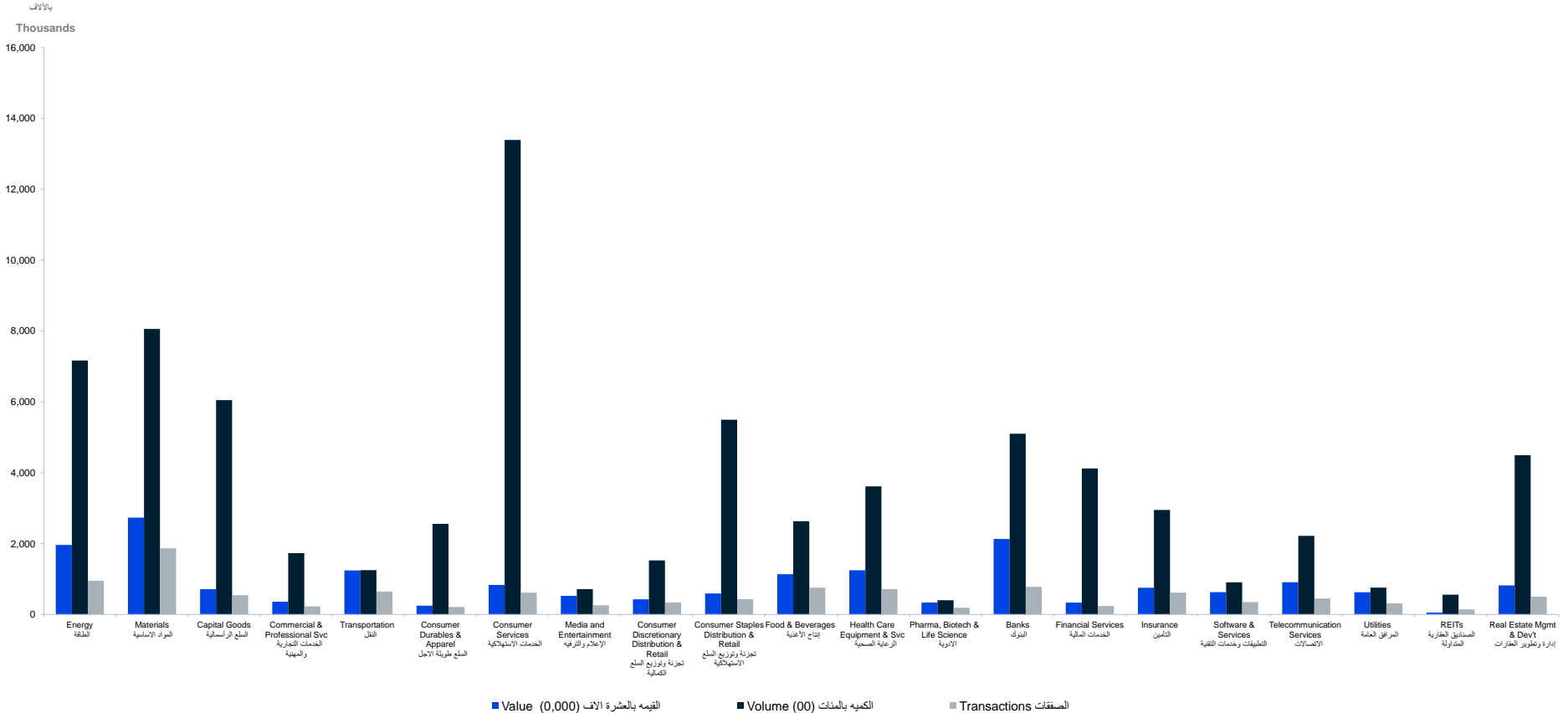

مؤشر السوق الرئيسية (تاسي) - القيمة والأسهم المتداولة - فبراير 2024

TASI - Value and Volume Traded - February 2024

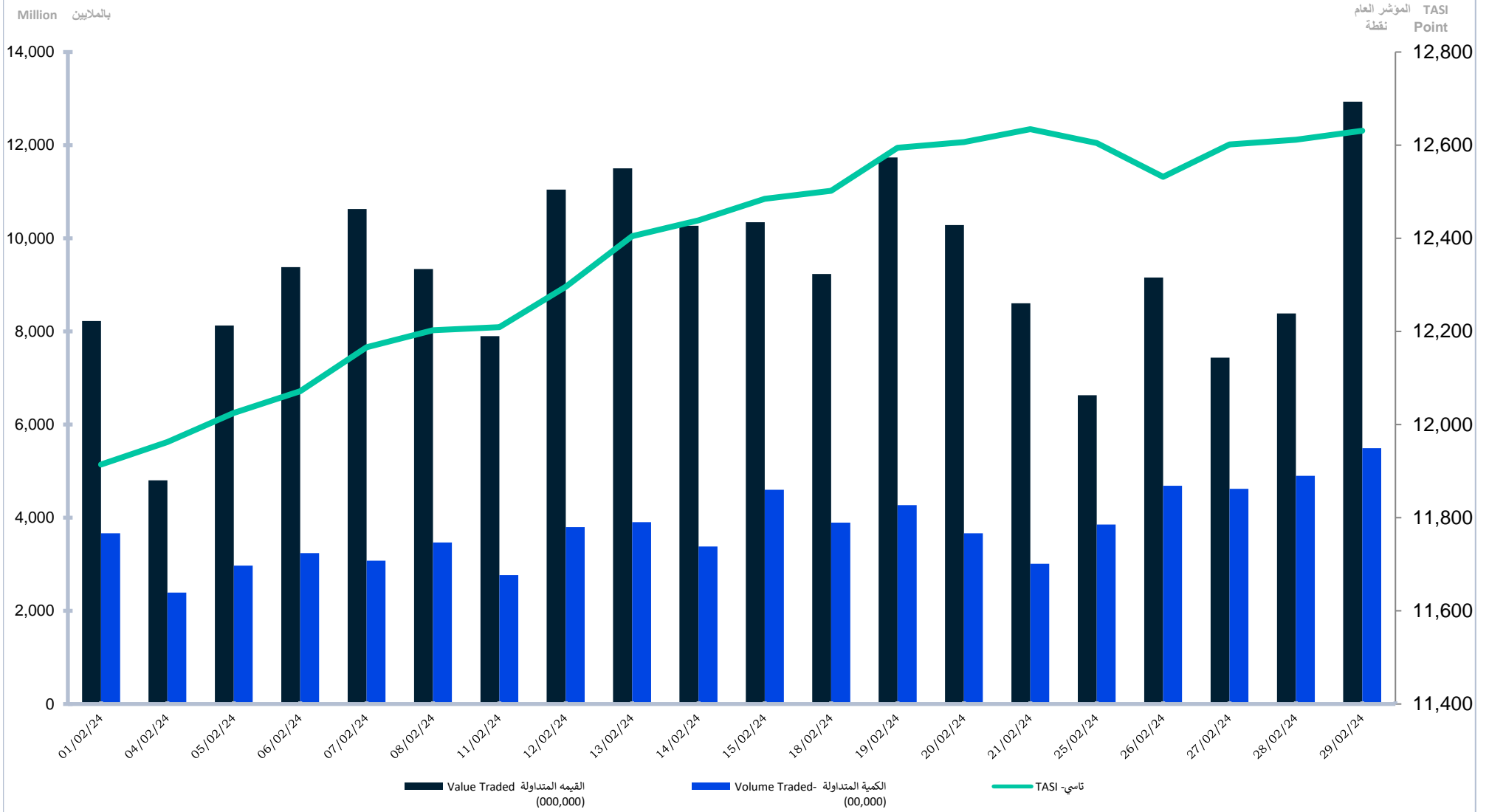

مقارنة معلومات التداول عن شهر فبراير 2024م مع شهر يناير 2024م Comparing Trading Information for February 2024 with January 2024

Trading Information	نسبة التغير	يناير 2024	فبراير 2024	معلومات التداول
	% Change	2024	2024	
No. of Trades	-6.38%	11,872,151	11,114,186	عدد الصفقات المنفذة
Volume Traded*	-9.35%	8,348,437,170	7,567,961,477	عدد الأسهم المتداولة *
Value Traded (SAR)	-5.09%	195,943,578,144.77	185,972,814,232.07	قيمة الأسهم المتداولة (ريال)
Number of Trading Days	-	23	20	عدد أيام التداول
Daily Average of No. of Trades	7.66%	516,180.48	555,709.30	المتوسط اليومي لعدد الصفقات المنفذة
Daily Average of Volume Traded *	4.25%	362,975,529.13	378,398,073.85	المتوسط اليومي للأسهم المتداولة *
Daily Average of Value (SAR)	9.15%	8,519,286,006.29	9,298,640,711.60	المتوسط اليومي لقيمة الأسهم المتداولة (ريال)
Market Capitalization (SAR bn)	4.85%	10,673.99	11,191.15	القيمة السوقية للأسهم المصدرة (مليار ريال)
Tadawul All Share Index (TASI)	7.07%	11,796.63	12,630.86	المؤشر العام (نقطة)
Initial Public Offerings (IPOs)	-	1	0	الطروحات الجديدة (الإكتتابات الأولية)
Delisting of Company	-	0	0	إلغاء شركة مدرجة
Number of newly companies listed	-	1	1	عدد الشركات الجديدة المدرجة
Number of listed companies	-	232	233	عدد الشركات المدرجة

Adjusted for all corporate actions *

* معنة لجميع اجراءات الشركات

مقارنة معلومات التداول عن شهر فبراير 2024م مع شهر فبراير 2023م Comparing Trading Information for February 2024 with February 2023

Trading Information	نسبة التغير	فبراير 2023	فبراير 2024	معلومات التداول
	% Change	2023	2024	
No. of Trades	91.34%	5,808,747	11,114,186	عدد الصفقات المنفذة
Volume Traded*	37.56%	5,501,532,159	7,567,961,477	عدد الأسهم المتداولة *
Value Traded (SAR)	151.96%	73,810,081,995.37	185,972,814,232.07	قيمة الأسهم المتداولة (ريال)
Number of Trading Days	-	19	20	عدد أيام التداول
Daily Average of No. of Trades	81.77%	305,723.53	555,709.30	المتوسط اليومي لعدد الصفقات المنفذة
Daily Average of Volume Traded *	30.68%	289,554,324.16	378,398,073.85	المتوسط اليومي للأسهم المتداولة *
Daily Average of Value (SAR)	139.36%	3,884,741,157.65	9,298,640,711.60	المتوسط اليومي لقيمة الأسهم المتداولة (ريال)
Market Capitalization (SAR bn)	15.12%	9,721.06	11,191.15	القيمة السوقية للأسهم المصدرة (مليار ريال)
Tadawul All Share Index (TASI)	25.02%	10,102.70	12,630.86	المؤشر العام (نقطة)
Initial Public Offerings (IPOs)	-	0	0	الطروحات الجديدة (الإكتتابات الأولية)
Delisting of Company	-	0	0	إلغاء شركة مدرجة
Number of newly companies listed	-	0	1	عدد الشركات الجديدة المدرجة
Number of listed companies	-	224	233	عدد الشركات المدرجة

Adjusted for all corporate actions *

* معنة لجميع اجراءات الشركات

الشركات الخمس الأكثر نشاطاً - فبراير 2024م

Top Five Active Stocks - February 2024

By Number of Trades

من حيث عدد الصفقات

Company	نسبة الشركة من إجمالي السوق	نسبة الشركة من القطاع	عدد الصفقات	الشركة
	% To Market	% To Industry Group	No. of Trades	
ADES	3.73%	43.57%	414,889	أديس
SAL	3.21%	55.34%	356,531	سال
SAUDI ARAMCO	2.17%	25.38%	241,675	أرامكو السعودية
ATHEEB TELECOM	1.58%	39.02%	175,255	عذيب للإتصالات
ALRAJHI	1.55%	22.06%	171,844	الراجحي

By Volume Traded

من حيث عدد الأسهم المتداولة

Company	نسبة الشركة من إجمالي السوق	نسبة الشركة من القطاع	الاسهم المتداولة	الشركة
	% To Market	% To Industry Group	Volume Traded	
AMERICANA	7.70%	43.54%	583,086,070	أمريكانا
TECO	7.24%	40.92%	548,007,464	شمس
ANAAM HOLDING	5.22%	71.86%	394,862,483	أنعام القابضة
ALBAHA	4.51%	82.78%	340,973,285	الباحة
BATIC	4.07%	50.89%	307,749,078	باتك

By Value of Shares Traded

من حيث قيمة الأسهم المتداولة

Company	نسبة الشركة من إجمالي السوق	نسبة الشركة من القطاع	قيمة الاسهم المتداولة	الشركة
	% To Market	% To Industry Group	Value Traded -SAR	
SAUDI ARAMCO	4.51%	42.72%	8,380,696,206	أرامكو السعودية
SAL	4.41%	66.14%	8,207,880,522	سال
ALRAJHI	3.58%	31.29%	6,665,566,209	الراجحي
ADES	3.26%	30.94%	6,069,883,369	أديس
MBC Group	1.92%	68.33%	3,576,464,645	مجموعة إم بي سي

إحصائيات السوق - فبراير 2024
Market Statistics - February 2024

Energy	قيمة الاسهم المتداولة	الاسهم المتداولة	الصفقات المنفذة	المطابقة
	Value Traded	Volume Traded	No. of Trades	
SARCO	531,769,088.00	5,733,208	33,484	الصمغ
SAUDI ARAMCO	8,380,696,205.95	266,915,495	241,675	أرامكو السعودية
PETRO RABIGH	775,975,833.44	90,295,834	66,290	بتو رابغ
ARABIAN DRILLING	1,858,796,529.80	10,779,613	92,531	الحفر العربية
ADES	6,069,883,368.70	306,535,558	414,889	أديس
BAHRI	734,066,712.38	29,014,511	37,156	البحري
ALDREES	1,265,849,159.20	7,347,758	66,134	الدريس
Total	19,616,856,837.47	716,621,977	952,159	الإجمالي
Materials	قيمة الاسهم المتداولة	الاسهم المتداولة	الصفقات المنفذة	العوامل الأساسية
	Value Traded	Volume Traded	No. of Trades	
TAKWEEN	290,760,336.38	18,405,060	42,037	تكوين
MEPCO	1,203,688,798.65	28,185,424	62,933	ميكو
BCI	140,041,636.00	4,104,256	14,459	بي سي آي
MAADEN	3,020,525,501.40	60,578,750	142,143	معادن
ASLAK	224,382,740.55	7,133,409	18,092	أسلاك
ALYAMAMAH STEEL	706,746,397.95	21,496,967	52,758	البماعة للحديد
SPM	1,658,269,475.80	39,523,339	88,569	أنابيب السعودية
EAST PIPES	987,220,099.40	9,694,526	45,610	أنابيب الشرق
AMAK	979,897,548.70	16,730,743	50,006	أمك
CHEMANOL	288,996,968.80	16,253,722	35,876	كيماول
SABIC	2,065,366,608.40	26,139,519	115,032	سابك
SABIC AGRI-NUTRIENTS	2,215,175,673.60	17,353,461	100,002	سابك للمغذيات الزراعية
TASNEE	1,092,672,351.86	85,394,125	58,523	التصنيع
NGC	279,743,767.73	11,102,064	24,294	جيسكو
ZOUJAJ	327,765,746.65	8,014,154	26,504	زجاج
ALUJAIN	631,742,591.90	14,938,275	41,211	اللجين
FIPCO	467,573,242.00	8,468,968	30,462	فيبكو
APC	1,439,404,585.00	9,246,661	67,173	أنابيب
NAMA CHEMICALS	199,335,874.50	5,640,085	14,510	نماء للكيمياويات
MAADANIYAH	212,819,635.10	10,820,818	22,711	معذنية
LUBEREF	1,699,127,305.20	10,678,171	68,651	لوبيرف
ZAMIL INDUST	622,041,336.85	22,021,044	48,739	الزامل للصناعة
SIIG	429,343,864.54	20,528,071	50,839	المجموعة السعودية
YANSAB	649,860,117.55	16,923,397	65,949	ينساب
SPM	788,700,019.25	14,044,844	42,675	صناعة الورق
SIPCHEM	831,806,063.05	26,416,570	60,410	سيكيم العالمية
ADVANCED	449,826,554.70	11,648,739	43,414	المتقدمة
SAUDI KAYAN	922,431,024.23	98,626,674	128,629	كيان السعودية
SVCP	365,246,125.45	7,012,716	25,374	الفخارية
HCC	61,464,921.52	5,272,041	13,268	أسمنت حائل
NAIRAN CEMENT	90,384,170.12	8,658,506	16,797	أسمنت نجران
CITY CEMENT	269,173,619.74	14,966,641	32,414	أسمنت المدينة
NORTHERN CEMENT	72,978,965.08	7,269,552	12,690	أسمنت الشمالية
UACC	50,407,144.38	3,150,415	8,543	أسمنت أم القرى
OASIS	220,277,176.85	5,526,835	18,425	الواحة
ALKATHIRI	206,962,157.05	73,299,782	31,262	الكثيري
ACC	81,186,163.40	2,501,181	9,213	أسمنت العربية
YSCC	334,233,529.15	9,877,234	32,621	أسمنت البهامة
SAUDI CEMENT	187,872,821.85	3,997,506	25,330	أسمنت السعودية
QACCO	68,188,174.90	1,152,368	14,541	أسمنت القصيم
SPCC	56,918,714.00	1,446,857	9,563	أسمنت الجنوب
YCC	132,708,171.70	4,206,802	14,966	أسمنت ينبع
EPCCO	44,312,729.55	1,233,447	8,909	أسمنت الشرقية
TCC	106,449,192.40	7,974,946	14,080	أسمنت تبوك
JOUF CEMENT	54,300,084.18	4,635,525	6,620	أسمنت الحوف
RIYADH CEMENT	101,096,537.85	3,481,217	8,347	أسمنت الرياض
Total	27,329,426,264.91	805,775,407	1,865,174	الإجمالي
Capital Goods	قيمة الاسهم المتداولة	الاسهم المتداولة	الصفقات المنفذة	السلع الرأسمالية
	Value Traded	Volume Traded	No. of Trades	
ASTRA INDUSTRIAL	1,029,488,189.60	6,812,043	54,711	أسترا الصناعية
SHAKER	688,445,764.65	21,455,895	50,386	شاكركو
BAWAN	359,266,104.40	7,046,495	28,487	بوان
EIC	559,034,624.47	143,742,087	77,295	الصناعات الكيماوية
SAUDI CERAMICS	744,063,660.95	25,345,335	51,541	الخرف السعودي
SAUDI CABLE *	0.00	0	0	الكابلات السعودية *
AMIANTIT	1,208,165,709.30	48,069,107	79,471	أميانتيت
ALBATAIN	293,499,379.05	9,230,244	25,380	البايطين
MESC	338,227,203.60	14,789,578	29,283	مسك
BATIC	721,918,652.00	307,749,078	59,525	باتيك
SIECO	223,688,966.60	8,172,013	19,379	صدرات
ALOMRAN	302,229,241.10	6,702,565	24,562	العمران
RIYADH CABLES	640,081,777.80	5,602,612	42,477	كابلات الرياض
Total	7,108,109,273.52	604,717,052	542,457	الإجمالي
Commercial & Professional Svc	قيمة الاسهم المتداولة	الاسهم المتداولة	الصفقات المنفذة	الخدمات التجارية والمهنية
	Value Traded	Volume Traded	No. of Trades	
MAHARAH	426,757,408.34	61,079,239	59,352	مهارة
SADR	292,060,327.32	84,408,289	35,804	صدر
ALMAWARID	1,320,482,312.20	9,843,754	56,948	الموارد
SPCC	110,404,856.96	6,517,731	12,976	طباعة وتغليف
CATRION	1,429,245,139.60	11,116,915	60,468	كاتريون
Total	3,578,950,044.42	172,965,928	225,548	الإجمالي
Transportation	قيمة الاسهم المتداولة	الاسهم المتداولة	الصفقات المنفذة	النقل
	Value Traded	Volume Traded	No. of Trades	
SISCO HOLDING	833,203,136.15	26,716,141	55,887	سيسكو القابضة
SGS	869,115,234.85	20,578,733	51,550	الخدمات الأرضية
SAPTCO	476,062,341.86	23,392,814	41,098	سابتكو
BUDGET SAUDI	537,681,747.10	6,084,911	53,264	بيدجت السعودية
THEEB	767,324,527.90	10,891,100	44,158	ذيب
LUMI	717,915,279.20	6,187,284	41,792	لومي
SAL	8,207,880,521.80	30,989,706	356,531	سال
Total	12,409,182,788.86	124,840,689	644,280	الإجمالي
Consumer Durables & Apparel	قيمة الاسهم المتداولة	الاسهم المتداولة	الصفقات المنفذة	السلع طويلة الأجل
	Value Traded	Volume Traded	No. of Trades	
NASEEJ	795,957,956.10	11,821,797	40,151	نساج
SIDC	142,062,981.26	11,960,447	19,925	صديق
ALABDULLATIF	217,963,490.18	12,381,669	24,437	العبدلطيف
LAZURDE	593,572,199.44	36,196,082	47,106	لازوردي
ALASEL	364,116,089.05	78,704,646	39,160	الاصيل
FITAIHI GROUP	359,730,747.81	104,598,665	39,747	مجموعة فيتحي
Total	2,473,403,463.84	255,663,306	210,526	الإجمالي

إحصائيات السوق - فبراير 2024
Market Statistics - February 2024

Consumer Services	قيمة الاسهم المتداولة Value Traded	الاسهم المتداولة Volume Traded	الصفقات المنفذة No. of Trades	الخدمات الاستهلاكية
SEERA	1,404,998,220.40	43,317,553	84,549	سيرا
ALHOKAIR GROUP	328,548,515.98	110,753,390	48,642	مجموعة الحكير
FITNESS TIME	921,133,236.60	4,318,230	59,670	وقت اللياقة
TECO	392,136,368.50	548,007,464	47,061	شمس
ALKHALEE TRNG	514,880,414.95	15,879,099	24,964	الخايج للتدريب
NCLC	188,469,017.20	1,144,239	21,209	الوطنية للتعليم
ATAA	452,156,023.80	5,662,307	29,771	عطاء
HERFY FOODS	301,569,865.75	8,595,686	30,178	هرقي للأغذية
RYDAN	99,383,396.21	3,696,814	10,184	ريدان
DWF	1,189,296,582.80	8,210,927	60,321	التطويرية الغذائية
ALAMAR	651,933,308.90	6,517,458	43,817	الامار
AMERICANA	1,895,985,943.64	583,086,070	153,655	أمريكانا
Total	8,340,490,894.73	1,339,189,237	614,021	الإجمالي
Media and Entertainment	قيمة الاسهم المتداولة Value Traded	الاسهم المتداولة Volume Traded	الصفقات المنفذة No. of Trades	الإعلام والترفيه
TAPRCO	178,871,507.66	11,425,354	18,732	تهامة
ALARABIA	728,079,029.20	2,638,409	40,880	العربية
MBC Group	3,576,464,645.00	54,144,450	160,943	مجموعة ام بي سي
SRMG	750,609,340.80	3,213,385	37,398	الأبحاث والإعلام
Total	5,234,024,522.66	71,421,598	257,953	الإجمالي
Consumer Discretionary Distribution & Retail	قيمة الاسهم المتداولة Value Traded	الاسهم المتداولة Volume Traded	الصفقات المنفذة No. of Trades	تجزئة وتوزيع السلع الكيماوية
EXTRA	1,172,209,963.20	12,805,461	62,737	إكسترا
SACO	419,011,289.30	10,508,797	37,956	ساكو
SASCO	556,963,099.70	6,528,891	32,367	ساسكو
BAAZEEM	529,178,019.80	7,518,991	32,490	بازعظيم
JARIR	604,179,888.34	39,243,331	85,839	جرير
ABO MOATI	142,572,216.00	4,539,829	15,224	أبو معطي
ALSAIF GALLERY	506,314,533.27	52,780,078	40,825	السيف غاليري
CENOMI RETAIL	327,288,109.72	18,513,208	32,301	سينومي ريتيل
Total	4,258,267,119.33	152,438,586	339,739	الإجمالي
Consumer Staples Distribution & Retail	قيمة الاسهم المتداولة Value Traded	الاسهم المتداولة Volume Traded	الصفقات المنفذة No. of Trades	تجزئة وتوزيع السلع الاستهلاكية
A.O THAIM MARKET	667,291,858.10	48,378,570	65,101	أسواق ع الثايم
FARM SUPERSTORES	204,038,542.11	7,681,655	20,059	أسواق الزرعة
ANAAAM HOLDING	439,912,380.96	394,862,483	62,723	أنعام القابضة
THIMAR	259,769,227.88	20,727,369	27,551	ثمار
BINDAWOOD	278,178,728.73	41,005,736	30,391	بن داود
ALMUNAIEM	2,259,607,361.90	23,767,388	110,590	النجم
ALDAWAA	231,908,952.20	1,990,412	21,217	الدواء
NAHDI	1,570,984,431.00	11,097,472	91,166	النهدى
Total	5,911,691,482.88	549,511,085	428,798	الإجمالي
Food & Beverages	قيمة الاسهم المتداولة Value Traded	الاسهم المتداولة Volume Traded	الصفقات المنفذة No. of Trades	إنتاج الأغذية
SAVOLA GROUP	2,455,097,026.60	48,137,616	127,572	مجموعة صافولا
WAFRAH	683,577,628.65	16,015,274	44,648	وفرة
SADAFCO	326,785,473.60	864,067	26,483	سداكفو
ALMARAI	1,639,864,037.80	27,914,579	82,923	المرابي
TANMIAH	1,190,881,582.20	10,054,490	60,488	تنمية
NAQI	614,937,845.40	7,809,214	36,969	ناقي
FIRST MILLS	957,360,794.80	11,989,768	59,332	المطاحن الأول
SINAD HOLDING	282,562,531.62	20,351,192	32,067	سناد القابضة
SHB	204,767,115.20	3,786,693	17,636	حلواني إخوان
NADEC	1,225,351,907.95	37,174,800	112,576	نادك
GACO	286,829,927.80	14,912,845	26,864	جاكو
TADCO	307,582,358.20	16,962,855	29,590	توبك الزراعة
SFICO	376,512,957.83	14,702,925	32,322	الاسماك
SHARQIYAH DEV	208,966,243.48	10,779,233	20,805	الشرقية للتنمية
ALJOUF	336,668,801.45	6,260,555	24,326	الجوف
JAZADCO	247,554,448.68	15,443,315	19,425	جازادكو
Total	11,345,300,681.26	263,159,421	754,026	الإجمالي
Health Care Equipment & Svc	قيمة الاسهم المتداولة Value Traded	الاسهم المتداولة Volume Traded	الصفقات المنفذة No. of Trades	الرعاية الصحية
AYYAN	2,464,437,565.08	101,578,704	143,248	أيان
CHEMICAL	943,615,722.89	178,419,142	101,072	الكيميائية
MOUWASAT	1,126,236,963.40	9,031,427	49,269	المواساة
DALLAH HEALTH	784,233,017.40	4,337,259	37,424	ذلة الصحية
CARE	641,402,194.80	3,186,036	44,935	رعاية
ALHAMMADI	1,872,157,638.50	28,131,984	99,754	الحمادي
SAUDI GERMAN HEALTH	2,312,874,174.40	19,313,337	118,332	السعودي الألماني الصحية
SULAIMAN ALHABIB	1,704,490,939.20	5,325,464	73,725	سليمان الحبيب
EQUIPMENT HOUSE	619,262,283.55	11,965,219	44,674	دار المعدات
Total	12,468,710,499.22	361,288,572	712,433	الإجمالي
Pharma, Biotech & Life Science	قيمة الاسهم المتداولة Value Traded	الاسهم المتداولة Volume Traded	الصفقات المنفذة No. of Trades	الدوية
SPIMACO	905,931,240.40	24,084,702	60,380	الدوائية
JAMJOOM PHARMA	1,967,667,343.00	13,318,880	89,589	جمجوم فارما
AVALON PHARMA	482,181,209.00	2,734,088	36,337	أفالون فارما
Total	3,355,779,792.40	40,137,670	186,306	الإجمالي
Banks	قيمة الاسهم المتداولة Value Traded	الاسهم المتداولة Volume Traded	الصفقات المنفذة No. of Trades	البنوك
RIBL	974,445,365.90	32,400,794	45,385	الرياض
BJAZ	1,746,757,260.04	88,276,354	99,585	الجزيرة
SAIB	407,975,941.40	24,789,204	39,006	الإستثمار
BSFR	1,116,825,163.90	29,188,102	42,398	السعودي الفرنسي
SAB	1,163,843,675.93	30,309,164	47,796	الأول
ANB	1,107,176,966.43	41,957,144	48,907	العربي
ALRAJHI	6,665,566,209.20	74,860,529	171,844	الراجحي
ALBILAD	1,451,481,599.20	30,516,069	60,128	البلاد
ALINMA	3,178,197,166.65	73,422,190	138,258	الإمام
SNB	3,492,578,458.60	84,341,430	85,721	الأهلي
Total	21,304,847,807.27	510,060,980	779,028	الإجمالي
Financial Services	قيمة الاسهم المتداولة Value Traded	الاسهم المتداولة Volume Traded	الصفقات المنفذة No. of Trades	الخدمات المالية
TADAWUL GROUP	1,934,537,296.20	8,628,489	80,614	مجموعة تداول
AMLAK	34,554,500.12	2,427,964	9,417	أملاك
SHL	37,753,574.68	2,195,235	10,993	سهل
SAIC	1,013,471,357.40	32,455,003	56,679	منظورة
NAVIFAT	61,267,519.98	4,257,887	14,518	النايفات
MRNA	181,402,381.84	15,011,255	20,749	مرنة
ALBAHA	48,393,646.06	340,973,285	37,415	الباحة
KINGDOM	41,861,126.58	5,945,381	6,107	المملكة
Total	3,353,241,402.86	411,894,589.00	236,492.00	الإجمالي

إحصائيات السوق - فبراير 2024 Market Statistics - February 2024

Insurance	قيمة الأسهم المتداولة		الأسهم المتداولة		التأمين
	Value Traded		Volume Traded	No. of Trades	
TAWUNIYA	765,387,152.40		5,315,540	49,274	التعاونية
JAZIRA TAKAFUL	116,910,272.54		6,650,950	13,081	جزيرة تكافل
MALATH INSURANCE	345,135,420.32		18,119,301	25,280	ملا لل تأمين
MEDGULF	308,582,592.78		19,401,485	24,124	ميدغلف للتأمين
ALUANZ SF	75,077,028.24		4,007,166	8,179	ألبانز إس إف
SALAMA	432,586,739.51		16,698,494	37,194	سلامة
WALAA	176,904,143.96		8,162,738	15,660	ولاء
ARABIAN SHIELD	650,118,752.92		32,067,921	41,931	الدروع العربي
SAICO	51,997,039.20		3,222,882	6,561	سايكو
GULF UNION ALAHLIA	138,219,293.14		8,789,956	11,607	اتحاد الخليج الأهلية
ACIG	131,628,869.10		8,928,231	14,579	أسيج
AICC	224,358,115.10		15,112,222	14,302	التأمين العربية
ALETHAD	91,568,757.70		4,687,834	12,960	الاتحاد
ALSAGR INSURANCE	172,382,966.95		6,926,332	18,429	الصقر للتأمين
UCA	96,607,901.79		11,382,903	14,510	المتحدة للتأمين
SAUDI RE	581,434,596.02		23,549,905	37,821	الإعادة السعودية
BUPA ARABIA	640,294,958.80		2,864,450	45,816	بويبا العربية
ALRAJHI TAKAFUL	939,668,561.00		13,167,410	57,510	تكافل الراجي
CHUBB	306,028,187.20		8,784,042	25,677	تشيب
GIG	162,944,976.55		4,870,274	12,216	جي أي جي
GULF GENERAL	63,318,254.05		8,453,259	9,957	الخليجية العامة
BURUJ	90,702,616.66		4,198,898	10,188	بروج للتأمين
LIVA	161,040,304.30		8,173,231	18,715	ليفا
WATANIYA	177,598,401.08		8,418,216	28,183	الوطنية
AMANA INSURANCE	245,839,839.40		19,275,048	23,463	أمانة للتأمين
ENAYA	386,840,387.90		23,739,364	36,391	عناية
Total	7,533,176,128.61		294,968,052	613,608	الإجمالي
Software & Services	قيمة الأسهم المتداولة		الأسهم المتداولة		التطبيقات وخدمات التقنية
	Value Traded		Volume Traded	No. of Trades	
MIS	504,579,998.20		3,488,586	17,711	ام أي أس
ARAB SEA SOLUTIONS	334,532,522.77		45,229,532	44,153	بحر العرب
ELM	1,885,552,664.00		5,228,356	96,389	سلوشز
ZP	2,513,285,247.60		2,516,748	124,608	علم
2PM	1,061,109,000.25		34,205,252	65,670	توبي
Total	6,299,059,432.82		90,668,474	348,531	الإجمالي
Telecommunication Services	قيمة الأسهم المتداولة		الأسهم المتداولة		الاتصالات
	Value Traded		Volume Traded	No. of Trades	
STC	2,965,383,033.25		70,602,966	131,182	اس تي سي
ETHAD ETISALAT	1,423,321,063.00		26,240,829	73,952	اتحاد إتيسالات
ZAIN KSA	1,201,810,210.22		84,729,932	68,711	زين السعودية
ATHEEB TELECOM	3,504,945,928.70		40,077,509	175,255	عذيب للاتصالات
Total	9,095,460,235.17		221,651,236	449,100	الإجمالي
Utilities	قيمة الأسهم المتداولة		الأسهم المتداولة		المرافق العامة
	Value Traded		Volume Traded	No. of Trades	
GASCO	708,906,997.70		8,672,616	45,544	الغاز
AWPT	350,295,316.80		1,506,709	26,381	الخريف
ACWA POWER	2,786,981,603.80		10,975,761	78,898	أكوا باور
MARAFIQ	1,852,972,491.00		26,311,672	113,175	مرفاق
SAUDI ELECTRICITY	554,446,773.52		28,154,616	46,881	كهرباء السعودية
Total	6,253,603,182.82		75,621,374	310,879	الإجمالي
REITS	قيمة الأسهم المتداولة		الأسهم المتداولة		الصفائح العقارية المتداولة
	Value Traded		Volume Traded	No. of Trades	
RIYAD REIT	28,323,708.57		3,295,416	8,482	الرياض ريت
ALJAZIRA REIT	138,434,671.86		7,248,733	20,889	الجزيرة ريت
JADWA REIT ALHARAMAIN	12,321,772.58		1,846,469	4,176	جدوى ريت الحرمين
TALEEM REIT	188,998,008.14		1,710,879	6,612	تعليم ريت
AL MAATHER REIT	11,432,241.09		1,261,046	3,565	المعذر ريت
MUSHARAKA REIT	9,293,655.74		1,659,082	4,803	مشاركة ريت
MULKIA REIT	17,385,560.10		2,880,205	7,991	ملكية ريت
SICO SAUDI REIT	19,119,276.89		4,248,373	4,877	سيكو السعودية ريت
ALAHU REIT 1	15,165,922.56		1,768,356	5,876	الأهلي ريت 1
DERAYAH REIT	19,386,420.51		2,476,814	9,676	درayah ريت
AI RAHJI REIT	59,116,884.51		6,730,285	20,773	الراجي ريت
JADWA REIT SAUDI	23,537,682.16		1,806,665	6,147	جدوى ريت السعودية
SEDCO CAPITAL REIT	15,057,542.66		1,714,122	8,798	سدكو كابيتال ريت
ALINMA RETAIL REIT	18,530,202.45		3,783,188	6,659	الإنماء ريت للتجزئة
MEFIC REIT	6,376,211.64		1,299,146	2,926	ميفك ريت
BONYAN REIT	13,699,595.05		1,410,733	4,917	بنيان ريت
ALKHABER REIT	12,624,772.44		1,966,060	6,484	الخبير ريت
ALINMA HOSPITALITY REIT	77,992,120.47		8,705,307	7,739	الإنماء ريت الفندق
Total	516,796,249.42		55,810,879	141,390	الإجمالي
Real Estate Mgmt & Dev't	قيمة الأسهم المتداولة		الأسهم المتداولة		إدارة وتطوير العقارات
	Value Traded		Volume Traded	No. of Trades	
ALAKARIA	592,910,599.92		29,860,192	40,252	العقارية
TAIBA	300,985,162.65		9,662,538	15,226	طيبة
MCCD	698,383,318.30		8,391,570	28,467	مكة
ARDCO	207,121,282.88		9,049,496	24,649	التعمير
EMAAAR EC	466,294,774.77		57,121,436	42,794	إعمار
RED SEA	51,954,051.30		2,167,173	11,573	البحر الأحمر
JABAL OMAR	2,086,902,976.03		80,457,276	94,613	جبل عمر
DEC ALARKAN	2,290,611,774.76		174,891,105	117,320	دار الأركان
KAR	233,081,390.88		15,943,159	19,910	مدينة المعرفة
ALANDALUS	93,784,733.73		3,805,806	9,014	الأندلس
CENOMI CENTERS	473,433,332.62		22,673,281	32,781	سينومي سنترز
RETAL	252,022,168.61		27,370,851	39,024	رتال
SUMOU	438,950,501.15		8,161,482	26,075	سمو
Total	8,186,436,067.60		449,555,365	501,698	الإجمالي
Total Market	185,972,814,232.07		7,567,961,477	11,114,186	اجمالي السوق

المؤشرات المالية - 2024/02/29
FINANCIAL INDICATORS - 29/02/2024

Company	P/B Value	Book Value (SAR)	P/E Ratio	EPS (SAR)	Market Cap. (mn)	Shareholders' Equity (mn)	Net Income (mn)	Issued Shares (mn)	Close Price	الشركة
	السعر/القيمة السوقية	القيمة الدفترية	السعر/العائد	العائد على السهم	القيمة السوقية (مليون)	حقوق المساهمين (مليون)	صافي الدخل (مليون)	الأصهم المصدرة (مليون)	سعر الإغلاق	
RIHL	1.83	16.96	11.49	2.71	93,300.00	50,881.31	8,119.11	3,000.00	31.10	الرياح
RIJZ	1.28	15.19	16.21	1.20	15,957.20	12,456.31	884.40	820.00	16.46	الجزيرة
SAB	1.17	13.82	9.72	1.66	16,180.00	13,824.00	1,664.50	1,000.00	16.18	الإستثمار
RSFR	1.34	28.44	10.69	3.56	45,924.10	34,282.67	4,297.00	1,205.36	38.10	السمودي الفرنسي
SAB	1.53	27.03	12.97	3.18	84,760.25	55,539.00	6,534.00	2,054.79	41.25	الأول
ANB	1.24	22.49	10.65	2.61	41,775.00	33,732.00	3,921.00	1,500.00	27.85	العمري
ALRAHI	4.15	21.44	21.12	4.21	356,000.00	85,779.59	16,854.00	4,000.00	89.00	الراجحي
ALBILAD	3.38	14.61	21.46	2.30	49,400.00	14,612.60	2,301.70	1,000.00	49.40	البلاد
ALINMA	3.09	14.23	20.07	2.19	87,900.00	28,460.42	4,379.20	2,000.00	43.95	الإيمان
SNB	1.66	25.52	12.82	3.30	254,100.00	153,132.89	19,813.00	6,000.00	42.35	الأهلي
Total Banks	2.17	21.38	15.18	3.05	1,045,296.55	482,700.79	68,867.91	22,580.15	-	إجمالي البنوك
TADAWUL GROUP	9.42	25.68	81.69	2.96	29,040.00	3,082.00	355.50	120.00	242.00	مجموعة تداول
AMIAK	1.08	13.11	32.92	0.43	1,281.08	1,187.94	38.91	90.60	14.14	أملاك
SHL	1.04	16.68	67.34	0.26	1,728.00	1,668.25	25.66	100.00	17.28	سهل
SAIC	2.03	16.04	14.88	2.18	1,950.00	962.45	131.02	60.00	32.50	منظورة
NAVIFAT	1.26	11.35	15.77	0.91	1,718.40	1,361.54	109.00	120.00	14.32	نافيات
MRNA	1.04	11.77	17.32	0.70	869.99	840.47	50.23	71.43	12.18	مينة
ALBAHA	1.95	0.07	(M) (-)	0.00	415.80	213.09	-0.85	2,970.00	0.14	الباحة
KINGDDOM	0.87	8.35	24.25	0.30	26,830.59	30,943.15	1,106.47	3,705.88	7.24	المملكة
Total Financial Services	3.35	15.35	34.91	0.23	63,833.64	40,238.85	1,815.94	7,237.91	-	إجمالي الخدمات المالية
TAWUNIYA	6.88	23.56	34.85	4.65	24,300.00	3,534.31	697.25	150.00	162.00	التاويية
JAZIRA TAKAFUL	1.27	14.15	24.54	0.73	1,185.36	933.69	42.01	66.00	17.96	جزيرة تكافل
MALATH INSURANCE	2.57	7.66	23.40	0.84	984.00	382.94	48.35	50.00	19.68	ملا للأمين
MEDGULF	2.27	8.01	(M) (-)	-0.05	1,908.90	840.73	-5.60	105.00	18.18	ميدغولف للأمين
ALLIANZ SF	1.48	12.76	27.89	0.68	1,132.80	765.82	40.62	60.00	18.88	الليانز إس إف
SALAMA	5.26	5.20	10.63	2.57	547.00	103.97	51.48	20.00	27.35	سلامة
WALAA	1.56	14.33	13.54	1.66	1,907.00	1,219.03	140.84	85.06	22.42	ولاء
ARABIAN SHIELD	1.42	15.39	29.55	0.74	1,749.54	1,228.53	59.21	79.82	21.92	الدروع العمري
SAICO	1.77	9.80	6.59	2.62	519.00	294.01	78.72	30.00	17.30	سايكو
GULF UNION ALAHLIA	1.58	10.99	7.28	2.39	798.56	504.47	109.62	45.89	17.40	إتحاد الخليج الأهلية
ACIG	1.99	8.09	6.87	2.34	467.93	235.31	68.08	29.10	16.08	أسيج
AICC	1.48	10.30	11.35	1.34	807.72	546.08	71.18	53.00	15.24	التأمين العربية
ALETHAD	1.37	14.32	8.88	2.21	883.80	644.33	99.53	45.00	19.64	الاتحاد
ALSAGR INSURANCE	1.93	13.46	9.32	2.79	364.00	188.44	39.07	14.00	26.00	الصقر للتأمين
UCA	1.42	6.17	(M) (-)	-0.13	349.20	246.71	-5.35	40.00	8.73	المتحدة للتأمين
SAUDI RE	2.06	12.63	18.02	1.44	2,316.60	1,125.58	128.57	89.10	26.00	الإعادة السعودية
BUPA ARABIA	7.61	30.15	28.39	8.09	34,440.00	4,523.06	1,213.12	150.00	229.60	ببوا العربية
ALRAHNI TAKAFUL	5.29	16.00	36.18	2.34	8,470.00	1,599.90	234.11	100.00	84.70	كافل الراجحي
CHUBB	2.46	13.70	32.50	1.61	1,011.00	410.85	31.11	30.00	33.70	تشيب
GIC	1.85	19.28	13.62	2.61	1,869.00	1,012.24	137.22	52.50	35.60	جي آي سي
GULF GENERAL	1.30	5.89	(M) (-)	-0.98	384.00	294.26	-48.81	50.00	7.68	الخليج العامة
BURJL	1.56	14.38	23.56	0.95	674.40	431.46	28.63	30.00	22.48	بروج للتأمين
LIVA	2.17	9.49	61.25	0.34	823.20	379.76	13.44	40.00	20.58	ليفا
WATANIYA	2.06	11.33	12.08	1.93	932.80	453.37	77.21	40.00	23.32	الوطنية
AMANA INSURANCE	2.10	6.48	23.73	0.57	585.66	278.60	24.68	43.00	13.62	أمانة للتأمين
ENAYA	2.13	8.15	10.89	1.59	398.82	187.40	36.63	23.00	17.34	عتاية
Total Insurance	4.02	14.71	25.12	2.24	89,810.29	22,364.85	3,410.92	1,520.47	-	إجمالي التأمين
MIS	13.76	10.57	57.40	2.53	4,362.00	317.12	75.99	30.00	145.40	ام أي إس
ARAB SEA	6.27	1.19	(M) (-)	-0.20	745.00	118.80	-20.40	100.00	7.45	بحر العرب
SOLUTIONS	13.86	26.46	35.84	10.23	44,016.00	3,175.00	1,228.00	120.00	366.80	سولوشنز
ELM	23.29	45.39	68.14	15.51	84,560.00	3,631.00	1,241.00	80.00	1,057.00	علم
2P	15.27	2.29	38.34	0.91	5,250.00	343.92	136.95	150.00	35.00	توب
Total Software & Services	18.31	15.80	51.53	5.54	138,931.00	7,585.84	2,661.54	480.00	-	إجمالي التطبيقات وخدمات التقنية

المؤشرات المالية - 2024/02/29
FINANCIAL INDICATORS - 29/02/2024

Company	P/B Value	Book Value (SAR)	P/E Ratio	EPS (SAR)	Market Cap. (mn)	Shareholders' Equity (mn)	Net Income (mn)	Issued Shares (mn)	Close Price	الشركة
	السعر/القيمة الدفترية	القيمة الدفترية	السعر للعائد	العائد على السهم	القيمة السوقية (مليارات)	حقوق المساهمين (مليارات)	صافي الدخل (مليارات)	الأسمه المصدرة (مليارات)	سعر الإغلاق	
STC	2.69	15.77	15.40	2.76	212,250.00	78,839.00	13,778.00	5,000.00	42.45	إس تي سي
ETHAD ETISALAT	2.52	21.96	20.35	2.72	42,581.00	16,913.00	2,092.00	770.00	55.30	إتحاد اتصالات
ZAIN KSA	1.29	11.51	10.96	1.36	13,391.06	10,344.00	1,222.00	898.73	14.90	زين السعودية
ATHEEB TELECOM	15.64	6.37	24.54	4.06	3,386.40	216.57	137.99	34.00	99.60	عذيب للاتصالات
Total Telecommunication Services	2.55	15.86	15.76	2.57	271,608.46	106,312.57	17,229.99	6,702.73	-	إجمالي الاتصالات
GASCO	3.50	24.44	26.82	3.19	6,420.00	1,832.70	239.40	75.00	85.60	الغاز
AWPT	11.94	20.32	43.95	5.52	6,065.00	507.91	138.01	25.00	242.60	الخريف
ACWA POWER	8.91	29.64	111.01	2.38	193,010.40	21,668.74	1,738.69	731.10	264.00	أكوا باور
MARAFIQ	2.32	32.66	32.41	2.34	18,975.00	8,165.86	585.38	250.00	75.90	مراقف
SAUDI ELECTRICITY	0.32	62.62	6.90	2.90	83,331.80	260,921.00	12,081.00	4,166.59	20.00	كهرباء السعودية
Total Utilities	1.05	55.85	20.82	2.82	307,802.20	293,096.21	14,782.48	5,247.69	-	إجمالي المرافق العامة
RIYAD REIT	0.77	11.41	21.47	0.41	1,498.91	1,959.25	69.82	171.70	8.73	الرياض ريت
ALJAZIRA REIT	2.61	7.44	37.51	0.52	229.16	87.84	6.11	11.80	19.42	الجزيرة ريت
JADWA REIT ALHARAMAIN	0.93	7.40	(M)1.51	-0.08	453.42	488.23	-5.04	66.00	6.87	جدوى ريت الحرمين
TALEEM REIT	1.04	10.71	17.51	0.63	566.10	546.00	32.33	51.00	11.10	تعليم ريت
AL MAATHER REIT	1.09	8.38	10.85	0.85	562.76	514.12	51.86	61.37	9.17	المأثر ريت
MUSHARAKA REIT	0.62	9.09	390.11	0.01	495.44	799.90	1.27	88.00	5.63	شراكة ريت
MULKIA REIT	0.78	7.78	(M)1.11	-0.35	629.85	807.65	-35.98	103.77	6.07	ملكية ريت
SICO SAUDI REIT	0.72	6.32	(M)1.11	-1.69	259.30	361.96	-96.46	57.24	4.53	سيكو السعودية ريت
ALAHJ REIT 1	0.94	9.12	26.67	0.32	1,179.75	1,253.81	44.24	137.50	8.58	الأهل ريت 1
DERAYAH REIT	0.97	7.93	(M)1.11	-0.04	829.95	852.68	-4.53	107.51	7.72	درعية ريت
AI RAHJI REIT	2.09	4.31	309.28	0.03	2,480.46	1,186.86	8.02	275.61	9.00	الراجحي ريت
JADWA REIT SAUDI	1.40	9.36	29.45	0.44	2,443.27	1,746.37	82.96	186.51	13.10	جدوى ريت السعودية
SEDCO CAPITAL REIT	1.08	8.33	(M)1.11	-0.24	1,680.63	1,556.86	-44.35	186.94	8.99	سدكو كيبال ريت
ALINMA RETAIL REIT	0.66	7.49	(M)1.11	-0.12	580.56	884.02	-13.78	118.00	4.92	الإنماء ريت للتجزئة
MEFIC REIT	0.67	7.34	13.83	0.35	359.05	537.61	25.96	73.28	4.90	ميفيك ريت
BONYAN REIT	1.17	8.42	18.37	0.54	1,601.12	1,370.78	87.18	162.88	9.83	بنيان ريت
ALKHABER REIT	0.75	8.49	26.26	0.24	902.45	1,197.07	34.37	141.01	6.40	الخبير ريت
ALINMA HOSPITALITY REIT	0.88	10.03	12.47	0.70	895.58	1,023.29	71.81	102.00	8.78	الإنماء ريت للضيافة
Total REITs	1.03	8.17	25.61	0.15	17,647.77	17,174.30	315.79	2,102.11	-	إجمالي الصناديق العقارية المتداولة
ALAKARIA	1.65	12.17	(M)1.11	-0.02	7,522.50	4,564.00	-6.60	375.00	20.06	المقارئة
TAIBA	2.13	15.10	45.08	0.71	8,360.77	3,932.07	185.45	260.46	32.10	طيبة
MCDC	3.52	24.97	48.03	1.83	14,503.81	4,115.00	302.00	164.82	88.00	مكة
ARDCO	1.88	12.55	26.16	0.90	4,202.65	2,231.00	160.67	177.78	23.64	التعبير
EMAAR EC	1.40	5.84	(M)1.11	-0.51	9,236.66	6,614.00	-580.00	1,133.33	8.15	إعمار
RED SEA	18.59	1.29	(M)1.11	-4.26	723.20	38.90	-128.70	30.23	23.92	البحر الأحمر
JABAL OMAR	2.43	11.19	727.28	0.04	31,345.60	12,922.98	43.10	1,154.53	27.15	جبل عمر
DAR ALARKAN	0.75	18.61	32.44	0.43	15,076.80	20,100.62	464.73	1,080.00	13.96	دار الأركان
KEC	1.65	8.97	(M)1.11	-0.10	5,021.64	3,042.58	-32.53	339.30	14.80	مدينة المعرفة
ALANDALUS	2.16	11.45	49.49	0.50	2,305.33	1,068.89	46.58	93.33	24.70	الأندلس
CENDMI CENTERS	0.73	29.12	6.84	3.10	10,079.50	13,829.90	1,474.40	475.00	21.22	سنوي سنترز
RETAL	6.93	1.38	22.91	0.42	4,775.00	688.55	208.44	500.00	9.55	رتال
SUMOU	3.89	14.17	19.81	2.78	2,066.25	531.28	104.31	37.50	55.10	سمو
Total Real Estate Mgmt & Dev't	1.56	12.66	31.01	0.39	115,219.70	73,679.77	2,241.85	5,021.29	-	إجمالي إدارة وتطوير العقارات
Total Market	3.62	9.16	17.49	1.79	11,191,145.18	3,088,326.64	604,091.51	337,216.59	-	إجمالي السوق

Companies that have not announced a net income statement or have posted negative net income (recent 4 Quarters), are not included in calculating the P/E ratio for industry group and the market.

M: Minus ratio due to company losses according to recent 4 quarters financial data (3rd Q 2023 as recent for all companies).

* Suspended.

الشركات التي لم تعلن صافي الدخل، والشركات العارضة (آخر أربعة أرباح)، غير مدرجة في حساب نسبة السعر للعائد للقطاعات والسوق.

م: -موجب -سالب لأن الشركة سجلت خسائر وفقاً للبيانات المالية لآخر أربعة أرباح (نتيجة في الربع الثالث 2023 لجميع الشركات).

* معطلة من التداول.

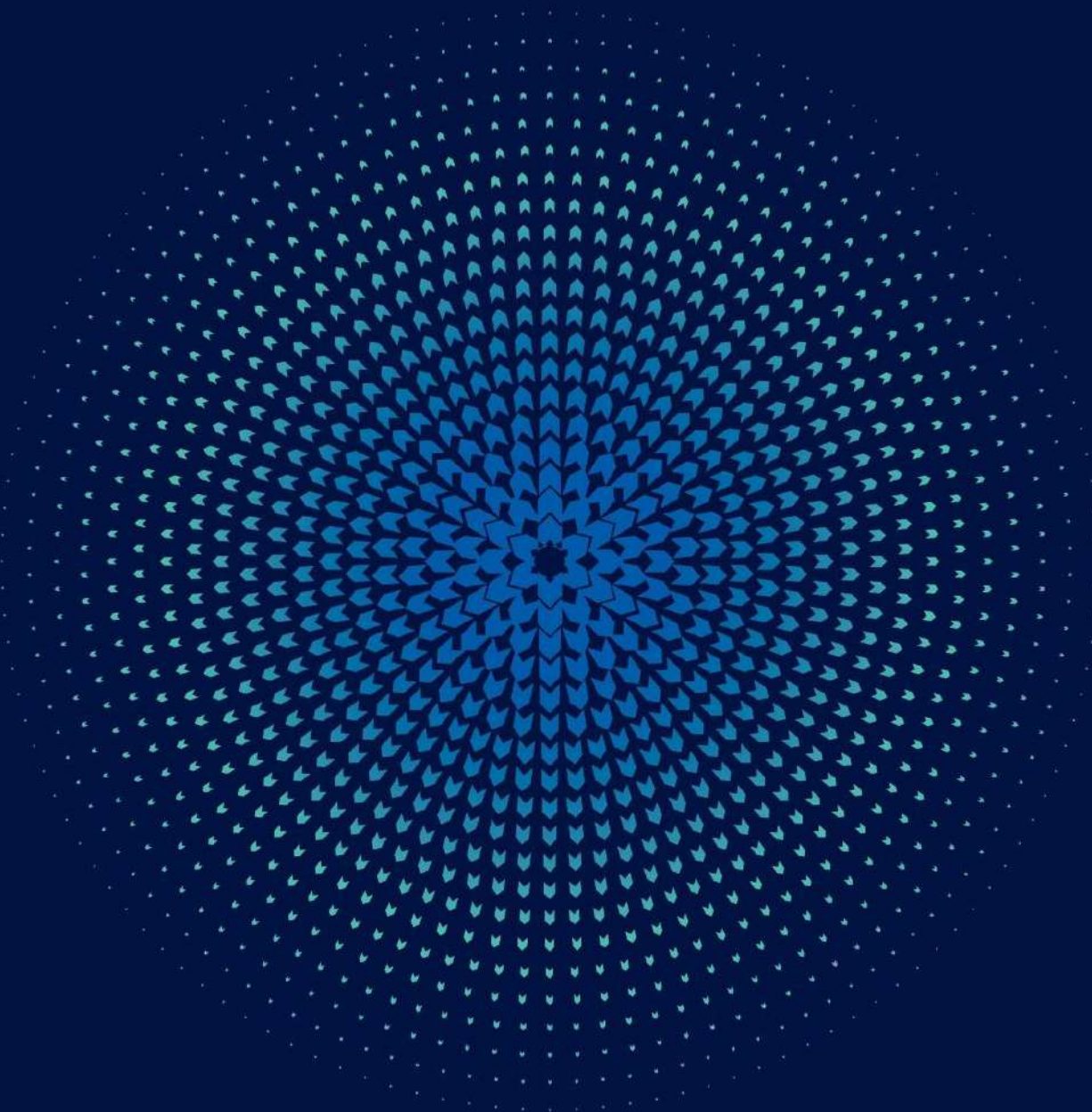

Market Summary

ملخص السوق

**Value of Shares Traded Reached SAR 759.59 million.
59.64 thousand Transactions Executed During
February 2024**

At the end of February 2024 Parallel Market Capped Index (NomuC) closed at 26,402.82 points, increased by 1,416.14 points 5.67% over the close of the previous month. Highest close level for the index during the month was 26,402.82 point on 29/02/2024.

Total equity market capitalization at the end of the February 2024 reached SAR 51.24 billion (US\$ 13.66 billion), increasing by 7.49% over the close of the previous month.

The total value of shares traded for the month of February 2024 reached SAR 759.59 million (US\$ 202.56 million), increasing by 17.93% over the previous month.

The total number of volume traded* reached 40.75 million shares during the month of February 2024 compared to 40.97 million shares traded for the previous month, a decrease of 0.55%.

The total number of transactions executed during the February 2024 reached 59.64 thousand compared to 61.37 thousand trades for the month of January 2024, a decrease of 2.81%.

* Adjusted to all corporate actions.

Number of trading days during the February 2024 were 20 against 23 trading days during January 2024.

القيمة المتداولة للأسهم بلغت 759.59 مليون ريال. 59.64 ألف صفقة تم تنفيذها خلال شهر فبراير 2024م

في نهاية شهر فبراير 2024م أغلق مؤشر السوق الموازية (نمو حد اعلى) عند مستوى 26,402.82 نقطة، مرتفعاً 1,416.14 نقطة 5.67% مقارنة بإغلاق الشهر السابق. وقد كانت أعلى نقطة إغلاق للمؤشر خلال الفترة في يوم 2024/02/29م عند مستوى 26,402.82 نقطة.

بلغت القيمة السوقية للأسهم المصدرة في نهاية شهر فبراير 2024م، 51.24 مليار ريال أي ما يعادل، (13.66 مليار دولار أمريكي)، مسجلة ارتفاع بلغ نسبته 7.49% مقارنة بالشهر السابق.

بلغت القيمة الإجمالية للأسهم المتداولة خلال شهر فبراير 2024م، 759.59 مليون ريال أي ما يعادل (202.56 مليون دولار أمريكي) وذلك بارتفاع بلغ نسبته 17.93% مقارنة بالشهر السابق.

وبلغ إجمالي عدد الأسهم المتداولة* خلال شهر فبراير 2024م، 40.75 مليون سهم مقابل 40.97 مليون سهم تم تداولها خلال الشهر السابق، وذلك بانخفاض بلغت نسبته 0.55%.

أما إجمالي عدد الصفقات المنفذة خلال شهر فبراير 2024م، فقد بلغ 59.64 ألف صفقة مقابل 61.37 ألف صفقة تم تنفيذها خلال شهر يناير 2024م، وذلك بانخفاض بلغت نسبته 2.81%.

* معدلة لجميع إجراءات الشركات.

بلغ عدد أيام التداول خلال شهر فبراير 2024م، 20 يوماً مقابل 23 يوماً خلال شهر يناير 2024م.

الطروحات الجديدة (الإكتتابات الأولية) خلال فبراير 2024م
Initial Public Offerings (IPOs) During February 2024

Company	Industry Group	Offer Date	Listing Date	Share Capital (SAR)	Issued Shares	Offered Shares	Offered Value (SAR)	Offer Price (SAR)	القطاع	الشركة
		تاريخ الإكتتاب	تاريخ الإدراج	رأس المال (ريال)	الأسمم المصدرة	أسمم الإكتتاب	متحصلات الإكتتاب (ريال)	سعر الطرح (ريال)		
Quara Finance Company	Financial Services	04/02/2024	-	300,000,000	30,000,000	2,650,000	39,750,000.00	15.00	الخدمات المالية	شركة كوارا للتمويل
AlMohafaza Company For Education	Consumer Services	28/02/2024	-	80,000,000	8,000,000	1,600,000	-	-	الخدمات الاستهلاكية	شركة المحافظة للتعليم
Total	-	-	-	380,000,000	38,000,000	4,250,000	39,750,000.00	-	-	الإجمالي

الشركات الجديدة المدرجة خلال فبراير 2024م
New Listing During February 2024

Company	Listing Date	Share Capital (SAR)	Issued Shares	Offer Price (SAR)	الشركة
	تاريخ الإدراج	رأس المال (ريال)	الأسمم المصدرة	سعر الطرح (ريال)	
Pan Gulf Marketing Co.	18/02/2024	50,000,000	5,000,000	51.00	شركة عبر الخليج للتسويق
WSM for Information Technology Co.	21/02/2024	19,500,000	1,950,000	49.00	شركة وسم الأعمال لتقنية المعلومات
Al-Modawat Specialized Medical Co.	25/02/2024	23,750,000	2,375,000	111.00	شركة المداواة التخصصية الطبية
Total	-	93,250,000	9,325,000	-	الإجمالي

إحصائيات السوق حسب القطاعات - فبراير 2024 Market Statistics by Industry Groups - February 2024

Industry Group	النسبة الى الإجمالي	قيمه الأسهم المتداولة	النسبة الى الإجمالي	الأسهم المتداولة	النسبة الى الإجمالي	الصفقات المنفذة	القطاعات
	%To Market	Value Traded (SAR)	% To Market	Volume Traded	% To Market	No. of Trades	
Materials	12.82%	97,376,697.13	14.11%	5,748,174	13.32%	7,945	المواد الأساسية
Capital Goods	12.12%	92,082,890.89	23.45%	9,557,587	13.64%	8,134	السلع الرأسمالية
Commercial & Professional Svc	2.59%	19,650,627.46	3.43%	1,395,862	3.68%	2,194	الخدمات التجارية والمهنية
Transportation	2.67%	20,293,722.73	1.07%	437,114	2.63%	1,566	النقل
Consumer Services	19.87%	150,896,998.72	14.60%	5,949,001	18.28%	10,903	الخدمات الإستهلاكية
Consumer Discretionary Distribution & Retail	1.57%	11,908,842.24	1.45%	592,645	3.07%	1,833	تجزئة وتوزيع السلع الكمالية
Consumer Staples Distribution & Retail	0.99%	7,525,260.65	0.53%	217,881	1.09%	652	تجزئة وتوزيع السلع الاستهلاكية
Food & Beverages	4.83%	36,676,534.25	2.90%	1,183,016	5.41%	3,227	إنتاج الأغذية
Household & Personal Products	0.77%	5,811,958.54	1.17%	476,136	0.95%	569	المنتجات المنزلية والشخصية
Health Care Equipment & Svc	13.11%	99,564,792.70	11.44%	4,661,072	18.19%	10,852	الرعاية الصحية
Financial Services	0.23%	1,756,303.20	0.14%	55,919	0.40%	239	الخدمات المالية
Software & Services	27.01%	205,162,892.92	22.80%	9,292,932	16.26%	9,696	التطبيقات وخدمات التقنية
Utilities	0.43%	3,231,699.75	0.18%	74,001	0.65%	386	المرافق العامة
REITs	0.02%	133,686.74	0.03%	10,547	0.07%	40	الصناديق العقارية المتداولة
Real Estate Mgmt & Dev't	0.99%	7,520,342.85	2.70%	1,098,249	2.36%	1,407	إدارة وتطوير العقارات
Total	100.00%	759,593,250.77	100.00%	40,750,136	100.00%	59,643	إدارة وتطوير العقارات

إحصائيات السوق حسب القطاعات - فبراير 2024م

Market Statistics by Industry Groups - February 2024

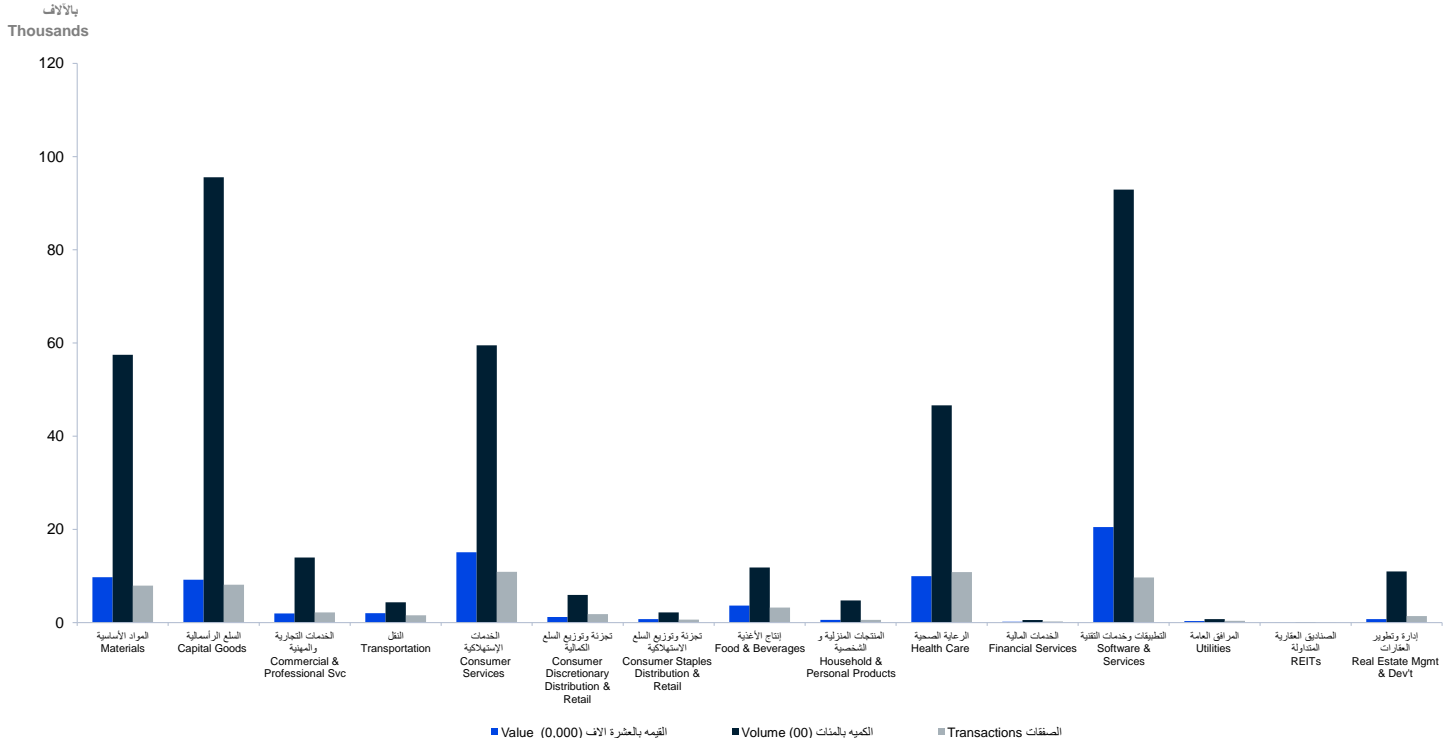

مؤشر السوق الموازية (نموذج أعلى) - القيمة والأسهم المتداولة - فبراير 2024

NomuC - Value and Volume Traded - February 2024

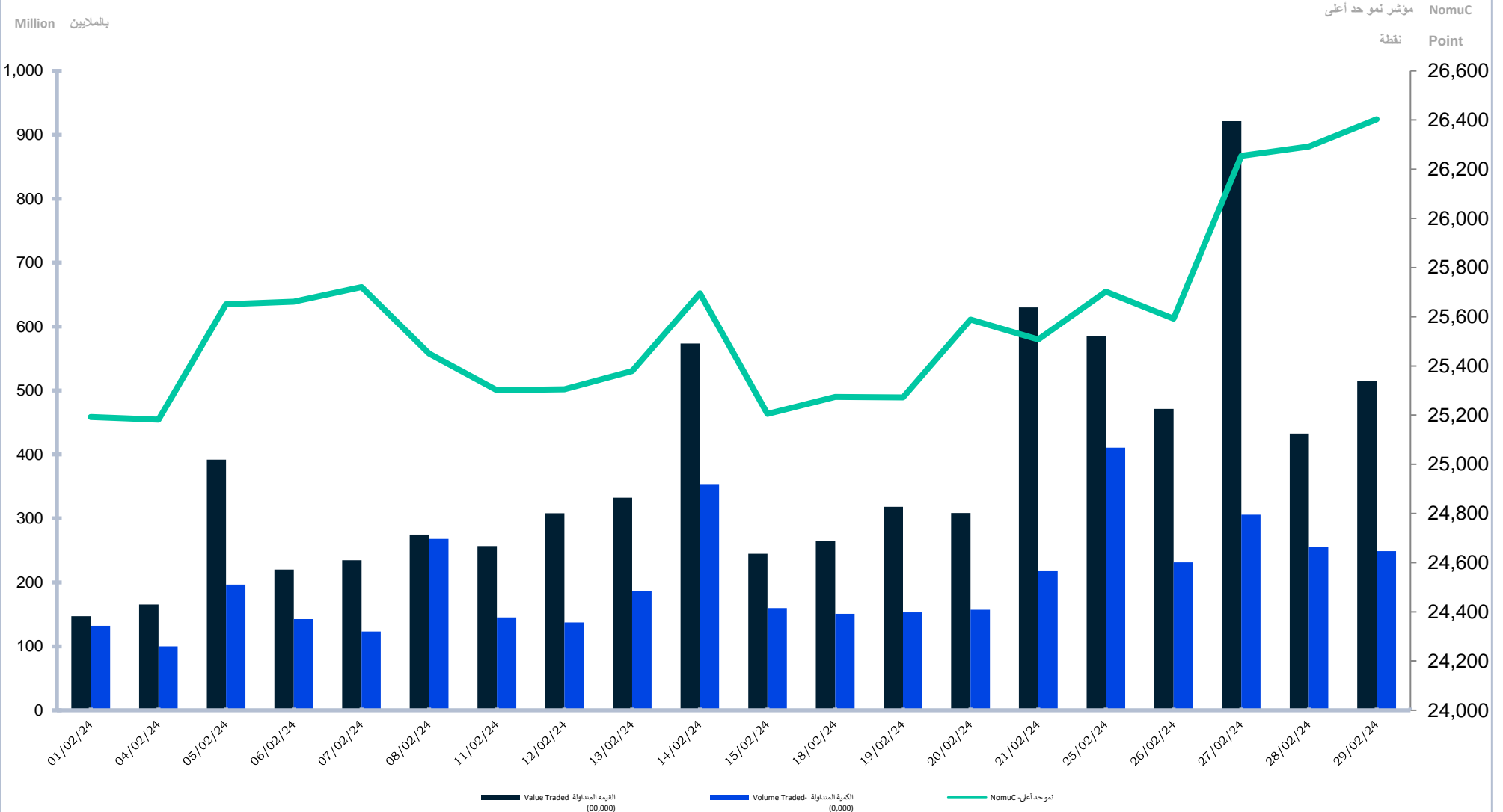

مقارنة معلومات التداول عن شهر فبراير 2024م مع شهر يناير 2024م
Comparing Trading Information for February 2024 with January 2024

Trading Information	نسبة التغير	يناير January	فبراير فبراير	معلومات التداول
	% Change	2024	2024	
No. of Trades	-2.81%	61,365	59,643	عدد الصفقات المنفذة
Volume Traded *	-0.55%	40,974,409	40,750,136	عدد الأسهم المتداولة *
Value Traded (SAR)	17.93%	644,123,566.41	759,593,250.77	قيمة الأسهم المتداولة (ريال)
Number of Trading Days	-	23	20	عدد أيام التداول
Daily Average of No. of Trades	11.77%	2,668.04	2,982.15	المتوسط اليومي لعدد الصفقات المنفذة
Daily Average of Volume Traded *	14.37%	1,781,496.04	2,037,506.80	المتوسط اليومي للأسهم المتداولة *
Daily Average of Value (SAR)	35.62%	28,005,372.45	37,979,662.54	المتوسط اليومي لقيمة الأسهم المتداولة (ريال)
Market Capitalization (SAR bn)	7.49%	47.67	51.24	القيمة السوقية للأسهم المصدرة (مليار ريال)
Parallel Market Capped Index (NomuC)	5.67%	24,986.68	26,402.82	مؤشر السوق الموازية (نمو حد أعلى)
Initial Public Offerings (IPOs)	-	3	2	الطروحات الجديدة (الإكتتابات الأولية)
Number of newly companies listed (Direct Listing)	-	0	0	عدد الشركات الجديدة المدرجة (إدراج مباشر)
Number of newly companies listed	-	0	3	عدد الشركات الجديدة المدرجة
Total of newly companies listed	-	0	3	مجموع الإدراجات الجديدة
Delisting of Company	-	0	0	إلغاء شركة مدرجة
Number of listed companies	-	79	82	عدد الشركات المدرجة

* Adjusted for all corporate actions

* معدلة لجميع إجراءات الشركات

مقارنة معلومات التداول عن شهر فبراير 2024م مع شهر فبراير 2023م
Comparing Trading Information for February 2024 with February 2023

Trading Information	نسبة التغير	فبراير فبراير	فبراير فبراير	معلومات التداول
	% Change	2023	2024	
No. of Trades	53.37%	38,888	59,643	عدد الصفقات المنفذة
Volume Traded *	-29.85%	58,089,015	40,750,136	عدد الأسهم المتداولة *
Value Traded (SAR)	6.53%	713,005,881.24	759,593,250.77	قيمة الأسهم المتداولة (ريال)
Number of Trading Days	-	19	20	عدد أيام التداول
Daily Average of No. of Trades	45.70%	2,046.74	2,982.15	المتوسط اليومي لعدد الصفقات المنفذة
Daily Average of Volume Traded *	-33.36%	3,057,316.58	2,037,506.80	المتوسط اليومي للأسهم المتداولة *
Daily Average of Value (SAR)	1.21%	37,526,625.33	37,979,662.54	المتوسط اليومي لقيمة الأسهم المتداولة (ريال)
Market Capitalization (SAR bn)	43.97%	35.59	51.24	القيمة السوقية للأسهم المصدرة (مليار ريال)
Parallel Market Capped Index (NomuC)	37.48%	19,204.78	26,402.82	مؤشر السوق الموازية (نمو حد أعلى)
Initial Public Offerings (IPOs)	-	1	2	الطروحات الجديدة (الإكتتابات الأولية)
Number of newly companies listed (Direct Listing)	-	0	0	عدد الشركات الجديدة المدرجة (إدراج مباشر)
Number of newly companies listed	-	0	3	عدد الشركات الجديدة المدرجة
Total of newly companies listed	-	0	3	مجموع الإدراجات الجديدة
Delisting of Company	-	0	0	إلغاء شركة مدرجة
Number of listed companies	-	49	82	عدد الشركات المدرجة

* Adjusted for all corporate actions

* معدلة لجميع إجراءات الشركات

المؤشرات المالية - 2024/02/29
FINANCIAL INDICATORS - 29/02/2024

Company	P/B Value السعر/القيمة الدفترية	Book Value (SAR) القيمة الدفترية	P/E Ratio السعر للعائد	EPS (SAR) العائد على السهم	Market Cap. (mn) القيمة السوقية (مليون)	Shareholders' Equity (mn) حقوق المساهمين (مليون)	Net Income (mn) صافي الدخل (مليون)	Issued Shares (mn) الأشهر المحصنة (مليون)	Close Price سعر الإغلاق	الشركة
WATANI STEEL	2.44	1.31	23.05	0.14	583.10	238.82	25.30	181.65	3.21	حديد وطني
ALNAQOOL	2.77	18.07	86.31	0.58	145.00	52.41	1.68	2.90	50.00	التداول
GROUP FIVE	3.74	11.53	299.45	0.14	1,206.80	322.95	4.03	28.00	43.10	جروب فايف
AQASEEM	2.91	20.42	14.73	4.03	148.50	51.06	10.08	2.50	59.40	الاقسيم
APICO	2.29	17.82	18.41	2.22	204.00	89.10	11.08	5.00	40.80	أبيكو
SAUDI TOP	3.66	1.85	21.64	0.31	271.20	74.17	12.53	40.00	6.78	قمة السعودية
MOLAN	3.97	1.19	(M)	-0.23	125.82	31.68	-6.18	26.60	4.73	ملان
BENA	2.80	14.97	107.44	0.39	209.50	74.85	1.95	5.00	41.90	بناء
MEYAR	3.01	26.10	217.30	0.36	104.30	34.63	0.48	1.33	78.60	ميار
LIME INDUSTRIES	1.07	12.32	20.77	0.64	290.40	271.13	13.98	22.00	13.20	الصناعات الجيرية
MARBLE DESIGN	4.96	16.28	22.78	3.55	484.80	97.71	21.28	6.00	80.80	مايريل ديزاين
PAPER HOME	5.82	37.65	19.32	11.34	328.50	56.48	17.01	1.50	219.00	ماتل هوم
ALRASHID INDUSTRIAL	2.40	13.95	12.70	2.64	268.00	111.59	21.10	8.00	33.50	الرشيد للصناعة
UNITED MINING	1.87	13.09	9.24	2.65	342.72	183.25	37.08	14.00	24.48	المتحدة للتعدين
RIVADH STEEL	-	-	-	-	189.50	-	-	5.00	37.90	حديد الرياض
Total Materials	2.90	4.84	25.83	0.49	4,902.14	1,669.82	171.40	349.48		إجمالي المواد الأساسية
NBM	11.46	22.78	66.87	3.90	3,132.00	273.36	46.84	12.00	261.00	الوطنية للبناء والاسفوط
ALWASAIL INDUSTRIAL	1.89	1.38	19.29	0.14	652.50	345.13	33.82	250.00	2.61	الوسائل الصناعية
GAS	4.02	1.99	14.87	0.54	1,264.00	314.60	85.02	158.00	8.00	جاز
RAODM	5.80	20.54	17.65	6.75	745.00	128.35	42.20	6.25	119.20	رؤوم
OBEIKAN GLASS	2.67	18.38	12.39	3.95	1,568.00	588.02	126.52	32.00	49.00	البيكان للزجاج
SPC	4.56	14.59	30.05	2.21	199.50	43.76	6.64	3.00	66.50	المركز الآسي
KEIR	2.45	1.95	39.56	0.12	573.60	234.20	14.50	120.00	4.78	كير
RAWASI	2.44	2.36	11.95	0.48	317.35	130.03	26.56	55.00	5.77	رواسي
WAJA	5.75	1.11	30.74	0.21	446.60	77.65	14.53	70.00	6.38	وجيا
MAYAR	10.60	0.39	(M)	-0.18	492.00	46.40	-21.20	120.00	4.10	مايار
ALMUNEEF	2.23	22.89	9.19	5.55	193.80	86.98	21.08	3.80	51.00	أل مينيف
ATLAS ELEVATORS	1.90	11.48	7.86	2.77	130.56	68.86	16.61	6.00	27.76	مصاعد الأطلس
Total Capital Goods	4.16	2.80	21.24	0.49	9,714.91	2,337.34	413.12	836.05		إجمالي السلع الرأسمالية
TADWEEER	3.80	3.20	35.75	0.34	707.41	186.14	19.79	58.08	12.18	تديوير
ALDANUJAH	4.89	0.83	90.40	0.04	202.50	41.45	2.24	50.00	4.05	الدولية
TAM DEVELOPMENT	9.00	21.01	22.83	8.29	692.28	76.89	30.22	3.66	189.20	تام التطوير
CLEAN LIFE	8.46	11.23	13.38	7.10	142.50	16.85	10.65	1.50	95.00	كلين لايف
PAN GULF	-	-	-	-	240.00	-	-	5.00	48.00	عمر الخليج
Total Commercial & Professional Svc.	6.18	2.72	27.69	0.53	1,984.70	321.33	63.00	118.24		إجمالي الخدمات التجارية والمهنية
MUNAWLA	6.36	27.14	17.87	9.66	172.60	27.14	9.66	1.00	172.60	متاوله
DAR ALMARKABAH	4.38	9.73	16.21	2.63	106.50	24.33	6.57	2.50	42.60	دار المركبة
RIYAL	1.58	16.70	11.03	2.39	211.20	133.62	19.14	8.00	26.40	ريال
Total Transportation	2.65	16.09	13.86	3.08	490.30	185.09	35.37	11.50		إجمالي النقل
BURGERIZZR	7.61	1.72	153.86	0.09	458.50	60.27	2.98	35.00	13.10	برغرإيزر
JAZEH	6.96	5.13	109.43	0.33	7,491.29	1,075.85	68.46	209.84	35.70	جازه
ACADEMY OF LEARNING	4.73	1.80	18.61	0.46	510.00	107.77	27.41	60.00	8.50	أكاديمية التعلم
FOOD GATE	2.86	20.30	16.66	3.48	121.80	42.62	7.31	2.10	58.00	بوابة الأطعمة
GHIDA ALSULTAN	4.31	18.13	13.47	5.80	249.92	58.00	18.56	3.20	78.10	غذاء السلطان
ARMAH	5.95	7.76	-71.71	-0.64	1,518.13	255.10	-21.17	32.86	46.20	أرماح
Total Consumer Services	6.47	4.66	70.81	0.30	10,349.64	1,599.61	103.55	343.00		إجمالي الخدمات الاستهلاكية
ALHASOOB	5.67	13.21	44.91	1.67	209.72	36.99	4.67	2.80	74.90	الحاسوب
AMWJAH INTERNATIONAL	2.35	22.11	12.89	4.03	311.40	132.66	24.15	6.00	51.90	أمواج الدولية
KNOWLEDGE TOWER	4.98	1.39	22.53	0.31	120.75	24.24	5.36	17.50	6.90	برج المعرفة
FAD	5.77	17.79	8.42	12.18	123.12	21.35	14.62	1.20	102.60	فاد
Total Consumer Discretionary Distribution & Retail	3.55	7.83	15.68	1.77	764.99	215.24	48.80	27.50		إجمالي تجزئة وتوزيع السلع الكمالية
ALBABAINT FOOD	2.46	17.91	12.79	3.44	149.60	60.90	11.70	3.40	44.00	البابطين الغذائية
ALMUTAMMA MEDICAL	2.46	13.65	14.07	2.39	318.73	129.64	22.66	9.50	33.55	المجتمع الطبية
Total Consumer Staples Distribution & Retail	2.46	14.77	13.63	2.66	468.33	190.54	34.36	12.90		إجمالي تجزئة وتوزيع السلع الاستهلاكية

المؤشرات المالية - 2024/02/29
FINANCIAL INDICATORS - 29/02/2024

Company	P/B Value السعر/القيمة الدفترية	Book Value (SAR) القيمة الدفترية	P/E Ratio السعر للعائد	EPS (SAR) العائد على السهم	Market Cap. (mn) القيمة السوقية (مليون)	Shareholders' Equity (mn) حقوق المساهمين (مليون)	Net Income (mn) صافي الدخل (مليون)	Issued Shares (mn) الأهم المصدرة (مليون)	Close Price سعر الإغلاق	الشركة
FESH FASH	14.13	1.24	299.62	0.06	197.75	14.00	0.66	11.30	17.50	فش فاش
ALJOUF WATER	1.59	18.24	25.94	1.12	135.92	85.47	5.24	4.69	29.00	مياه الجوف
FADECO	4.36	20.86	22.67	4.01	128.31	29.41	5.66	1.41	91.00	فاديكو
LEEN ALKHAIR	1.76	17.43	12.33	2.49	250.48	142.24	20.31	8.16	30.70	لين الخبير
NOFOTH	7.63	1.78	17.13	0.80	653.76	85.67	38.17	48.00	13.62	نفوذ
BALADY	7.69	26.01	14.74	13.56	1,314.00	170.88	89.12	6.57	200.00	بلدي
HORIZON FOOD	4.43	11.63	46.34	1.11	412.00	93.05	8.89	8.00	51.50	أفاق الغذاء
Total Food & Beverages	4.98	7.04	18.40	1.91	3,092.22	620.72	168.05	88.13		إجمالي إنتاج الأغذية
MOBI INDUSTRY	6.41	1.56	22.66	0.44	500.00	77.95	22.07	50.00	10.00	موبى للصناعة
IDUD	3.77	13.99	59.58	0.89	85.80	22.74	1.44	1.63	52.80	إيدود
Total Household & Personal Products	5.82	1.95	24.92	0.46	585.80	100.69	23.51	51.63		إجمالي المنتجات المنزلية و الشخصية
CMCER	5.98	1.18	34.53	0.20	542.85	90.75	15.72	77.00	7.05	المركز الكندي الطبي
AME	3.74	16.51	15.40	4.01	431.90	115.56	28.04	7.00	61.70	أمف ميم باد
TIBBIYAH	3.22	12.57	34.26	1.18	810.00	251.47	23.64	20.00	40.50	طبية
FUTURE CARE	89.37	0.13	929.60	0.01	5,810.00	65.01	6.25	500.00	11.62	الرعاية المستقبلية
NABA ALSAHA	4.80	14.83	19.00	3.74	746.55	155.69	39.30	10.50	71.10	نيم الصحة
ALRAZI	3.67	15.16	69.82	0.80	84.66	23.05	1.21	1.52	55.70	الرازي
PRO MEDEX	3.81	20.67	64.29	1.23	275.80	72.35	4.29	3.50	78.80	بروميديكس
LANA	-	-	-	-	150.84	-	-	3.60	41.90	لانا
ALMODAWAT	-	-	-	-	261.80	-	-	2.38	110.00	المداواة
Total Health Care Equipment & Svc	11.78	1.24	73.46	0.19	9,114.40	773.88	118.45	625.50		إجمالي الرعاية الصحية
MULKIA	2.80	12.52	11.26	3.11	227.50	81.35	20.20	6.50	35.00	مملكة
OSOOL AND BAKHEET	2.21	14.90	10.29	3.20	266.49	120.67	25.91	8.10	32.90	أصول وبنيت
Total Financial Services	-	13.84	10.71	-	493.99	202.02	46.11	14.60		إجمالي الخدمات المالية
AICTEC	7.99	0.61	46.10	0.11	309.76	38.76	6.72	64.00	4.84	أيكتك
AZM	18.08	0.86	49.09	0.32	937.20	51.84	19.09	60.00	15.62	عزم
NASEEJ TECH	3.17	23.64	22.55	3.33	375.00	118.18	16.63	5.00	75.00	نسيج للتقنية
NETWORKERS	4.75	14.20	14.29	4.72	404.40	85.20	28.30	6.00	67.40	نت وكيرس
SURE	5.51	13.22	20.89	3.48	560.12	101.72	26.81	7.69	72.80	شور
EDARAT	21.53	23.60	43.84	11.59	640.08	29.73	14.60	1.26	508.00	إدارات
ALQEMAM	5.45	17.81	19.95	4.86	291.00	53.42	14.59	3.00	97.00	القمام
KNOWLEDGENET	2.78	11.67	(M) (-)	-1.75	113.75	40.85	-6.12	3.50	32.50	نولجنيت
WSM	-	-	-	-	109.79	-	-	1.95	56.30	وسم
Total Software & Services	7.20	3.41	27.75	0.79	3,741.10	519.70	120.62	152.40		إجمالي التطبيقات وخدمات التقنية
NGDC	4.00	11.25	54.35	0.83	225.00	56.27	4.14	5.00	45.00	غاز
Total Utilities	4.00	11.25	54.35	0.83	225.00	56.27	4.14	5.00		إجمالي المرافق العامة
ALWAHA REIT	1.23	10.51	12.76	1.02	194.40	157.61	15.23	15.00	12.96	الواحة ريت
Total REITs	1.23	10.51	12.76	1.02	194.40	157.61	15.23	15.00		إجمالي الصناديق العقارية المتداولة
BANAN	3.29	1.83	33.64	0.18	1,208.00	366.67	35.91	200.00	6.04	بانان
ENMA ALRAWABI	1.34	13.41	22.74	0.79	720.00	536.52	31.66	40.00	18.00	إنعام الروابي
LADUN	4.87	1.20	28.40	0.21	2,935.00	602.29	103.33	500.00	5.87	لادن
VIEW	-	-	-	-	250.80	-	-	3.30	76.00	فيو
Total Real Estate Mgmt & Dev't	3.40	2.03	28.46	0.23	5,113.80	1,505.48	170.90	743.30		إجمالي إدارة وتطوير العقارات
Total Market	4.89	3.09	30.03	0.45	51,235.72	10,475.34	1,536.61	3,394.22		إجمالي السوق

Companies that have not announced a net income statement or have posted negative net income (past 12 months),

are not included in calculating P/B ratio for the industry sector and the market.

M Minus ratio due to company losses according to recent 12 months financial data (1st half 2023 as recent)

المؤشرات المالية - 29/02/2024

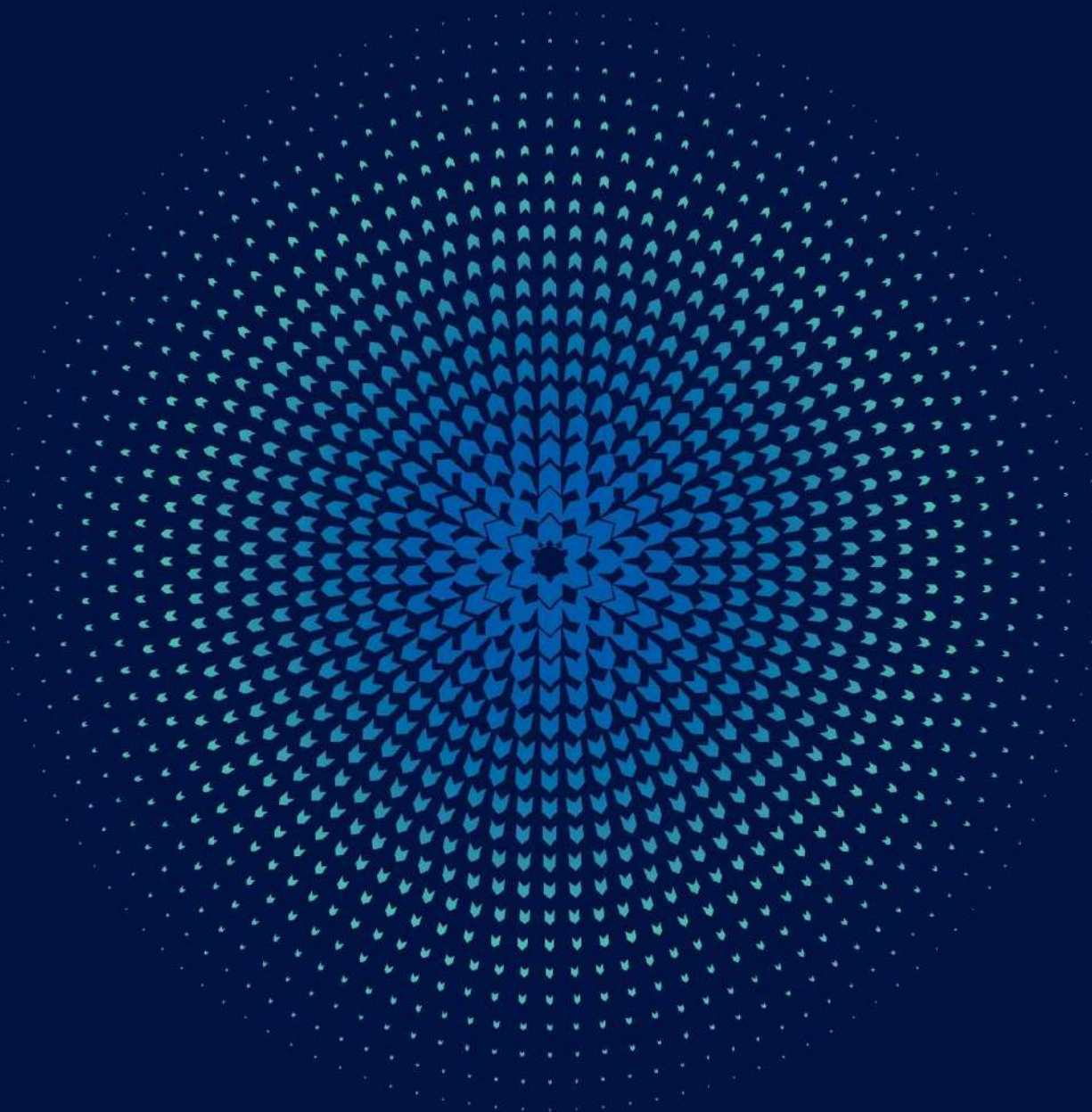

الصكوك والسندات

Sukuk & Bonds

صناديق المؤشرات المتداولة

ETFS

صناديق الاستثمار المغلقة

CEFS

إحصائيات سوق الصكوك والسندات - فبراير 2024
Market Statistics Sukuk/Bonds - February 2024

SUKUK & BONDS	عدد الصكوك والسندات المدرجة	إغلاق المؤشر	القيمة الاسمية المتداولة (ر.س)	القيمة المتداولة (ر.س)	عدد الصفقات	الصكوك و السندات
	Number of Listed Sukuk & Bonds	Index Close	Nominal Value Traded (SAR)	Value Traded (SAR)	No. Of Trades	
Government Debt Instruments index	67	893.14	503,335,000	452,250,554.18	188	مؤشر أدوات الدين الحكومية
Corporate Sukuk & Bonds Index	3	996.73	124,204,000	124,447,093.67	3,906	مؤشر صكوك وسندات الشركات
Sukuk & Bonds Market Index	70	886.58	627,539,000	576,697,647.85	4,094	مؤشر سوق الصكوك والسندات

قيمة الإصدارات الإجمالية سوق الصكوك والسندات - 2024
Total Size of Issuances Sukuk/Bonds - 2024

Month	عدد الصكوك والسندات المدرجة	قيمة الإصدارات الإجمالية (ر.س)	إغلاق المؤشر	القيمة الاسمية المتداولة (ر.س)	القيمة المتداولة (ر.س)	عدد الصفقات	الشهر
	Number of Listed Sukuk & Bonds	Total Size Of Issuances (SAR)	Index Close	Nominal Value Traded (SAR)	Value Traded (SAR)	No. Of Trades	
January	70	550,642,632,000	892.47	1,018,913,000.00	956,530,761.70	3,898	يناير
February	70	558,516,344,000	886.58	627,539,000.00	576,697,647.85	4,094	فبراير
Total	70	558,516,344,000.00	-	1,646,452,000.00	1,533,228,409.55	7,992	الإجمالي

إحصائيات صناديق المؤشرات المتداولة - فبراير 2024م
ETFs Statistics - February 2024

ETFs	الكمية المتداولة	القيمة المتداولة (ريال)	الصفقات المنفذة	صناديق المؤشرات المتداولة
	Volume Traded	Value Traded (SAR)	No. of Trades	
YAQEEEN 30	71,201	3,689,033.30	1,052	يقين 30
YAQEEEN PETROCHEMICAL	36,214	1,139,680.75	592	يقين للبتروكيماويات
SAB MT30	6,282	300,338.10	298	الأول إم تي 30
ALBILAD SUKUK	561,494	4,555,494.11	2,196	صكوك البلاد
ALINMA SUKUK	23,355	243,493.96	506	صكوك الإنماء
ALBILAD GOLD	812,670	8,861,199.90	1,930	البلاد للذهب
ALBILAD MSCI	117,716	1,350,840.50	588	البلاد إم إس سي آي
ALBILAD US TECH	271,961	4,090,322.34	836	البلاد التقني الأمريكي
Albilad MSCI Saudi Growth ETF	685,439	7,220,808.61	1,463	صندوق البلاد إم إس سي آي المتداول لأسهم النمو السعودية
Total	2,586,332	31,451,211.57	9,461	الإجمالي

إحصائيات صناديق المؤشرات المتداولة - 2024
ETFs Statistics - 2024

Month	الكمية المتداولة	القيمة المتداولة (ريال)	الصفقات المنفذة	الشهر
	Volume Traded	Value Traded (SAR)	No. of Trades	
January	1,893,655	32,831,518.93	10,418	يناير
February	2,586,332	31,451,211.57	9,461	فبراير
Total	4,479,987	64,282,730.50	19,879	الإجمالي

إحصائيات صناديق الاستثمار المغلقة - فبراير 2024م
CEFs Statistics - February 2024

CEFs	الكمية المتداولة	القيمة المتداولة (ريال)	الصفقات المنفذة	صناديق الاستثمار المغلقة
	Volume Traded	Value Traded (SAR)	No. of Trades	
ALKHABEER INCOME	3,281,096	22,830,925.85	6,237	الخبير للدخل
ALKHABEER GROWTH AND INCOME	2,803,703	24,595,158.76	5,443	الخبير للنمو والدخل
Total	6,084,799	47,426,084.61	11,680	الإجمالي

إحصائيات صناديق الاستثمار المغلقة - 2024
CEFs Statistics - 2024

Month	الكمية المتداولة	القيمة المتداولة (ريال)	الصفقات المنفذة	الشهر
	Volume Traded	Value Traded (SAR)	No. of Trades	
January	4,026,625	32,211,365.00	10,287	يناير
February	6,084,799	47,426,084.61	11,680	فبراير
Total	10,111,424	79,637,449.61	21,967	الإجمالي

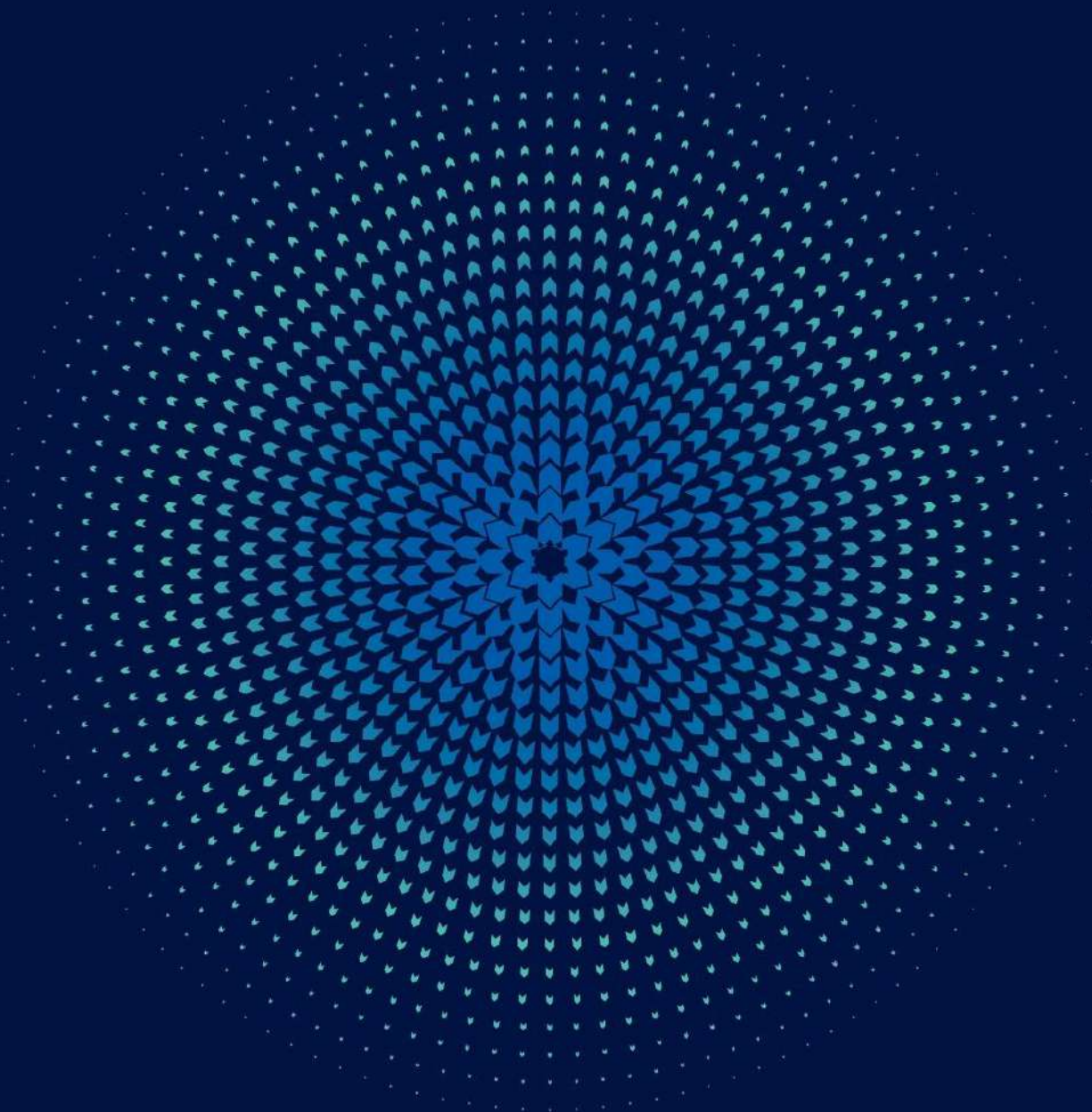

Launch of Single Stock Options Contracts on the Saudi National Bank

Saudi Exchange announced the launch of Single Stock Options (SSOs) contracts on the Saudi National Bank. SSOs available from 18/02/2024 G corresponding to 08/08/1445 H, which will be cleared by the Securities Clearing Center Company "Muqassa".

إطلاق عقود الخيارات للأسهم المفردة لشركة البنك الأهلي السعودي

أعلنت شركة تداول السعودية أن عقود الخيارات للأسهم المفردة لشركة البنك الأهلي السعودي متاحة للتداول اعتباراً من تاريخ 1445/08/08 هـ الموافق 2024/02/18 م، والتي ستتم مقاصتها من قبل شركة مركز مقاصة الأوراق المالية "مقاصة".

إحصائيات سوق المشتقات - فبراير 2024
Derivatives Statistics - February 2024

CONTRACT	الكمية المتداولة	القيمة المتداولة (ريال)	الصفقات المنفذة	العقد
	Volume Traded	Value Traded (SAR)	No. of Trades	
Single Stock Options				
عقود الخيارات للأسهم المفردة				
SAUDI ARAMCO Single Stock Options	6	762.00	2	عقود الخيارات لأسهم أرامكو السعودية
ALRAJHI Single Stock Options	7	2,595.00	3	عقود الخيارات لأسهم الراجي
SABIC Single Stock Options	1	420.00	1	عقود الخيارات لأسهم سابك
STC Single Stock Options	1	44.00	1	عقود الخيارات لأسهم اس تي سي
SNB Single Stock Options	0	0.00	0	عقود الخيارات للأهلي
Total Single Stock Options	15	3,821.00	7	إجمالي عقود الخيارات للأسهم المفردة
Index Futures				
العقود المستقبلية للمؤشرات				
MT30 Index Futures February 24*	0	0.00	0	العقود المستقبلية لمؤشر (إم 30) فبراير 24*
MT30 Index Futures March 24	0	0.00	0	العقود المستقبلية لمؤشر (إم 30) مارس 24
MT30 Index Futures April 24	0	0.00	0	العقود المستقبلية لمؤشر (إم 30) أبريل 24
MT30 Index Futures June 24	0	0.00	0	العقود المستقبلية لمؤشر (إم 30) يونيو 24
MT30 Index Futures September 24	0	0.00	0	العقود المستقبلية لمؤشر (إم 30) سبتمبر 24
Total Index Futures	0	0.00	0	إجمالي العقود المستقبلية للمؤشرات
CONTRACT	الكمية المتداولة	القيمة المتداولة (ريال)	الصفقات المنفذة	العقد
	Volume Traded	Value Traded (SAR)	No. of Trades	
Single Stock Futures				
العقود المستقبلية للأسهم المفردة				
ARMF February 24*	0	0.00	0	العقود المستقبلية لأسهم أرامكو فبراير 24*
ARMF March 24	0	0.00	0	العقود المستقبلية لأسهم أرامكو مارس 24
ARMF April 24	0	0.00	0	العقود المستقبلية لأسهم أرامكو أبريل 24
ARMF June 24	200	634,000.00	2	العقود المستقبلية لأسهم أرامكو يونيو 24
ARMF September 24	0	0.00	0	العقود المستقبلية لأسهم أرامكو سبتمبر 24
INMF February 24*	0	0.00	0	العقود المستقبلية لأسهم الإنماء فبراير 24*
INMF March 24	0	0.00	0	العقود المستقبلية لأسهم الإنماء مارس 24
INMF April 24	0	0.00	0	العقود المستقبلية لأسهم الإنماء أبريل 24
INMF June 24	0	0.00	0	العقود المستقبلية لأسهم الإنماء يونيو 24
INMF September 24	0	0.00	0	العقود المستقبلية لأسهم الإنماء سبتمبر 24
KYNF February 24*	100	89,000.00	1	العقود المستقبلية لأسهم كيان السعودية فبراير 24*
KYNF March 24	0	0.00	0	العقود المستقبلية لأسهم كيان السعودية مارس 24
KYNF April 24	0	0.00	0	العقود المستقبلية لأسهم كيان السعودية أبريل 24
KYNF June 24	0	0.00	0	العقود المستقبلية لأسهم كيان السعودية يونيو 24
KYNF September 24	0	0.00	0	العقود المستقبلية لأسهم كيان السعودية سبتمبر 24
MDNF February 24*	0	0.00	0	العقود المستقبلية لأسهم معادن فبراير 24*
MDNF March 24	0	0.00	0	العقود المستقبلية لأسهم معادن مارس 24
MDNF April 24	0	0.00	0	العقود المستقبلية لأسهم معادن أبريل 24
MDNF June 24	100	522,000.00	1	العقود المستقبلية لأسهم معادن يونيو 24
MDNF September 24	0	0.00	0	العقود المستقبلية لأسهم معادن سبتمبر 24
MRIF February 24*	0	0.00	0	العقود المستقبلية لأسهم المراعي فبراير 24*
MRIF March 24	0	0.00	0	العقود المستقبلية لأسهم المراعي مارس 24
MRIF April 24	0	0.00	0	العقود المستقبلية لأسهم المراعي أبريل 24
MRIF June 24	0	0.00	0	العقود المستقبلية لأسهم المراعي يونيو 24
MRIF September 24	0	0.00	0	العقود المستقبلية لأسهم المراعي سبتمبر 24
RJHF February 24*	0	0.00	0	العقود المستقبلية لأسهم الراجي فبراير 24*
RJHF March 24	0	0.00	0	العقود المستقبلية لأسهم الراجي مارس 24
RJHF April 24	0	0.00	0	العقود المستقبلية لأسهم الراجي أبريل 24
RJHF June 24	300	2,613,000.00	3	العقود المستقبلية لأسهم الراجي يونيو 24
RJHF September 24	0	0.00	0	العقود المستقبلية لأسهم الراجي سبتمبر 24
SABF February 24*	0	0.00	0	العقود المستقبلية لأسهم سابك فبراير 24*
SABF March 24	0	0.00	0	العقود المستقبلية لأسهم سابك مارس 24
SABF April 24	0	0.00	0	العقود المستقبلية لأسهم سابك أبريل 24
SABF June 24	200	1,608,000.00	2	العقود المستقبلية لأسهم سابك يونيو 24
SABF September 24	0	0.00	0	العقود المستقبلية لأسهم سابك سبتمبر 24
SECF February 24*	0	0.00	0	العقود المستقبلية لأسهم كهرباء السعودية فبراير 24*
SECF March 24	0	0.00	0	العقود المستقبلية لأسهم كهرباء السعودية مارس 24
SECF April 24	0	0.00	0	العقود المستقبلية لأسهم كهرباء السعودية أبريل 24
SECF June 24	0	0.00	0	العقود المستقبلية لأسهم كهرباء السعودية يونيو 24
SECF September 24	0	0.00	0	العقود المستقبلية لأسهم كهرباء السعودية سبتمبر 24
SNBF February 24*	0	0.00	0	العقود المستقبلية لأسهم الأهلي فبراير 24*
SNBF March 24	0	0.00	0	العقود المستقبلية لأسهم الأهلي مارس 24
SNBF April 24	0	0.00	0	العقود المستقبلية لأسهم الأهلي أبريل 24
SNBF June 24	0	0.00	0	العقود المستقبلية لأسهم الأهلي يونيو 24
SNBF September 24	0	0.00	0	العقود المستقبلية لأسهم الأهلي سبتمبر 24
STCF February 24*	0	0.00	0	العقود المستقبلية لأسهم اس تي سي فبراير 24*
STCF March 24	0	0.00	0	العقود المستقبلية لأسهم اس تي سي مارس 24
STCF April 24	0	0.00	0	العقود المستقبلية لأسهم اس تي سي أبريل 24
STCF June 24	0	0.00	0	العقود المستقبلية لأسهم اس تي سي يونيو 24
STCF September 24	0	0.00	0	العقود المستقبلية لأسهم اس تي سي سبتمبر 24
Total Single Stock Futures	900	5,466,000.00	9	إجمالي العقود المستقبلية للأسهم المفردة
Total	915	5,469,821.00	16	الإجمالي

* Deleted

* Deleted

إحصائيات سوق المشتقات الشهرية - 2024
Derivatives Monthly Statistics - 2024

Month	الكمية المتداولة	القيمة المتداولة (ريال)	الصفقات المنفذة	الشهر
	Volume Traded	Value Traded (SAR)	No. of Trades	
January	139	589,650.00	18	يناير
February	915	5,469,821.00	16	فبراير
Total	1,054	6,059,471.00	34	الإجمالي