

Market Summary

ملخص السوق

**Value of Shares Traded Reached SAR 1,037.78 billion.
46.97 million Transactions Executed During 1st Half 2022**

**القيمة المتداولة للأسهم بلغت 1,037.78 مليار ريال. 46.97 مليون صفقة
تم تنفيذها خلال النصف الأول 2022م**

At the end of 1st Half of 2022 Tadawul All Share Index (TASI) closed at 11,523.25 points, increased by 539.10 points 4.91% over the close of the previous year. Highest close level for the index during the period was 13,820.35 point on 08/05/2022.

في نهاية النصف الأول 2022م أغلق مؤشر السوق الرئيسية (تاسي) عند مستوى 11,523.25 نقطة، مرتفعاً 539.10 نقطة 4.91% مقارنة بإغلاق النصف الأول للعام السابق. وقد كانت أعلى نقطة لإغلاق للمؤشر خلال الفترة في يوم 2022/05/08م عند مستوى 13,820.35 نقطة.

Total equity market capitalization at the end of the 1st Half 2022 reached SAR 11,444.53 billion (US\$ 3,051.87 billion), increasing by 17.72% over the close of the previous year.

بلغت القيمة السوقية للأسهم المصدرة في نهاية النصف الأول 2022م، 11,444.53 مليار ريال أي ما يعادل، (3,051.87 مليار دولار أمريكي)، مسجلة ارتفاعاً بلغت نسبته 17.72% مقارنة بالنصف الأول من العام السابق.

The total value of shares traded for the 1st Half 2022 reached SAR 1,037.78 billion (US\$ 276.74 billion), decreasing by 22.51% over the previous year.

بلغت القيمة الإجمالية للأسهم المتداولة خلال النصف الأول 2022م، 1,037.78 مليار ريال أي ما يعادل، (276.74 مليار دولار أمريكي) وذلك بإنخفاض بلغت نسبته 22.51% مقارنة بالنصف الأول من العام السابق.

The total number of volume traded* reached 25.33 billion shares during the 1st Half 2022 compared to 43.64 billion shares traded during the 1st Half 2021, a decrease of 41.96%.

وبلغ إجمالي عدد الأسهم المتداولة* خلال النصف الأول 2022م، 25.33 مليار سهم مقابل 43.64 مليار سهم تم تداولها خلال النصف الأول من العام السابق، وذلك بإنخفاض بلغت نسبته 41.96%.

The total number of transactions executed during the 1st Half 2022 reached 46.97 million compared to 52.19 million trades during the 1st Half 2021, a decrease of 10.00%.

أما إجمالي عدد الصفقات المنفذة خلال النصف الأول 2022م، فقد بلغ 46.97 مليون صفقة مقابل 52.19 مليون صفقة تم تنفيذها خلال النصف الأول 2021م، وذلك بإنخفاض بلغت نسبته 10.00%.

* Adjusted to all corporate actions during the period.

*معدلة لجميع إجراءات الشركات خلال الفترة.

Number of trading days during the 1st Half 2022 were 124
against 125 trading days during the 1st Half 2021.

بلغ عدد أيام التداول خلال النصف الأول 2022م، 124 يوماً
مقابل 125 يوماً خلال النصف الأول 2021 م

عدد المستثمرين والمحافظ الاستثمارية في سوق الاسهم - بنهاية الربع الثاني 2022

Total Number of Investors and Portfolios in Stock Market - As End of Q2 2022

عدد المحافظ الاستثمارية** Number of Portfolios**		عدد المستثمرين* Number of Investors*		
مؤسسات Institutions	أفراد Individuals	مؤسسات Institutions	أنثى Female	ذكر Male
45,695	10,762,613	11,300	1,487,775	4,182,662

*Excluding non-deposited Certificates holders

**Excluding closed portfolios

* لا تشمل حاملي الشهادات غير المودعة

** لا تشمل المحافظ المغلقة

إحصائيات التداول الشهرية - 2022م Monthly Trading Statistics - 2022

الشهر Month	قيمة الاسهم المتداولة (ريال) Value Traded (SAR)	الاسهم المتداولة Volume Traded	الصفقات المنفذة No. of Trades
يناير/January	148,642,574,002.17	3,842,398,615	6,910,670
فبراير / February	159,505,008,880.35	4,100,946,253	6,783,059
مارس / March	234,665,318,787.52	5,501,626,180	9,945,779
الربع الأول / 1 st Quarter	542,812,901,670.04	13,444,971,048	23,639,508
أبريل / April	184,198,360,205.40	3,856,924,280	8,195,444
مايو / May	166,911,254,611.02	4,166,543,610	7,171,380
يونيو / June	143,856,859,174.77	3,860,893,224	7,966,830
الربع الثاني / 2 nd Quarter	494,966,473,991.19	11,884,361,114	23,333,654
الإجمالي / Total	1,037,779,375,661.23	25,329,332,162	46,973,162

المؤشرات المالية - 2022 Financial Indicators - 2022

الشهر Month	المؤشر العام TASI	التغيير % % Change	القيمة السوقية (ريال سعودي) Market Capitalization (SAR)	التغيير % % Change	العائد على السهم EPS (SAR)	السعر للعائد P/E Ratio	القيمة الدفترية Book Value (SAR)	السعر / القيمة الدفترية P/B Value
يناير / January	12,271.84	-	10,577,022,358,227.90	-	1.82	21.73	9.46	4.31
فبراير / February	12,590.26	2.59%	11,474,831,842,172.50	8.49%	1.82	23.57	9.45	4.67
مارس / March	13,090.40	3.97%	11,963,415,894,459.70	4.26%	1.82	24.52	9.45	4.87
أبريل / April	13,733.87	4.92%	12,471,326,545,250.20	4.25%	2.13	22.11	9.69	4.94
مايو / May	12,921.74	-5.91%	12,463,609,145,540.30	-0.06%	2.24	19.31	9.37	4.69
يونيو / June	11,523.25	-10.82%	11,444,526,551,308.30	-8.18%	2.23	17.73	9.34	4.31

الطروحات الجديدة (الإكتتابات الأولية) خلال النصف الأول 2022م

Initial Public Offerings (IPOs) During 1st Half 2022

Company	Industry Group	Offer Date	Listing Date	Share Capital / Fund Size (SAR)	Issued Shares	Offered Shares / Offered Sizes	Offered Value (SAR)	Offer Price (SAR)	القطاع	الشركة
		تاريخ الإكتتاب	تاريخ الإراج	رأس المال / حجم الصندوق (ريال)	الأشهم المصدرة	أشهم الإكتتاب / حجم الطرح	متحصلات الإكتتاب (ريال)	سعر الطرح (ريال)		
East Pipes Integrated Company for Industry	Materials	24/01/2022	14/02/2022	210,000,000	21,000,000	6,300,000	504,000,000	80.00	المواد الأساسية	شركة أنابيب الشرق المتكاملة للصناعة
Scientific and Medical Equipment House Co.	Health Care Equipment & Svc	31/01/2022	28/02/2022	200,000,000	20,000,000	6,000,000	312,000,000	52.00	الرعاية الصحية	شركة دار المعدات الطبية والعلمية
Elm Co.	Software & Services	03/02/2022	16/02/2022	800,000,000	80,000,000	24,000,000	3,072,000,000	128.00	التطبيقات وخدمات التقنية	شركة علم
Aldawaa Medical Services Co.	Food & Staples Retailing	27/02/2022	14/03/2022	850,000,000	85,000,000	25,500,000	1,861,500,000	73.00	تجزئة الأغذية	شركة الدواء للخدمات الطبية
Nahdi Medical Co.	Food & Staples Retailing	13/03/2022	22/03/2022	1,300,000,000	130,000,000	39,000,000	5,109,000,000	131.00	تجزئة الأغذية	شركة النهدي الطبية
Almasane Alkobra Mining Co.	Materials	09/03/2022	29/03/2022	660,000,000	66,000,000	19,800,000	1,247,400,000	63.00	المواد الأساسية	شركة المصانع الكبرى للتعدين
Saudi Home Loans Co.	Banks	27/03/2022	20/04/2022	1,000,000,000	100,000,000	30,000,000	600,000,000	20.00	البنوك	الشركة السعودية لتمويل المساكن
Retal Urban Development Co.	Real Estate Management & Development	05/06/2022	27/06/2022	400,000,000	40,000,000	12,000,000	1,440,000,000	120.00	إدارة وتطوير العقارات	شركة رتال للتطوير العمران
Total				5,420,000,000	542,000,000	162,600,000	14,145,900,000			الأجمالي

الشركات الجديدة المدرجة خلال النصف الأول 2022م

New Listing During 1st Half 2022

Company	Listing Date	Share Capital (SAR)	Issued Shares	Offer Price (SAR)	الشركة
	تاريخ الإراج	رأس المال (ريال)	الأشهم المصدرة	سعر الطرح (ريال)	
East Pipes Integrated Company for Industry	14/02/2022	210,000,000	21,000,000	80.00	شركة أنابيب الشرق المتكاملة للصناعة
Elm Co.	16/02/2022	800,000,000	80,000,000	128.00	شركة علم
Scientific and Medical Equipment House Co.	28/02/2022	200,000,000	20,000,000	52.00	شركة دار المعدات الطبية والعلمية
Aldawaa Medical Services Co.	14/03/2022	850,000,000	85,000,000	73.00	شركة الدواء للخدمات الطبية
Nahdi Medical Co.	22/03/2022	1,300,000,000	130,000,000	131.00	شركة النهدي الطبية
Almasane Alkobra Mining Co.	29/03/2022	660,000,000	66,000,000	63.00	شركة المصانع الكبرى للتعدين
Saudi Home Loans Co.	20/04/2022	1,000,000,000	100,000,000	20.00	الشركة السعودية لتمويل المساكن
Retal Urban Development Co.	27/06/2022	400,000,000	40,000,000	120.00	شركة رتال للتطوير العمران
Total		5,420,000,000	542,000,000		الأجمالي

إجراءات الشركات خلال النصف الأول 2022م
Corporate Actions During 1st Half 2022

Company	Action Type	Date	Share Capital (Old) SAR	Share Capital (New) SAR	Issued Shares (Old)	Issued Shares (New)	نوع الاجراء	الشركة
		التاريخ	رأس المال (القديم) رس	رأس المال (الجديد) رس	الإسهم المصدرة (القديم)	الإسهم المصدرة (الجديد)		
SEDCO Capital REIT Fund	Capital Increase -Acquisition	03/01/2022	600,000,000	1,175,000,000	60,000,000	117,500,000	زيادة رأس المال - استحواذ	صندوق سدكو كابيتال ريت
Arabian Shield Cooperative Insurance	Capital Increase - Merge	16/1/2022	400,000,000	638,524,620	40,000,000	63,852,462	زيادة رأس المال - اندماج	شركة الدرع العربي للتأمين التعاوني
Ethiad Atheeb Telecommunication Co.	Capital Reduction by %60.62 from SAR 228.53 million to SAR 89.99 million (cancelling 3.03 shares from every 5 shares).	23/1/2022	228,529,000	89,999,000	22,852,900	8,999,900	تخفيض رأسمال بنسبة %60.62 من 228.53 مليون ريال الى 89.99 مليون ريال (تخفيض 3.03 أسهم عن كل 5 أسهم)	شركة إتحد عذيب للإصالات
Saudi Investment Bank	Bonus - 1 free share for every 3 shares held	01/02/2022	7,500,000,000	10,000,000,000	750,000,000	1,000,000,000	اسهم منحة - 1 سهم مجاني لكل 3 أسهم مملوكة	البنك السعودي للإستثمار
Saudi Industrial Export Co.	Capital Reduction by 66.66% from SAR 64.80 million to SAR 21.60 million (cancelling 2 shares from every 3 shares).	15/02/2022	64,800,000	21,600,000	6,480,000	2,160,000	تخفيض رأسمال بنسبة %66.66 من 64.80 مليون ريال الى 21.60 مليون ريال (تخفيض 2 سهم عن كل 3 أسهم)	الشركة السعودية للصادرات الصناعية
Saudi Cable Co.	Capital Reduction by 27.26% from 360.61 million to 262.31 million (cancelling 1 share from every 3.6684 shares).	20/02/2022	360,614,060	262,311,060	36,061,406	26,231,106	تخفيض رأسمال بنسبة %27.26 من 360.61 مليون ريال الى 262.31 مليون ريال (تخفيض 1 سهم عن كل 3.6684 أسهم)	شركة الكابلات السعودية
Arabian Pipes Co.	Capital Reduction by 75% from SAR 400 million to SAR 100 million (cancelling 3 shares from every 4 shares).	20/02/2022	400,000,000	100,000,000	40,000,000	10,000,000	تخفيض رأسمال بنسبة %75 من 400 مليون ريال الى 100 مليون ريال (تخفيض 3 أسهم عن كل 4 أسهم)	الشركة العربية للأابيب
Al-Baha Investment and Development Co.	Rights Issue (SAR 10 per share)	21/02/2022	177,000,000	297,000,000	17,700,000	29,700,000	حقوق أولوية (10 ريال سعودي)	شركة الباحة للإستثمار والتنمية
Tihama Advertising and Public Relations Co.	Capital Reduction by 71.428 % from SAR 175 million to SAR 50 million (cancelling 1 share from every 1.4 shares).	23/02/2022	175,000,000	50,000,000	17,500,000	5,000,000	تخفيض رأسمال بنسبة %71.428 من 175 مليون ريال الى 50 مليون ريال (تخفيض 1 سهم عن كل 1.4 أسهم)	شركة تهامة للإعلان والعلاقات العامة
Saudi Arabian Amiantit Co.	Capital Reduction by 69.06% from SAR 320 million to SAR 99 million (cancelling 1 share from every 1.447 shares).	27/02/2022	320,000,000	99,000,000	32,000,000	9,900,000	تخفيض رأسمال بنسبة %69.06 من 320 مليون ريال الى 99 مليون ريال (تخفيض 1 سهم عن كل 1.447 أسهم)	شركة أميانتيت العربية السعودية
Advanced Petrochemical Co.	Bonus - 1 free share for every 5 shares held	20/03/2022	2,164,734,000	2,600,000,000	216,473,400	260,000,000	اسهم منحة - 1 سهم مجاني لكل 5 أسهم مملوكة	الشركة المتقدمة للبتروكيماويات
Bank Albilad	Bonus - 1 free share for every 3 shares held	11/04/2022	7,500,000,000	10,000,000,000	750,000,000	1,000,000,000	اسهم منحة - 1 سهم مجاني لكل 3 أسهم مملوكة	بنك البلاد
Saudi Industrial Investment Group	Capital Increase - Acquisition	13/04/2022	4,500,000,000	7,548,000,000	450,000,000	754,800,000	زيادة رأس المال - استحواذ	المجموعة السعودية للإستثمار الصناعي
Wataniya Insurance Co.	Rights Issue (SAR 10 per share)	13/04/2022	200,000,000	400,000,000	20,000,000	40,000,000	حقوق أولوية (10 ريال سعودي)	الشركة الوطنية للتأمين
Gulf Union Alahlia Cooperative Insurance Co.	Rights Issue (SAR 10 per share)	20/04/2022	229,474,640	458,949,280	22,947,464	45,894,928	حقوق أولوية (10 ريال سعودي)	شركة إتحد الخليج الأهلية للتأمين التعاوني
Al Rajhi Bank	Bonus - 3 free shares for every 5 shares held	08/05/2022	25,000,000,000	40,000,000,000	2,500,000,000	4,000,000,000	اسهم منحة - 3 أسهم مجاني لكل 5 أسهم مملوكة	مصرف الراجحي
Zahrat Al Waha for Trading Co.	Bonus - 1 free share for every 2 shares held	09/05/2022	150,000,000	225,000,000	15,000,000	22,500,000	اسهم منحة - 1 سهم مجاني لكل 2 أسهم مملوك	شركة زهرة الواحة للتجارة
Saudi Industrial Export Co.	Rights Issue (SAR 10 per share)	11/05/2022	21,600,000	194,400,000	2,160,000	19,440,000	حقوق أولوية (10 ريال سعودي)	الشركة السعودية للصادرات الصناعية
Saudi Arabian Oil Co.	Bonus - 1 free share for every 10 shares held	12/05/2022	60,000,000,000	75,000,000,000	200,000,000,000	220,000,000,000	اسهم منحة - 1 سهم مجاني لكل 10 أسهم مملوكة	شركة الزيت العربية السعودية
Al Hassan Ghazi Ibrahim Shaker Co.	Capital Reduction by 23.44% from SAR 630 million to SAR 482.334 million (cancelling 2.34 shares from every 10 shares).	15/05/2022	630,000,000	482,334,000	63,000,000	48,233,400	تخفيض رأسمال بنسبة %23.44 من 630 مليون ريال الى 482.334 مليون ريال (تخفيض 2.34 أسهم عن كل 10 أسهم)	شركة الحسن غازي إبراهيم شاك
National Shipping Company of Saudi Arabia	Bonus - 1 free share for every 4 shares held	16/05/2022	3,937,500,000	4,921,875,000	393,750,000	492,187,500	اسهم منحة - 1 سهم مجاني لكل 4 أسهم مملوكة	الشركة الوطنية السعودية للنقل البحري
Anaam International Holding Group	Rights Issue (SAR 10 per share)	17/05/2022	105,000,000	315,000,000	10,500,000	31,500,000	حقوق أولوية (10 ريال سعودي)	مجموعة أنعام الدولية القابضة
Saudi Real Estate Co.	Rights Issue (SAR 11.80 per share)	18/05/2022	2,400,000,000	3,750,000,000	240,000,000	375,000,000	حقوق أولوية (11.80 ريال سعودي)	الشركة العقارية السعودية
Amana Cooperative Insurance Co.	Rights Issue (SAR 10 per share)	29/05/2022	130,000,000	430,000,000	13,000,000	43,000,000	حقوق أولوية (10 ريال سعودي)	شركة أمانة للتأمين التعاوني
Saudi Arabian Mining Co.	Bonus - 1 free share for every 1 share held	30/05/2022	12,305,911,460	24,611,822,920	1,230,591,146	2,461,182,292	اسهم منحة - 1 سهم مجاني لكل 1 سهم مملوك	شركة التعدين العربية السعودية
Rabigh Refining and Petrochemical Co.	Rights Issue (SAR 10 per share)	08/06/2022	8,760,000,000	16,710,000,000	876,000,000	1,671,000,000	حقوق أولوية (10 ريال سعودي)	شركة رايق للتكرير والبتروكيماويات
Wafrah for Industry and Development Co.	Rights Issue (SAR 10 per share)	14/06/2022	77,170,350	231,511,050	7,717,035	23,151,105	حقوق أولوية (10 ريال سعودي)	شركة وفر للصناعة والتنمية
Al Hammadi Company for Development and Investment	Bonus - 1 free share for every 3 shares held	20/06/2022	1,200,000,000	1,600,000,000	120,000,000	160,000,000	اسهم منحة - 1 سهم مجاني لكل 3 أسهم مملوكة	شركة الحمادي للتنمية والإستثمار
Al Moammar Information Systems Co.	Bonus - 1 free share for every 5 shares held	22/06/2022	250,000,000	300,000,000	25,000,000	30,000,000	اسهم منحة - 1 سهم مجاني لكل 5 أسهم مملوكة	شركة المعمر لأنظمة المعلومات
Fawaz Abdulaziz Alhokair Co.	Capital Reduction by 45.30% from SAR 2,100 million to SAR 1,147.66 million (cancelling 1 share from every 2.205 shares).	29/06/2022	2,100,000,000	1,147,664,480	210,000,000	114,766,448	تخفيض رأسمال بنسبة %45.30 من 2,100 مليون ريال الى 1,147.66 مليون ريال (تخفيض 1 سهم عن كل 2.205 أسهم)	شركة فواز عبدالعزيز الحكير وشركاه

Tadawul Indices Maintenance – 1st Q 2022

The following companies were included to market indices effective from Sunday 27/03/2022 :

- 1- **East Pipes Integrated Company for Industry**, Tadawul All Share Index (TASI), and Materials Industry Group index.
- 2- **Elm Co.**, Tadawul All Share Index (TASI), and Software & Services Industry Group index.
- 3- **Scientific and Medical Equipment House Co.**, Tadawul All Share Index (TASI), and Health Care Equipment & Svc Industry Group index.
- 4- **Aldawaa Medical Services Co.**, Tadawul All Share Index (TASI), and Food & Staples Retailing Industry Group index.
- 5- **Nahdi Medical Co.**, will be included to Tadawul All Share Index (TASI) and Food & Staples Retailing Industry Group Index
- 6- **Jahez International Company for Information System Technology**, Parallel Market Capped Index (NomuC).
- 7- **Advance International Company for Communication and Information Technology**, Parallel Market Capped Index (NomuC).
- 8- **Alwasail Industrial Co.**, Parallel Market Capped Index (NomuC).
- 9- **AME Company for Medical Supplies**, Parallel Market Capped Index (NomuC).
- 10- **Gas Arabian Services Co.**, Parallel Market Capped Index (NomuC).
- 11- **Obeikan Glass Co.**, Parallel Market Capped Index (NomuC).
- 12- **Raoom Trading Co.**, Parallel Market Capped Index (NomuC).
- 13- **Saudi Parts Center Co.**, Parallel Market Capped Index (NomuC).
- 14- **Saudi Azm for Communication and Information Technology Co.**, Parallel Market Capped Index (NomuC).
- 15- **Aljof Mineral Water Bottling Co.**, Parallel Market Capped Index (NomuC).
- 16- **Arabian International Healthcare Holding Co.**, Parallel Market Capped Index (NomuC).

صيانة مؤشرات تداول الربع الأول 2022 م

تم إضافة أسهم الشركات التالية الى مؤشرات السوق ابتداءً من يوم الأحد الموافق 2022/03/27م

- 1- **شركة أنابيب الشرق المتكاملة للصناعة**، مؤشر السوق الرئيسية (تاسي) ومؤشر المواد الأساسية.
- 2- **شركة علم**، مؤشر السوق الرئيسية (تاسي) ومؤشر التطبيقات وخدمات التقنية.
- 3- **شركة دار المعدات الطبية والعلمية**، مؤشر السوق الرئيسية (تاسي) ومؤشر الرعاية الصحية.
- 4- **شركة الدواء للخدمات الطبية**، مؤشر السوق الرئيسية (تاسي) ومؤشر تجزئة الأغذية.
- 5- **شركة النهدي الطبية**، مؤشر السوق الرئيسية (تاسي) ومؤشر قطاع تجزئة الأغذية
- 6- **شركة جاهز الدولية لتقنية نظم المعلومات**، مؤشر السوق الموازية (نمو حد أعلى).
- 7- **شركة تقدم العالمية للاتصالات وتقنية المعلومات**، مؤشر السوق الموازية (نمو حد أعلى).
- 8- **شركة الوسائل الصناعية**، مؤشر السوق الموازية (نمو حد أعلى).
- 9- **شركة ألف ميم ياء للمعدات والأجهزة الطبية**، مؤشر السوق الموازية (نمو حد أعلى).
- 10- **شركة جاز العربية للخدمات**، مؤشر السوق الموازية (نمو حد أعلى).
- 11- **شركة العبيكان للزجاج**، مؤشر السوق الموازية (نمو حد أعلى).
- 12- **شركة رؤوم التجارية**، مؤشر السوق الموازية (نمو حد أعلى).
- 13- **شركة المركز الآلي السعودي**، مؤشر السوق الموازية (نمو حد أعلى).
- 14- **شركة عزم السعودية للاتصالات وتقنية المعلومات**، مؤشر السوق الموازية (نمو حد أعلى).
- 15- **شركة مصنع مياه الجوف الصحية**، مؤشر السوق الموازية (نمو حد أعلى).
- 16- **الشركة الطبية العربية العالمية القابضة**، مؤشر السوق الموازية (نمو حد أعلى)

Tadawul Indices Maintenance – 2nd Q 2022

The following companies were included to market indices effective from Sunday 27/03/2022 :

- 1- **Almasane Alkobra Mining Co.**, Tadawul All Share Index (TASI), and Materials Industry Group index.
- 2- **Saudi Home Loans Co.**, Tadawul All Share Index (TASI), and Banks Group index.
- 3- **Retal Urban Development Co.**, Tadawul All Share Index (TASI), and Health Care Equipment & Svc Industry Group index.
- 4- **Naseej for Communication and Information Technology Co.**, Parallel Market Capped Index (NomuC).
- 5- **Aqaseem Factory for Chemicals and Plastics Co.**, Parallel Market Capped Index (NomuC).
- 6- **National Environmental Recycling Co.**, Parallel Market Capped Index (NomuC).
- 7- **Arabian Food and Dairy Factories Co.**, Parallel Market Capped Index (NomuC).
- 8- **Ladun Investment Co.**, Parallel Market Capped Index (NomuC).
- 9- **Amwaj International Co.**, Parallel Market Capped Index (NomuC).

And exclusion of **Saudi Cable Co.** from TASI and Capital Goods Industry Group Index, and **Al Sagr Cooperative Insurance Co.** from TASI and Insurance Industry Group Index.

Delisting of Company

- Delisting of Alahli Takaful Co. shares in the Saudi Stock Exchange as end of Thursday 09/06/1443H corresponding to 13/01/2022G.
- Delisting of National Petrochemical Co. shares in the Saudi Stock Exchange as end of Tuesday 11/09/1443H corresponding to 12/04/2022G.
- Delisting of Saudi Indian Company for Cooperative Insurance shares in the Saudi Stock Exchange as end of Wednesday 24/10/1443H corresponding to 25/05/2022G.

صيانة مؤشرات تداول الربع الثاني 2022 م

تم إضافة أسهم الشركات التالية الى مؤشرات السوق ابتداءً من يوم الأحد الموافق 2022/07/03 م

- 1- **شركة المصانع الكبرى للتعدين**، مؤشر السوق الرئيسية (تاسي) ومؤشر المواد الأساسية.
- 2- **الشركة السعودية لتمويل المساكن**، مؤشر السوق الرئيسية (تاسي) ومؤشر البنوك.
- 3- **شركة رتال للتطوير العمراني**، مؤشر السوق الرئيسية (تاسي) ومؤشر إدارة وتطوير العقارات.
- 4- **شركة نسيج للاتصالات وتقنية المعلومات**، مؤشر السوق الموازية (نمو حد أعلى).
- 5- **شركة مصنع أقاسيم لصناعة المواد الكيماوية والبلاستيكية**، مؤشر السوق الموازية (نمو حد أعلى).
- 6- **شركة تدوير البيئة الأهلية**، مؤشر السوق الموازية (نمو حد أعلى).
- 7- **شركة المصانع العربية للمأكولات والألبان**، مؤشر السوق الموازية (نمو حد أعلى).
- 8- **شركة لدن للاستثمار**، مؤشر السوق الموازية (نمو حد أعلى).
- 9- **شركة أمواج الدولية**، مؤشر السوق الموازية (نمو حد أعلى).

وإستبعاد أسهم **شركة الكابلات السعودية** من حساب مؤشر السوق الرئيسية (تاسي) ومؤشر قطاع السلع الرأسمالية، وأسهم **شركة الصقر للتأمين التعاوني** من حساب مؤشر السوق الرئيسية (تاسي) ومؤشر قطاع التأمين.

إلغاء شركة مدرجة

- تم إلغاء إدراج أسهم شركة الأهلي للتكافل وذلك بنهاية عمل يوم الخميس 09/06/1443 هـ الموافق 13/01/2022 م.
- تم إلغاء إدراج أسهم الشركة الوطنية للبتروكيماويات في السوق وذلك بنهاية عمل يوم الثلاثاء 11/09/1443 هـ الموافق 12/04/2022 م.
- تم إلغاء إدراج أسهم الشركة السعودية الهندية للتأمين التعاوني في السوق وذلك بنهاية عمل يوم الأربعاء 24/10/1443 هـ الموافق 25/05/2022 م.

أداء مؤشرات القطاعات

Performance of Industry Group Indices

Industry Group	لعام حتى تاريخه	نسبة التغير	مايو - 2022 م	يونيو - 2022 م	القطاع
	YTD	% Change	May - 2022	June - 2022	
Energy	17.59%	-7.71%	7,027.32	6,485.63	الطاقة
Materials	-6.12%	-11.27%	7,769.78	6,894.26	المواد الاساسية
Capital Goods	-20.60%	-20.72%	7,557.06	5,991.33	السلع الرأسمالية
Commercial & Professional Svc	-20.97%	-11.37%	3,962.84	3,512.16	الخدمات التجارية والمهنية
Transportation	-12.38%	-9.54%	5,069.62	4,586.12	النقل
Consumer Durables & Apparel	-31.41%	-15.34%	5,143.74	4,354.94	السلع طويلة الاجل
Consumer Services	-15.53%	-12.92%	4,501.21	3,919.53	الخدمات الاستهلاكية
Media and Entertainment	-4.83%	-22.73%	28,642.47	22,130.71	الإعلام والترفيه
Retailing	-18.36%	-3.17%	8,302.54	8,038.99	تجزئة السلع الكمالية
Food & Staples Retailing	-3.57%	-6.44%	9,402.06	8,796.13	تجزئة الأغذية
Food and Beverage	1.24%	-6.93%	5,259.91	4,895.39	إنتاج الأغذية
Health Care Equipment & Svc	16.31%	-7.72%	9,219.72	8,507.59	الرعاية الصحية
Pharma, Biotech & Life Science	-33.93%	-21.21%	4,353.57	3,430.08	الادوية
Banks	5.10%	-13.14%	14,787.66	12,845.24	البنوك
Diversified Financials	6.80%	-17.09%	8,796.72	7,293.43	الاستثمار والتمويل
Insurance	-14.21%	-5.03%	5,410.88	5,138.78	التأمين
Software & Services	0.34%	-11.48%	32,479.31	28,750.79	التطبيقات وخدمات التقنية
Telecommunication Services	-7.87%	-7.55%	7,253.21	6,705.62	الاتصالات
Utilities	19.89%	-2.76%	7,315.26	7,113.62	المرافق العامة
REITs	-11.62%	-8.05%	4,432.69	4,075.77	الصناديق العقارية المتداولة
Real Estate Mgmt & Dev't	-7.88%	-12.74%	3,347.61	2,921.23	إدارة وتطوير العقارات

إحصائيات السوق حسب القطاعات - النصف الأول 2022م

Market Statistics By Industry Groups - 1st Half 2022

Industry Group	قيمه الأسهم المتداولة	النسبة الى الإجمالي	الأسهم المتداولة	النسبة الى الإجمالي	الصفقات المنفذة	النسبة الى الإجمالي	القطاعات
	Value Traded (SAR)	%To Market	Volume Traded	%To Market	No. of Trades	%To Market	
Energy	71,124,324,097.27	6.85%	2,108,003,789	8.32%	2,817,038	6.00%	الطاقة
Materials	249,442,016,252.73	24.04%	5,309,776,559	20.96%	10,865,403	23.13%	المواد الاساسية
Capital Goods	24,703,461,959.78	2.38%	600,611,916	2.37%	1,777,760	3.78%	السلع الرأسمالية
Commercial & Professional Svc	14,565,089,347.94	1.40%	220,056,297	0.87%	805,233	1.71%	الخدمات التجارية والمهنية
Transportation	15,063,702,018.46	1.45%	482,906,539	1.91%	1,079,405	2.30%	النقل
Consumer Durables & Apparel	8,619,526,166.06	0.83%	344,849,685	1.36%	858,014	1.83%	السلع طويلة الاجل
Consumer Services	26,983,340,889.85	2.60%	617,778,251	2.44%	1,698,720	3.62%	الخدمات الاستهلاكية
Media and Entertainment	12,511,269,128.70	1.21%	84,717,399	0.33%	703,070	1.50%	الإعلام والترفيه
Retailing	24,248,977,008.78	2.34%	467,629,689	1.85%	1,637,183	3.49%	تجزئة السلع الكمالية
Food & Staples Retailing	33,128,530,989.84	3.19%	447,967,047	1.77%	2,045,595	4.35%	تجزئة الأغذية
Food and Beverage	30,572,829,820.66	2.95%	705,888,519	2.79%	2,071,798	4.41%	إنتاج الأغذية
Health Care Equipment & Svc	29,229,177,343.49	2.82%	438,845,836	1.73%	1,611,443	3.43%	الرعاية الصحية
Pharma, Biotech & Life Science	1,103,931,339.85	0.11%	30,047,262	0.12%	99,981	0.21%	الادوية
Banks	237,019,656,857.81	22.84%	4,866,227,230	19.21%	6,118,820	13.03%	البنوك
Diversified Financials	39,636,369,096.47	3.82%	1,261,457,802	4.98%	1,724,663	3.67%	الاستثمار والتمويل
Insurance	30,677,064,674.88	2.96%	1,228,124,892	4.85%	2,370,784	5.05%	التأمين
Software & Services	35,185,157,747.50	3.39%	193,867,614	0.77%	1,530,193	3.26%	التطبيقات وخدمات التقنية
Telecommunication Services	56,773,933,146.58	5.47%	1,185,933,454	4.68%	1,821,357	3.88%	الاتصالات
Utilities	39,546,771,319.35	3.81%	671,759,852	2.65%	1,554,123	3.31%	المرافق العامة
REITs	6,239,431,016.80	0.60%	584,647,634	2.31%	1,200,177	2.56%	الصناديق العقارية المتداولة
Real Estate Mgmt & Dev't	51,404,815,438.43	4.95%	3,478,234,896	13.73%	2,582,402	5.50%	إدارة وتطوير العقارات
Total	1,037,779,375,661.23	100.00%	25,329,332,162	100.00%	46,973,162	100.00%	الإجمالي

إحصائيات السوق حسب القطاعات - النصف الأول 2022م

Market Statistics By Industry Groups 1st Half 2022

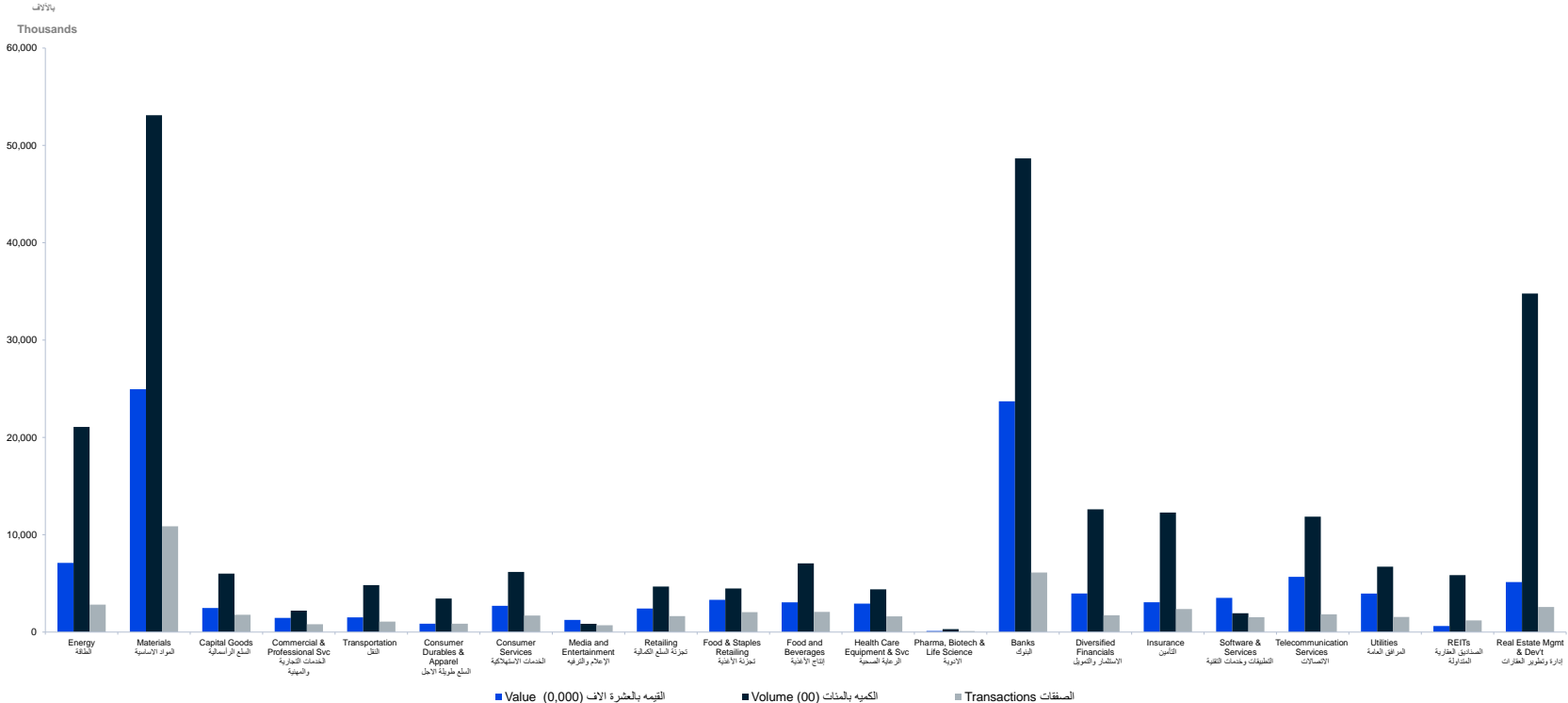

مؤشر السوق الرئيسية (تاسي) - القيمة والأسهم المتداولة - يونيو 2022م

TASI - Value and Volume Traded - June 2022

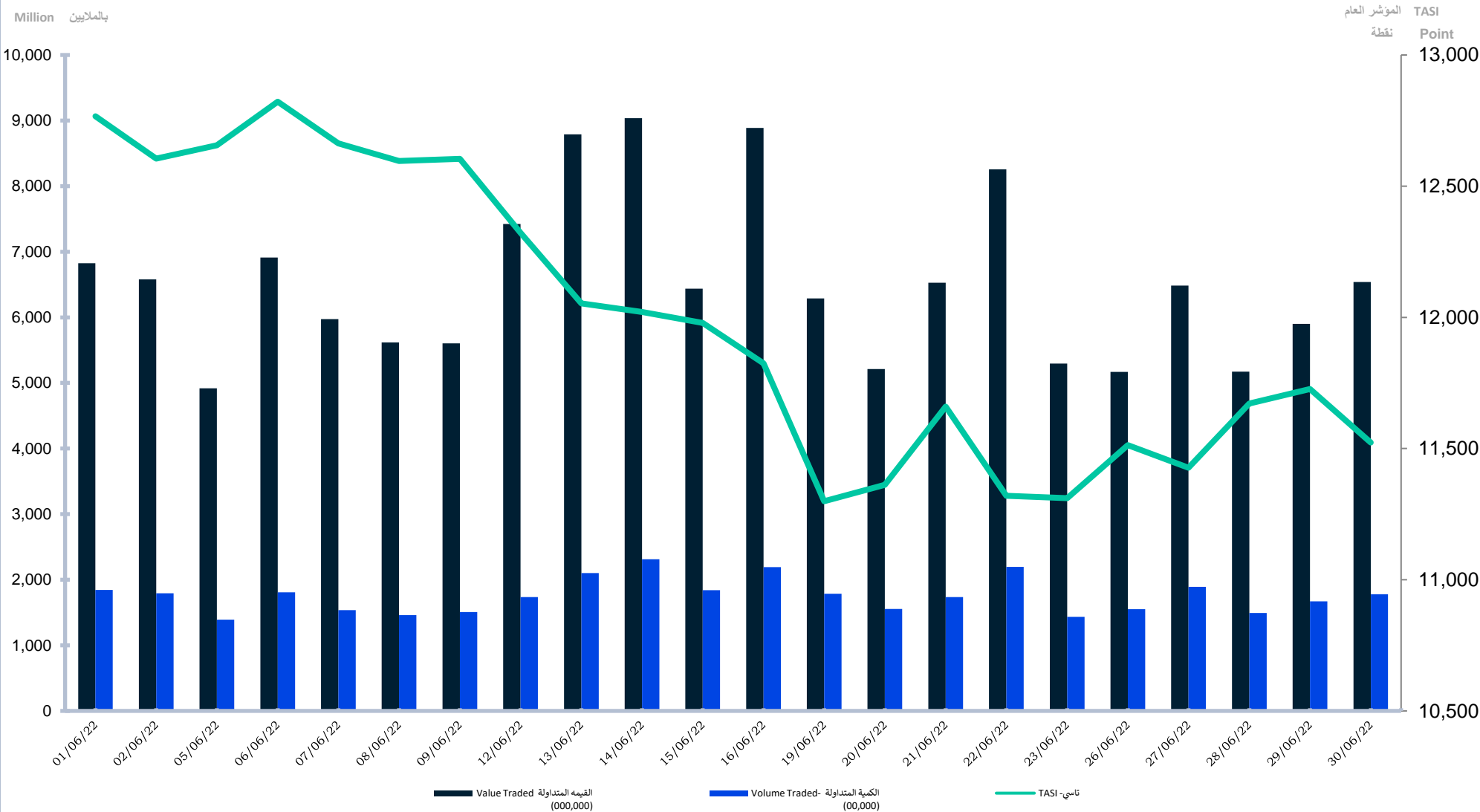

مؤشر السوق الرئيسية (تاسي) - القيمة والأسهم المتداولة - النصف الأول 2022م

TASI - Value and Volume Traded - 1st Half 2022

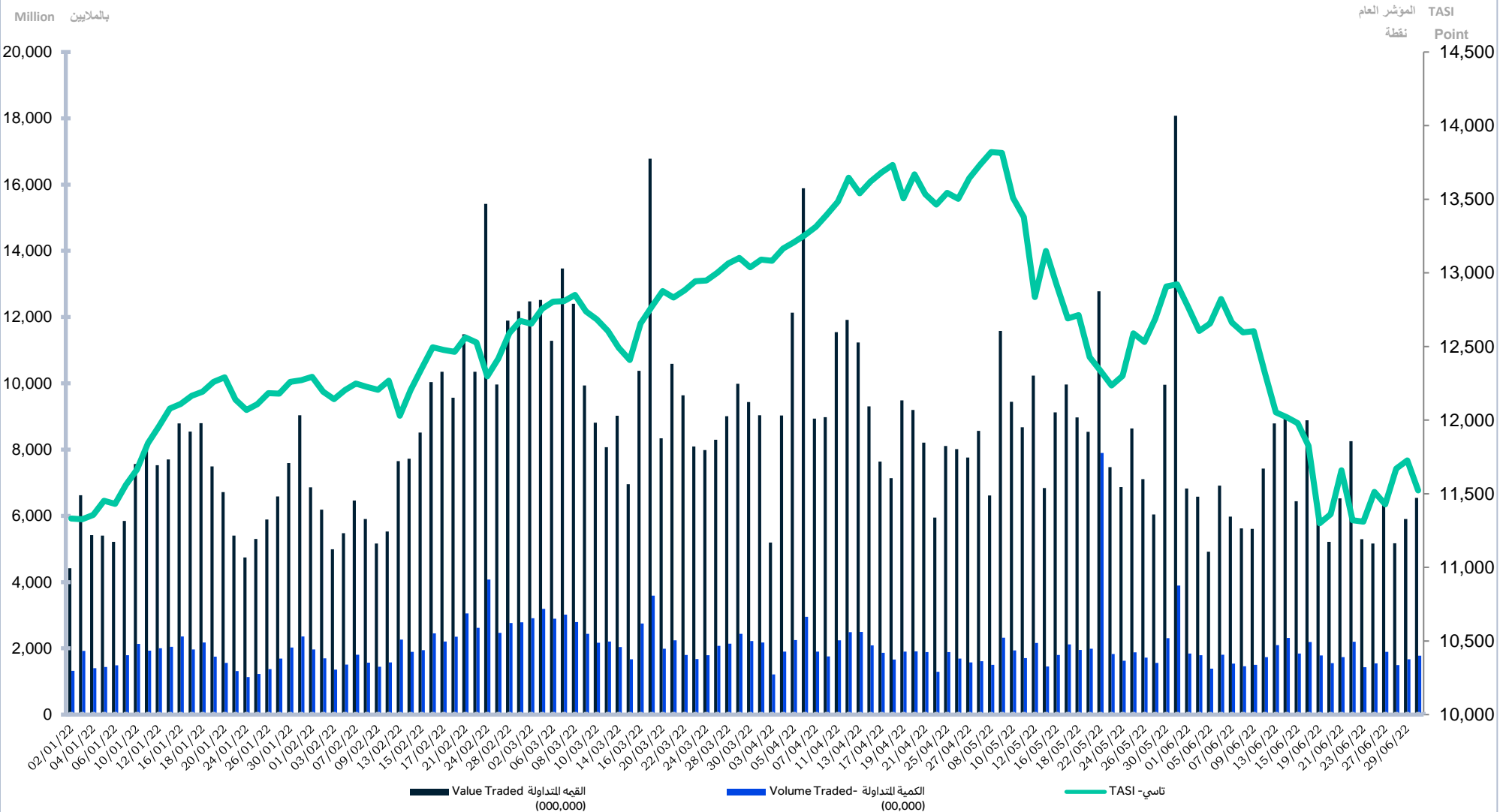

مقارنة معلومات التداول عن النصف الأول 2022م مع النصف الأول 2021م Comparing Trading Information for 1st Half 2022 with 1st Half 2021

Trading Information	نسبة التغير	النصف الأول 2021	النصف الأول 2022	يونيو 2022	مايو 2022	أبريل 2022	الربع الأول 2022	معلومات التداول
	% Change	1 st Half - 2021	1 st Half - 2022	June 2022	May 2022	April 2022	1 st Q-2022	
No. of Trades	-10.00%	52,193,601	46,973,162	7,966,830	7,171,380	8,195,444	23,639,508	عدد الصفقات المنفذة
Volume Traded*	-41.96%	43,644,691,024	25,329,332,162	3,860,893,224	4,166,543,610	3,856,924,280	13,444,971,048	عدد الأسهم المتداولة *
Value Traded (SAR)	-22.51%	1,339,259,769,366.43	1,037,779,375,661.23	143,856,859,174.77	166,911,254,611.02	184,198,360,205.40	542,812,901,670.04	قيمة الأسهم المتداولة (ريال)
Number of Trading Days	-	125	124	22	18	20	64	عدد أيام التداول
Daily Average of Transactions	-9.28%	417,548.81	378,815.82	362,128.64	398,410.00	409,772.20	369,367.31	المتوسط اليومي لعدد الصفقات المنفذة
Daily Average of Shares Traded *	-41.50%	349,157,528.19	204,268,807.76	175,495,146.55	231,474,645.00	192,846,214.00	210,077,672.63	المتوسط اليومي للأسهم المتداولة *
Daily Average of Value (SAR)	-21.89%	10,714,078,154.93	8,369,188,513.40	6,538,948,144.31	9,272,847,478.39	9,209,918,010.27	8,481,451,588.59	المتوسط اليومي لقيمة الأسهم المتداولة (ريال)
Market Capitalization (SAR bn)	17.72%	9,722.23	11,444.53	11,444.53	12,463.61	12,471.33	11,963.42	القيمه السوقيه للأسهم المصدره (مليار ريال)
Tadawul All Share Index (TASI)	4.91%	10,984.15	11,523.25	11,523.25	12,921.74	13,733.87	13,090.40	المؤشر العام (نقطة)
Initial Public Offerings (IPOs)	-	2	8	1	0	0	7	الطروحات الجديدة (الإكتتابات الأولية)
Delisting of Company	-	2	3	0	1	1	1	إلغاء شركة مدرجة
Number of newly companies listed	-	2	8	1	0	1	6	عدد الشركات الجديدة المدرجة
Number of listed companies	-	203	215	215	214	215	215	عدد الشركات المدرجة

Adjusted for all corporate actions *

* معدلة لجميع إجراءات الشركات

الشركات الخمس الأكثر نشاطاً - النصف الأول 2022م

Top Five Active Stocks - 1st Half 2022

By Number of Trades

من حيث عدد الصفقات

Company	نسبة الشركة من إجمالي السوق	نسبة الشركة من القطاع	عدد الصفقات	الشركة
	% To Market	% To Industry Group	No. of Trades	
ALRAJHI	3.90%	29.91%	1,829,990	الراجحي
SAUDI ARAMCO	3.48%	58.02%	1,634,518	أرامكو السعودية
ALINMA	2.73%	21.00%	1,284,674	الإنماء
AMAK	2.04%	8.83%	959,317	أماك
SABIC AGRI-NUTRIENTS	1.91%	8.25%	896,892	سابك للمغذيات الزراعية

By Volume Traded

من حيث عدد الأسهم المتداولة

Company	نسبة الشركة من إجمالي السوق	نسبة الشركة من القطاع	الاسهم المتداولة	الشركة
	% To Market	% To Industry Group	Volume Traded	
DAR ALARKAN	8.48%	61.74%	2,147,391,406	دار الأركان
ALINMA	5.26%	27.36%	1,331,460,960	الإنماء
SAUDI ARAMCO	5.11%	61.39%	1,294,165,645	أرامكو السعودية
ALRAJHI	3.59%	18.67%	908,320,633	الراجحي
SAUDI KAYAN	3.47%	16.55%	878,802,634	كيان السعودية

By Value of Shares Traded

من حيث قيمة الأسهم المتداولة

Company	نسبة الشركة من إجمالي السوق	نسبة الشركة من القطاع	قيمة الاسهم المتداولة	الشركة
	% To Market	% To Industry Group	Value Traded -SAR	
ALRAJHI	8.56%	37.47%	88,805,971,438	الراجحي
SAUDI ARAMCO	4.78%	69.69%	49,565,781,677	أرامكو السعودية
ALINMA	4.40%	19.28%	45,706,675,845	الإنماء
SABIC	3.92%	16.30%	40,653,677,556	سابك
SNB	3.87%	16.92%	40,115,390,968	الأهلي

إحصائيات السوق - يونيو 2022
Market Statistics - June 2022

Energy	قيمة الأسهم المتداولة		الأسهم المتداولة		الصفقات المنفذة	الطاقة
	Value Traded	Volume Traded	Volume Traded	No. of Trades		
SARCO	865,462,007.30	9,191,861	9,191,861	60,791		المصافي
SAUDI ARAMCO	4,856,207,647.35	124,846,259	124,846,259	276,161		أرامكو السعودية
PETRO RABIGH	2,037,334,783.54	108,327,256	108,327,256	122,571		پترو رابغ
BAHRI	682,381,133.92	32,621,544	32,621,544	60,988		البحري
ALDREES	333,317,326.10	4,606,060	4,606,060	26,796		الدريس
Total	8,774,702,898.21	279,592,980	279,592,980	547,307		الإجمالي
Materials	قيمة الأسهم المتداولة		الأسهم المتداولة		الصفقات المنفذة	العوائد الأساسية
	Value Traded	Volume Traded	Volume Traded	No. of Trades		
TAKWEEN	138,326,599.50	10,800,142	10,800,142	20,653		تكوين
MEPCO	290,500,629.50	4,918,325	4,918,325	15,798		مبكو
BCI	338,333,384.70	8,252,670	8,252,670	23,187		بي سي آي
MAADEN	4,087,004,659.05	72,634,538	72,634,538	192,196		معادن
ASLAK	136,664,832.40	4,663,499	4,663,499	14,102		أسلاك
ALYAMAMAH STEEL	168,495,431.50	4,833,128	4,833,128	19,804		البيامة للحديد
SSP	65,545,722.20	3,065,819	3,065,819	10,562		أنابيب السعودية
EAST PIPES	276,662,025.10	3,964,953	3,964,953	21,173		أنابيب الشرق
AMAK	1,671,910,224.60	19,925,569	19,925,569	114,748		أماك
CHEMANOL	511,851,430.10	13,088,053	13,088,053	28,727		كيمانول
SABIC	5,127,701,841.00	47,701,555	47,701,555	141,488		سابك
SABIC AGRI-NUTRIENTS	4,720,468,770.40	32,439,881	32,439,881	142,673		سابك للمغذيات الزراعية
TASNEE	1,505,180,965.86	87,400,726	87,400,726	89,016		التصنيع
NGC	901,125,600.30	35,431,052	35,431,052	62,032		جيسكو
ZOUJAJ	756,445,839.50	23,146,512	23,146,512	46,626		زجاج
ALUJAIN	468,030,373.10	7,558,588	7,558,588	27,271		الجبين
FIPCO	113,690,252.65	2,596,234	2,596,234	9,779		فيپكو
APC	76,262,461.35	1,959,387	1,959,387	10,852		التأبيح
NAMA CHEMICALS	287,806,244.60	7,321,390	7,321,390	17,440		نماء للكيمياويات
MAADANIYAH	137,637,601.62	6,519,451	6,519,451	18,005		معقدية
ZAMIL INDUST	140,404,962.50	7,149,708	7,149,708	20,253		الزامل للصناعة
SIIG	907,085,433.75	32,080,811	32,080,811	51,362		المجموعة السعودية
YANSAB	1,555,307,829.50	29,048,628	29,048,628	87,511		ينساب
SPM	159,064,910.75	3,453,883	3,453,883	12,407		صناعة الورق
SIPCHEM	2,666,104,939.45	53,331,380	53,331,380	88,811		سيكيم العالمية
ADVANCED	647,794,675.45	12,041,342	12,041,342	57,327		المتقدمة
SAUDI KAYAN	1,689,565,202.84	104,646,352	104,646,352	95,787		كايان السعودية
HCC	146,716,893.56	10,693,519	10,693,519	17,343		أسمنت حائل
NAJRAN CEMENT	204,543,110.72	13,229,776	13,229,776	24,222		أسمنت نجران
CITY CEMENT	296,797,949.84	13,938,229	13,938,229	31,128		أسمنت المدينة
NORTHERN CEMENT	143,989,194.20	11,879,047	11,879,047	20,823		أسمنت الشمالية
UACC	83,510,401.34	3,726,298	3,726,298	12,962		أسمنت أم القرى
OASIS	182,057,482.15	4,378,646	4,378,646	17,344		الواحة
ALKATHIRI	76,599,794.10	1,638,830	1,638,830	8,708		الكتيري
ACC	208,947,282.05	5,981,063	5,981,063	23,432		أسمنت العربية
YSCC	257,310,238.53	9,403,825	9,403,825	19,781		أسمنت البيامة
SAUDI CEMENT	275,859,886.10	5,188,650	5,188,650	30,643		أسمنت السعودية
QACCO	160,135,291.80	2,036,580	2,036,580	20,770		أسمنت القصيم
SPCC	147,520,774.60	2,614,448	2,614,448	16,684		أسمنت الجنوب
YCC	189,298,120.90	5,403,363	5,403,363	23,413		أسمنت ينبع
EPCCO	50,257,753.60	1,104,634	1,104,634	4,950		أسمنت الشرقية
TCC	56,475,403.62	3,639,185	3,639,185	10,358		أسمنت تبوك
JOUF CEMENT	252,822,482.08	24,143,426	24,143,426	19,423		أسمنت الجوف
Total	32,277,814,902.46	758,973,095	758,973,095	1,741,574		الإجمالي
Capital Goods	قيمة الأسهم المتداولة		الأسهم المتداولة		الصفقات المنفذة	السلع الرأسمالية
	Value Traded	Volume Traded	Volume Traded	No. of Trades		
ASTRA INDUSTRIAL	213,668,162.55	4,485,544	4,485,544	18,762		أسترا الصناعية
BAWAN	360,116,112.85	11,554,574	11,554,574	33,681		بوان
EIC	81,973,148.97	3,339,186	3,339,186	11,580		الصناعات الكهروإلكترونية
SAUDI CERAMICS	137,813,658.40	2,921,137	2,921,137	11,323		الخزف السعودي
SAUDI CABLE *	0.00	0	0	0		الكابلات السعودية *
AMIANITIT	108,485,646.40	3,041,532	3,041,532	13,433		أميانتيت
ALBABTAIN	121,918,958.85	4,990,616	4,990,616	14,673		البايطين
SVCP	212,895,432.55	3,987,854	3,987,854	18,848		الفخارية
MESC	196,512,248.50	13,742,706	13,742,706	27,031		مسك
SIECO	2,706,407,089.25	55,296,986	55,296,986	158,839		صادرات
ALOMRAN	177,086,173.60	2,133,930	2,133,930	17,111		العمران
Total	4,316,876,631.92	105,494,065	105,494,065	325,281		الإجمالي
Commercial & Professional Svc	قيمة الأسهم المتداولة		الأسهم المتداولة		الصفقات المنفذة	الخدمات التجارية والمهنية
	Value Traded	Volume Traded	Volume Traded	No. of Trades		
MAHARAH	249,014,901.50	3,944,196	3,944,196	18,802		مهارة
SADR	706,097,095.60	15,365,647	15,365,647	48,692		صدر
SPPC	85,853,855.30	5,042,042	5,042,042	11,507		طباعة وتغليف
CATERING	356,364,537.40	4,766,032	4,766,032	27,890		التمتوين
Total	1,397,330,389.80	29,117,917	29,117,917	106,891		الإجمالي
Transportation	قيمة الأسهم المتداولة		الأسهم المتداولة		الصفقات المنفذة	الظل
	Value Traded	Volume Traded	Volume Traded	No. of Trades		
SISCO	292,695,247.10	13,252,721	13,252,721	39,043		سيسكو
SGS	133,760,723.70	4,729,202	4,729,202	14,820		الخدمات الأرضية
SAPTCO	345,451,609.96	20,078,605	20,078,605	34,308		سابتكو
BATIC	346,145,648.69	14,495,113	14,495,113	20,993		باتاتك
BUDGET SAUDI	322,272,813.00	7,042,253	7,042,253	22,270		بديجت السعودية
THEEB	216,979,245.60	3,659,266	3,659,266	15,666		ذيب
Total	1,657,305,288.05	63,257,160	63,257,160	147,100		الإجمالي
Consumer Durables & Apparel	قيمة الأسهم المتداولة		الأسهم المتداولة		الصفقات المنفذة	السلع طويلة الأجل
	Value Traded	Volume Traded	Volume Traded	No. of Trades		
NASEEJ	219,995,708.74	11,212,520	11,212,520	27,951		نسج
SIDC	195,743,355.46	12,346,939	12,346,939	26,957		صديق
ALABDULLATIF	186,482,377.38	9,961,057	9,961,057	22,019		العبد اللطيف
LAZURDE	155,625,757.64	10,001,003	10,001,003	19,042		لازوردي
ALASEEL	89,105,536.10	2,461,473	2,461,473	11,071		الأصيل
FITAIHI GROUP	122,928,987.40	3,879,434	3,879,434	14,689		مجموعة فيتحي
Total	969,881,722.72	49,862,426	49,862,426	121,729		الإجمالي

إحصائيات السوق - يونيو 2022م
Market Statistics - June 2022

Consumer Services	قيمة الأسهم المتداولة	الأسهم المتداولة	الصفقات المنفذة	الخدمات الاستهلاكية
	Value Traded	Volume Traded	No. of Trades	
SEERA	531,377,799.56	30,133,445	44,830	سيرا
ALHOKAIR GROUP	114,744,036.54	9,259,569	17,026	مجموعة الحكير
FITNESS TIME	486,816,231.10	5,059,225	39,222	وقت اللياقة
DUR	236,630,011.00	10,154,889	25,772	دور
TECO	629,109,699.00	3,213,666	28,798	شمس
ALKHALEEJ TRNG	134,859,202.00	8,608,638	15,229	الخليج للتدريب
NCLE	47,256,044.80	807,312	5,419	الوطنية للتعليم
ATAA	128,618,756.50	2,186,143	9,646	عطاء
HERFY FOODS	135,112,991.40	3,029,996	17,394	هرق للأغذية
RAYDAN	124,416,237.50	9,259,212	18,949	ريدان
DWF	599,306,762.00	2,860,269	34,270	التطويرية للعناية
Total	3,168,247,771.40	84,572,364	256,555	الإجمالي
Media and Entertainment	قيمة الأسهم المتداولة	الأسهم المتداولة	الصفقات المنفذة	الإعلام والترفيه
Value Traded	Volume Traded	No. of Trades		
TAPRCO	363,555,839.10	3,554,767	29,109	تهامة
ALARABIA	349,182,179.20	3,538,586	25,036	العربية
SRMG	153,105,846.80	707,462	14,597	الأبحاث والإعلام
Total	865,843,865.10	7,800,815	68,742	الإجمالي
Retailing	قيمة الأسهم المتداولة	الأسهم المتداولة	الصفقات المنفذة	تجارة السلع الكيماوية
Value Traded	Volume Traded	No. of Trades		
SHAKER	293,919,848.34	16,332,827	32,887	شاكور
EXTRA	444,253,075.20	3,862,599	17,792	إكسترا
SACO	203,321,007.85	5,233,016	20,138	ساکو
SASCO	239,114,559.80	6,791,474	17,624	ساسكو
BAAZEEM	572,265,601.70	8,398,304	37,617	باعظيم
JARIR	949,360,313.40	6,032,002	74,479	جدير
ABO MOATI	171,507,333.55	5,510,436	17,070	أبو معني
ALHOKAIR	240,400,909.10	10,563,774	31,754	الحكير
Total	3,114,142,649.94	62,724,432	249,361	الإجمالي
Food & Staples Retailing	قيمة الأسهم المتداولة	الأسهم المتداولة	الصفقات المنفذة	تجزئة الأغذية
Value Traded	Volume Traded	No. of Trades		
A.OTHAIM MARKET	428,228,700.70	4,081,525	45,297	أسواق ع العثيم
FARM SUPERSTORES	69,973,721.76	3,073,390	13,270	أسواق المزرعة
ANAAM HOLDING	1,027,129,130.46	37,615,317	90,065	أنعام القابضة
THIMAR*	0.00	0	0	ثيمار*
BINDAWOOD	317,679,461.30	3,532,172	18,588	بن داود
ALMUNAEM	396,575,217.30	6,344,318	28,539	المنجم
ALDAWAA	553,577,004.80	7,832,404	40,360	الدواء
NAHDI	1,005,622,436.60	6,468,950	53,631	النهدى
Total	3,798,785,672.92	68,948,076	289,750	الإجمالي
Food & Beverages	قيمة الأسهم المتداولة	الأسهم المتداولة	الصفقات المنفذة	إنتاج الأغذية
Value Traded	Volume Traded	No. of Trades		
SAVOLA GROUP	444,191,214.60	12,247,029	32,541	مجموعة سافولا
WAFRAH	800,429,828.55	17,177,986	60,383	وفاة
SADAFCO	46,137,196.40	273,507	6,556	سداقكو
ALMARAI	426,778,827.60	8,126,008	29,972	المرعي
TANMIAH	108,547,518.30	1,598,796	9,968	تنمية
HB	71,429,516.30	1,001,662	10,062	حلواني إخوان
NADEC	499,588,751.40	15,118,695	34,562	نادك
GACO	169,835,357.37	7,462,975	17,546	جأكو
TADCO	269,907,226.82	12,982,403	31,604	توك الزراعية
SFICO	739,603,894.10	21,667,087	54,679	الأسماك
SHARQIYAH DEV	515,974,571.90	6,986,704	37,582	الشرقية للتنمية
ALJOUF	398,702,512.50	8,326,015	30,006	الجوف
JAZADCO	197,962,820.46	12,503,602	21,301	جازادكو
Total	4,689,089,236.30	125,472,469	376,762	الإجمالي
Health Care Equipment & Svc	قيمة الأسهم المتداولة	الأسهم المتداولة	الصفقات المنفذة	الرعاية الصحية
Value Traded	Volume Traded	No. of Trades		
AYYAN	309,121,309.96	16,506,955	27,523	أيان
CHEMICAL	90,877,108.20	3,002,846	8,767	الكيميائية
MOUWASAT	327,403,558.60	1,525,694	24,247	المواساة
DALLAH HEALTH CARE	454,808,925.20	4,081,357	14,549	دله الصحية
CARE	317,711,431.90	5,233,804	24,720	رعاية
ALHAMMADI	357,130,692.30	9,232,289	27,463	الحمادي
SAUDI GERMAN HEALTH	480,868,016.50	13,804,924	31,342	السعودي الألماني الصحية
SULAIMAN ALHABIB	1,029,834,156.00	5,095,278	43,896	سليمان الحبيب
EQUIPMENT HOUSE	619,852,733.40	8,862,545	42,841	دار المعدات
Total	3,987,607,832.06	67,345,692	245,348	الإجمالي
Pharma, Biotech & Life Science	قيمة الأسهم المتداولة	الأسهم المتداولة	الصفقات المنفذة	الدوية
Value Traded	Volume Traded	No. of Trades		
SPIMACO	180,772,893.10	6,046,200	21,253	المداوية
Total	180,772,893.10	6,046,200	21,253	الإجمالي
Banks	قيمة الأسهم المتداولة	الأسهم المتداولة	الصفقات المنفذة	البنوك
Value Traded	Volume Traded	No. of Trades		
RIBL	1,053,148,767.75	30,294,486	42,466	الرياض
BIJAZ	2,272,873,250.56	91,764,708	116,993	الجزيرة
SAIB	582,987,090.82	28,999,306	38,456	الإستثمار
BSFR	496,017,887.85	10,139,761	23,960	السعودي الفرنسي
SABB	1,060,441,961.60	26,501,322	26,638	ساب
ANB	599,805,869.85	19,657,623	23,879	العرب
ALRAJHI	12,518,353,378.10	140,195,637	421,800	الراجحي
ALBILAD	1,321,858,498.35	28,536,509	75,391	البلاد
ALINMA	5,778,358,206.70	164,769,652	202,584	الإنماء
SNB	4,720,092,101.30	69,992,313	84,137	الأهلي
AMLAQ	65,546,273.22	3,470,552	11,006	أملاك
SHL	330,448,887.70	15,490,382	44,067	سهل
Total	30,799,932,173.80	629,812,251	1,111,377	الإجمالي
Diversified Financials	قيمة الأسهم المتداولة	الأسهم المتداولة	الصفقات المنفذة	الاستثمار والتمويل
Value Traded	Volume Traded	No. of Trades		
TADAWUL GROUP	2,338,420,877.00	11,976,529	101,613	مجموعة تداول
SAIC	1,966,717,605.45	58,334,326	110,440	منظورة
SINAD HOLDING	183,124,168.12	11,250,541	23,324	سناد القابضة
NAYIFAT	138,172,513.89	5,066,736	19,447	النأيفات
ALBAHA	223,916,130.44	14,125,987	26,449	الباحة
KINGDOM	168,639,058.17	17,220,330	18,745	المملكة
Total	5,018,990,353.07	117,974,449.00	300,018.00	الإجمالي

إحصائيات السوق - يونيو 2022م
Market Statistics - June 2022

Insurance	قيمة الأسهم المتداولة		الأسمه المتداولة		الصفقات المنفذة	الظمين
	Value Traded	Volume Traded	Volume Traded	No. of Trades		
TAWUNIYA	515,606,303.10	8,548,356	8,548,356	35,728	التعاونية	
JAZIRA TAKAFUL	87,776,586.70	5,086,347	5,086,347	12,106	جزيرة تكافل	
MALATH INSURANCE	251,324,953.68	15,697,830	15,697,830	20,345	ملاذ للتأمين	
MEDGULF	177,703,095.84	13,490,193	13,490,193	14,015	ميدغلف للتأمين	
ALLIANZ SF	46,022,109.90	2,617,694	2,617,694	5,492	أليانز إس إف	
SALAMA	84,639,951.10	5,842,900	5,842,900	11,246	سلامة	
WALAA	130,906,158.60	8,850,314	8,850,314	12,103	ولا	
ARABIAN SHIELD	114,399,027.62	6,756,876	6,756,876	9,466	الدرع العربي	
SABB TAKAFUL	32,481,346.28	1,850,815	1,850,815	5,669	ساب لتكافل	
SAICO	139,055,811.94	6,643,672	6,643,672	10,425	سايكو	
GULF UNION ALAHLIA	54,791,224.78	5,496,476	5,496,476	9,135	إتحاد الخليج الأهلية	
ACIG	85,208,663.14	5,338,783	5,338,783	10,348	أسيج	
AICC	77,394,701.70	3,359,216	3,359,216	6,995	التأمين العربية	
ALETHAD	24,894,282.34	1,357,245	1,357,245	5,448	الإتحاد التجاري	
ALSAGR INSURANCE *	148,857,103.79	12,929,802	12,929,802	15,453	الصفقر للتأمين *	
UCA	65,336,894.15	2,290,653	2,290,653	6,854	المتحدة للتأمين	
SAUDI RE	92,526,402.44	5,716,249	5,716,249	7,790	الإعادة السعودية	
BUPA ARABIA	358,662,706.60	2,212,318	2,212,318	26,765	بونا العربية	
ALRAHJI TAKAFUL	595,972,848.00	7,063,346	7,063,346	32,486	تكافل الراجحي	
CHUBB	54,861,719.83	2,310,552	2,310,552	5,423	تُشب	
GIG	145,927,524.64	5,233,312	5,233,312	8,459	جي آي سي	
GULF GENERAL	153,546,790.35	15,783,438	15,783,438	17,854	الخليجية العامة	
BURUJ	115,689,166.52	5,427,262	5,427,262	10,841	بروج للتأمين	
ALALAMIYA	54,748,534.22	3,004,533	3,004,533	5,381	العالمية	
WATANIYA	139,532,477.34	8,633,018	8,633,018	19,483	الوطنية	
AMANA INSURANCE	498,242,378.90	32,490,557	32,490,557	50,638	أمانة للتأمين	
ENAYA	226,226,333.58	10,533,075	10,533,075	29,423	عناية	
ALINMA TOKIO M	99,434,059.14	4,366,380	4,366,380	12,736	الإئتمان طوكيوم	
Total	4,571,769,156.22	208,931,012	208,931,012	418,107	الإجمالي	
Software & Services	قيمة الأسهم المتداولة		الأسمه المتداولة		الصفقات المنفذة	التطبيقات والخدمات التقنية
	Value Traded	Volume Traded	Volume Traded	No. of Trades		
MIS	171,578,518.40	1,857,277	1,857,277	13,939	ام آي اس	
ARAB SEA	2,765,555,725.50	36,401,765	36,401,765	119,155	بحر العرب	
SOLUTIONS	887,530,237.40	4,226,534	4,226,534	46,380	سولوشنز	
ELM	2,805,963,376.00	10,770,377	10,770,377	110,926	علم	
Total	6,630,627,857.30	53,255,953	53,255,953	290,400	الإجمالي	
Telecommunication Services	قيمة الأسهم المتداولة		الأسمه المتداولة		الصفقات المنفذة	الاتصالات
	Value Traded	Volume Traded	Volume Traded	No. of Trades		
STC	9,796,157,582.60	95,977,374	95,977,374	251,163	اس تي سي	
ETHAD ETISALAT	848,374,731.25	23,417,374	23,417,374	50,072	إتحاد إتصالات	
ZAIN KSA	776,336,063.28	64,235,746	64,235,746	60,026	زين السعودية	
ATHHEB TELECOM	409,257,000.15	8,339,085	8,339,085	31,468	عذيب للإتصالات	
Total	11,830,125,377.28	191,789,579	191,789,579	392,729	الإجمالي	
Utilities	قيمة الأسهم المتداولة		الأسمه المتداولة		الصفقات المنفذة	المرافق العامة
	Value Traded	Volume Traded	Volume Traded	No. of Trades		
GASCO	184,261,038.90	4,096,576	4,096,576	18,241	الغاز	
AWPT	199,146,980.40	1,695,165	1,695,165	12,554	الخريف	
ACWA POWER	1,987,764,093.20	13,650,503	13,650,503	86,960	أكوا باور	
SAUDI ELECTRICITY	969,976,553.04	41,438,285	41,438,285	66,246	كهرباء السعودية	
Total	3,341,148,665.54	60,880,529	60,880,529	184,181	الإجمالي	
REITs	قيمة الأسهم المتداولة		الأسمه المتداولة		الصفقات المنفذة	الصناديق العقارية المتداولة
	Value Traded	Volume Traded	Volume Traded	No. of Trades		
RIYAD REIT	75,413,434.78	7,128,844	7,128,844	12,311	الرياض ريت	
ALAZIRA REIT	67,470,726.26	3,421,769	3,421,769	10,366	الجزيرة ريت	
JADWA REIT ALHARAMAIN	26,110,430.74	3,465,921	3,465,921	7,935	جدوى ريت الحرمين	
TALEEM REIT	52,718,498.24	4,225,571	4,225,571	8,353	تعليم ريت	
AL MAATHER REIT	20,681,884.03	2,328,499	2,328,499	5,361	المعطر ريت	
MUSHARAKA REIT	58,213,662.56	6,035,166	6,035,166	8,349	مشاركة ريت	
MULKIA REIT	22,494,571.24	2,440,784	2,440,784	9,707	ريث ملكية ريت	
SICO SAUDI REIT	49,687,159.01	6,766,533	6,766,533	9,161	سيكو السعودية ريت	
ALAHJI REIT 1	38,412,700.00	3,427,744	3,427,744	6,932	الأهلي ريت 1	
DERAYAH REIT	133,606,491.29	12,584,013	12,584,013	28,958	درية ريت	
AL RAHJI REIT	95,069,290.40	10,016,253	10,016,253	22,368	الراجحي ريت	
JADWA REIT SAUDI	66,939,997.42	5,385,583	5,385,583	14,636	جدوى ريت السعودية	
SEDCO CAPITAL REIT	67,759,611.04	6,747,693	6,747,693	15,385	سدكو كابيتال ريت	
ALINMA RETAIL REIT	48,947,621.19	8,017,157	8,017,157	15,281	الإئتمان ريت للتجزئة	
MEFIC REIT	22,788,258.36	3,604,376	3,604,376	8,529	ميفيك ريت	
BONYAN REIT	75,953,013.74	7,680,188	7,680,188	10,438	بنيان ريت	
ALKHABEER REIT	111,865,237.07	13,595,688	13,595,688	10,816	الخبير ريت	
Total	1,034,132,587.37	106,871,782	106,871,782	204,886	الإجمالي	
Real Estate Mgmt & Dev't	قيمة الأسهم المتداولة		الأسمه المتداولة		الصفقات المنفذة	إدارة وتطوير العقارات
	Value Traded	Volume Traded	Volume Traded	No. of Trades		
ALAKARIA	594,843,750.64	37,599,832	37,599,832	52,948	العقارية	
TAIBA	187,090,989.45	6,401,174	6,401,174	17,487	طيبة	
MCDC	130,057,771.20	1,712,265	1,712,265	10,141	مكة	
ARDCO	297,745,259.02	12,692,592	12,692,592	26,414	التعمير	
EMAAR EC	941,095,944.78	89,042,875	89,042,875	65,468	إعمار	
RED SEA	17,350,258.16	4,625,477	4,625,477	13,948	البحر الأحمر	
JABAL OMAR	454,402,493.68	18,025,551	18,025,551	27,882	جبل عمر	
DAR ALARKAN	7,481,265,975.34	573,572,268	573,572,268	246,181	دار الأركان	
KEC	252,392,464.80	18,411,426	18,411,426	24,193	مدينة المعرفة	
ALANDALUS	60,499,601.00	3,682,910	3,682,910	9,666	الأندلس	
ALMRAKEZ	205,496,237.34	10,292,683	10,292,683	26,266	المركز	
RETAL	755,490,405.80	6,110,925	6,110,925	46,885	رتال	
Total	11,431,731,151.21	782,169,978	782,169,978	567,479	الإجمالي	
Total Market	143,856,859,174.77	3,860,893,224	3,860,893,224	7,966,830	إجمالي السوق	

* Suspended

** Delisted

** معطلة من التداول
** إلغاء التداول

إحصائيات السوق - الربع الثاني 2022
Market Statistics - 2nd Quarter 2022

Energy	قيمة الأسهم المتداولة		الأسمه المتداولة		الصفقات المنفذة		المقالة
	Value Traded		Volume Traded		No. of Trades		
SARCO	2,026,146,615.70		19,102,380		138,827		المصافي
SAUDI ARAMCO	19,873,369,678.20		495,434,111		805,465		أرامكو السعودية
PETRO RABIGH	5,631,227,399.09		294,931,900		278,612		برورابغ
BAHRI	1,682,507,419.56		68,664,271		119,517		البحري
ALDREES	907,864,515.00		12,046,070		69,092		الدريس
Total	30,121,115,627.55		890,178,732		1,411,513		الإجمالي
Materials	قيمة الأسهم المتداولة		الأسمه المتداولة		الصفقات المنفذة		المواد الاساسية
	Value Traded		Volume Traded		No. of Trades		
TAKWEEN	422,355,327.36		29,328,105		59,514		تكوين
MEPCO	1,218,979,235.00		20,115,634		57,512		ميكو
BCI	967,731,694.80		22,972,622		64,694		بي سي أي
MAADEN	13,502,091,126.55		217,750,524		521,771		معادن
ASLAK	639,466,474.15		21,299,016		55,678		أسلاك
ALYAMAMAH STEEL	583,563,770.60		15,258,833		55,852		البيامة للحديد
SSP	197,198,885.97		8,549,957		30,155		أنابيب السعودية
EAST PIPES	2,391,977,686.80		29,107,920		120,294		أنابيب الشرق
AMAK	14,609,468,228.30		142,992,460		742,234		أماك
CHEMANOL	2,093,263,349.55		47,509,470		92,419		كيمانول
PETROCHEM **	51,356,069.20		1,116,160		5,463		بتروكيماو **
SABIC	18,718,813,221.80		157,521,918		395,259		سابك
SABIC AGRI-NUTRIENTS	17,453,475,809.80		110,933,407		466,800		سابك للمغذيات الزراعية
TASNEE	5,528,683,950.38		281,452,356		288,995		التصنيع
NGC	1,177,291,685.05		42,470,818		87,628		جيسكو
ZOUJAJ	1,419,217,537.95		40,474,397		98,391		زجاج
ALUJAIN	2,518,716,369.90		35,382,144		104,272		النجين
FIPCO	308,222,115.60		6,513,560		26,166		فيبكو
APC	268,436,973.60		5,934,850		32,607		أنابيب
NAMA CHEMICALS	1,162,659,147.55		28,477,508		66,415		نماء للكيمياويات
MAADANIYAH	347,140,901.88		14,928,676		43,547		معدينة
ZAMIL INDUST	457,953,090.93		20,901,419		63,917		الزامل للصناعة
SIIG	3,131,968,316.55		99,247,095		183,975		المجموعة السعودية
YANSAB	4,786,480,504.40		82,906,917		239,257		ينساب
SPM	410,450,820.25		8,876,930		35,797		صناعة الورق
SIPCHEM	8,961,847,500.90		167,954,377		264,275		سبكيم العالمية
ADVANCED	1,746,232,635.55		28,795,535		132,108		المتقدمة
SAUDI KAYAN	6,101,502,724.96		336,376,117		319,418		كيان السعودية
HCC	372,103,028.98		26,578,695		42,877		أسمنت حائل
NAIRAN CEMENT	742,964,381.82		42,361,799		72,141		أسمنت نجران
CITY CEMENT	694,114,347.67		28,605,926		61,396		أسمنت المدينة
NORTHERN CEMENT	413,506,189.20		31,568,413		53,526		أسمنت الشمالية
UACC	369,478,843.35		14,788,443		37,480		أسمنت ام القرى
OASIS	794,198,833.35		15,292,570		59,132		الواحة
ALKATHIRI	301,144,723.60		5,159,572		28,896		الكثيري
ACC	642,891,494.05		16,518,900		52,808		أسمنت العربية
YSCC	941,739,989.78		30,019,533		48,850		أسمنت البيامة
SAUDI CEMENT	872,916,642.20		15,512,636		76,003		أسمنت السعودية
QACCO	569,642,759.20		7,113,226		48,821		أسمنت القصيم
SPCC	446,495,806.20		7,280,994		50,076		أسمنت الجنوب
YCC	513,624,166.80		13,278,850		45,289		أسمنت ينبع
EPCCO	234,405,302.40		4,904,357		20,662		أسمنت الشرقية
TCC	296,929,955.02		16,995,172		35,107		أسمنت تبوك
JOUF CEMENT	888,718,175.03		86,516,312		82,694		أسمنت الجوف
Total	120,271,419,793.98		2,387,644,123		5,470,171		الإجمالي
Capital Goods	قيمة الأسهم المتداولة		الأسمه المتداولة		الصفقات المنفذة		السلع الرأسمالية
	Value Traded		Volume Traded		No. of Trades		
ASTRA INDUSTRIAL	1,285,043,917.50		26,252,482		74,192		أسترا الصناعية
BAWAN	1,366,755,839.10		40,280,710		100,154		بوان
EIC	369,079,606.87		13,405,566		39,662		الصناعات الكهربية
SAUDI CERAMICS	629,058,730.60		12,398,305		49,167		الخزف السعودي
SAUDI CABLE *	153,700,483.70		9,385,719		28,140		الكابلات السعودية *
AMIANTIT	304,266,563.70		7,582,447		34,659		أميانتيت
ALBABBAIN	351,770,743.50		10,140,036		40,467		البايطين
SVCP	496,545,690.75		8,436,717		45,033		الفخارية
MESC	474,717,500.80		31,033,358		66,634		مسك
SIECO	5,064,705,629.25		91,872,516		260,971		صادرات
ALOMRAN	345,879,400.60		3,925,989		35,393		المعمران
Total	10,841,524,106.37		257,713,845		774,472		الإجمالي
Commercial & Professional Svc	قيمة الأسهم المتداولة		الأسمه المتداولة		الصفقات المنفذة		الخدمات التجارية والمهنية
	Value Traded		Volume Traded		No. of Trades		
MAHARAH	1,557,315,774.30		21,645,690		69,398		مهارة
SADR	1,878,528,514.00		34,238,677		135,267		صادر
SPPC	232,616,306.36		12,971,502		29,648		طباعة وتغليف
CATERING	1,223,609,657.20		14,637,178		78,471		التصوير
Total	4,892,070,251.86		83,493,047		312,784		الإجمالي
Transportation	قيمة الأسهم المتداولة		الأسمه المتداولة		الصفقات المنفذة		النقل
	Value Traded		Volume Traded		No. of Trades		
SISCO	1,199,136,898.12		46,590,858		113,683		سيسكو
SGS	554,286,875.55		17,361,901		44,446		الخدمات الأرضية
SAPTCO	976,623,874.44		50,011,781		87,574		سابتكو
BATIC	981,068,390.55		41,098,612		70,117		باتلك
BUDGET SAUDI	1,378,750,979.20		28,826,586		90,729		بديجت السعودية
THEEB	719,824,417.10		11,387,649		45,665		ذيب
Total	5,809,691,434.96		195,277,387		452,214		الإجمالي
Consumer Durables & Apparel	قيمة الأسهم المتداولة		الأسمه المتداولة		الصفقات المنفذة		السلع طويلة الاجل
	Value Traded		Volume Traded		No. of Trades		
NASEEJ	607,327,199.50		29,737,877		74,983		ناسيج
SIDC	555,957,711.64		32,999,759		74,961		صديق
ALABDULLATIF	583,752,662.36		27,499,342		69,288		العبد اللطيف
LAZURDE	484,535,651.48		28,521,544		57,159		لازوردي
ALASEEL	354,122,888.55		8,580,547		37,087		الأصيل
FITAIHI GROUP	372,000,533.85		10,449,547		40,998		مجموعة فتحي
Total	2,957,696,647.38		137,788,616		354,476		الإجمالي

إحصائيات السوق - الربع الثاني 2022
Market Statistics - 2nd Quarter 2022

Consumer Services	قيمة الأسهم المتداولة	الإسهام المتداولة	الصفقات المتداولة	الخدمات الاستهلاكية
	Value Traded	Volume Traded	No. of Trades	
SEERA	1,781,638,260.50	89,161,203	141,475	سيرا
ALHOKAIR GROUP	284,248,654.28	20,623,142	42,595	مجموعة الحكير
FITNESS TIME	2,149,079,470.20	19,910,542	146,458	وقت اللياقة
DUR	651,316,330.46	26,045,455	64,814	دور
TECO	2,238,636,523.40	10,298,465	85,549	شمس
ALKHALEEJ TRNG	516,014,051.76	29,477,265	52,988	الخليج للتدريب
NCLE	374,174,967.40	7,013,304	31,363	الوطنية للتعليم
ATAA	427,413,040.10	7,322,571	27,160	عطاء
HERFY FOODS	538,079,901.10	10,421,570	55,115	هرفي للأغذية
RAYDAN	294,110,382.02	20,028,915	46,240	ريدان
DWF	1,386,390,781.60	5,838,203	70,608	التطويرية الغالية
Total	10,641,102,362.82	246,140,635	764,365	الإجمالي
Media and Entertainment	قيمة الأسهم المتداولة	الإسهام المتداولة	الصفقات المتداولة	الإعلام والترفيه
	Value Traded	Volume Traded	No. of Trades	
TAPRCO	775,641,415.90	6,756,743	59,691	تهامة
ALARABIA	2,437,301,001.60	21,576,094	137,590	العربية
SRMG	908,438,190.20	3,667,171	52,459	الأبحاث والإعلام
Total	4,121,380,607.70	32,000,008	249,740	الإجمالي
Retailing	قيمة الأسهم المتداولة	الإسهام المتداولة	الصفقات المتداولة	تجزئة السلع الكمية
	Value Traded	Volume Traded	No. of Trades	
SHAKER	864,221,183.46	39,926,723	96,854	شاكير
EXTRA	1,792,037,480.80	14,613,801	69,937	إكسترا
SACO	651,161,808.05	15,255,605	59,105	ساكو
SASCO	1,187,180,963.35	31,572,373	79,931	ساسكو
BAAZEM	1,088,127,536.60	14,109,425	77,685	باغظيم
JARIR	2,500,336,320.20	14,611,291	187,723	جرير
ABO MOATI	484,872,163.05	14,203,557	43,269	أبو موعتى
ALHOKAIR	814,967,887.56	33,787,735	99,893	الحكير
Total	9,382,905,343.07	178,080,510	714,397	الإجمالي
Food & Staples Retailing	قيمة الأسهم المتداولة	الإسهام المتداولة	الصفقات المتداولة	تجزئة الأغذية
	Value Traded	Volume Traded	No. of Trades	
A.O THAIM MARKET	1,376,378,064.50	12,496,340	105,082	أسواق ع العثيم
FARM SUPERSTORES	237,617,638.98	9,500,797	36,140	أسواق المزرعة
ANAAH HOLDING	1,893,114,202.61	64,110,310	160,543	أنعام القابضة
THIMAR*	0.00	0	0	ثمار*
BINDAWOOD	909,869,086.60	9,598,525	58,195	بن داود
ALMUNA'EM	3,755,359,199.60	53,944,537	164,470	المنتج
ALDAAWA	4,993,713,660.60	63,213,748	248,999	الدواء
NAHDI	3,967,831,144.00	24,604,578	207,806	النهدى
Total	17,133,882,996.89	237,468,835	981,235	الإجمالي
Food & Beverages	قيمة الأسهم المتداولة	الإسهام المتداولة	الصفقات المتداولة	إنتاج الأغذية
	Value Traded	Volume Traded	No. of Trades	
SAVOLA GROUP	1,803,700,674.55	49,140,739	110,409	مجموعة صافولا
WAFRAH	1,717,115,808.35	35,003,782	117,033	وفرة
SADAFCO	131,382,124.40	765,559	18,587	سادافكو
ALMARAI	2,078,867,768.70	39,471,754	115,828	المرعي
TANMIAH	733,032,009.60	9,312,613	45,789	تنمية
HB	201,964,557.00	2,564,389	26,138	حلواني إخوان
NADEC	1,866,740,484.00	55,472,987	110,949	نادك
GACO	513,881,044.73	22,629,942	51,183	جأكو
TADCO	713,687,972.03	31,196,148	84,105	توك الزراعة
SFICO	1,330,522,755.40	36,547,416	103,744	الأسداك
SHARQIYAH DEV	1,100,466,102.30	13,539,227	78,201	المرقية للتنمية
ALJOUF	973,544,835.80	19,382,263	76,994	الجوف
JAZADCO	547,363,887.72	31,720,793	57,154	جازادكو
Total	13,712,270,024.58	346,747,612	996,110	الإجمالي
Health Care Equipment & Svc	قيمة الأسهم المتداولة	الإسهام المتداولة	الصفقات المتداولة	الرعاية الصحية
	Value Traded	Volume Traded	No. of Trades	
AYYAN	820,362,575.30	42,122,894	70,625	أيان
CHEMICAL	389,516,391.40	11,643,987	29,120	الكيميائية
MOUWASAT	1,374,122,422.20	6,169,269	100,939	المواساة
DALLAH HEALTH	1,162,267,413.00	10,371,731	45,773	ذله الصحية
CARE	1,504,575,017.00	20,634,517	97,819	رعاية
ALHAMMADI	1,171,487,250.25	31,614,313	77,814	الحمادي
SAUDI GERMAN HEALTH	1,498,296,509.55	42,483,988	87,470	السعودي الألماني الصحية
SULAIMAN ALHABIB	4,049,366,246.80	19,550,788	139,451	سليمان الحبيب
EQUIPMENT HOUSE	4,157,551,224.70	49,315,854	217,383	دار المعدات
Total	16,127,545,050.20	233,907,341	866,394	الإجمالي
Pharma, Biotech & Life Science	قيمة الأسهم المتداولة	الإسهام المتداولة	الصفقات المتداولة	الدوية
	Value Traded	Volume Traded	No. of Trades	
SPIMACO	430,742,395.10	13,011,461	47,479	الدوائية
Total	430,742,395.10	13,011,461	47,479	الإجمالي
Banks	قيمة الأسهم المتداولة	الإسهام المتداولة	الصفقات المتداولة	البنوك
	Value Traded	Volume Traded	No. of Trades	
RIBL	3,708,889,065.15	99,207,462	136,860	الرياض
BIJAZ	10,540,323,372.55	374,837,776	449,934	الجزيرة
SAIB	3,288,051,051.16	151,582,795	129,693	الإستثمار
BSFR	1,863,015,693.30	35,986,118	78,491	السعودي الفرنسي
SABB	4,166,251,136.95	99,602,035	92,221	ساب
ANB	2,320,389,414.65	74,753,229	73,092	العربي
ALRAJHI	47,075,450,714.50	473,781,782	1,205,136	الراجحي
ALBILAD	4,704,969,777.35	95,856,085	266,985	البلاد
ALINMA	19,165,818,583.80	505,720,688	642,644	الإنماء
SNB	20,770,572,908.50	288,795,986	282,193	الأهلي
AMLAK	602,924,002.26	28,179,965	49,933	أملاك
SHL	2,456,283,905.76	102,558,873	257,662	سهل
Total	120,662,939,625.93	2,330,862,794	3,664,844	الإجمالي
Diversified Financials	قيمة الأسهم المتداولة	الإسهام المتداولة	الصفقات المتداولة	الاستثمار والتمويل
	Value Traded	Volume Traded	No. of Trades	
TADAWUL GROUP	8,507,519,481.80	41,539,874	310,413	مجموعة تداول
SAIC	3,416,485,087.35	89,358,752	195,516	منظورة
SINAD HOLDING	432,394,115.08	24,910,043	56,876	سناد القابضة
NAVIFAT	1,196,436,449.44	38,104,480	101,386	التأليفات
ALBAHA	608,426,694.80	35,916,279	70,093	الباحة
KINGDOM	6,428,732,287.66	698,513,946	60,713	المملكة
Total	20,589,994,116.13	928,343,374.00	794,997.00	الإجمالي

إحصائيات السوق - الربع الثاني 2022
Market Statistics - 2nd Quarter 2022

Insurance	قيمة الأسهم المتداولة		الأسم المتداولة		الصفقات المنفذة		التأمين
	Value Traded	Volume Traded	Volume Traded	No. of Trades	No. of Trades		
TAWUNIYA	1,509,114,557.80	23,871,495	23,871,495	94,161			التعاونية
JAZIRA TAKAFUL	295,225,764.00	16,039,976	16,039,976	38,636			جزيرة تكافل
MALATH INSURANCE	879,335,615.18	46,222,192	46,222,192	64,614			ملاذ للتأمين
MEDGULF	521,021,297.88	37,029,501	37,029,501	37,202			ميدغلف للتأمين
ALLIANZ SF	212,738,581.14	10,706,681	10,706,681	23,544			أليانز إس إف
SALAMA	259,626,981.62	19,022,589	19,022,589	33,558			سلامة
WALAA	435,736,349.28	27,212,645	27,212,645	40,080			ولا
ARABIAN SHIELD	344,603,546.58	18,603,096	18,603,096	28,774			الدرع العربي
SABB TAKAFUL	159,599,247.10	8,058,629	8,058,629	21,055			ساب للتكافل
SAICO	357,300,979.90	17,186,862	17,186,862	28,684			سايكو
WAFU INSURANCE **	0.00	0	0	0			وفا للتأمين **
GULF UNION ALAHLIA	188,289,102.08	16,803,179	16,803,179	29,003			اتحاد الخليج الأهلية
ACIG	196,426,664.94	12,283,824	12,283,824	24,269			أسيج
AICC	195,634,832.39	7,198,776	7,198,776	14,653			التأمين العربية
ALETHHAD	146,101,162.94	7,123,816	7,123,816	18,221			الاتحاد التجاري
ALSAGR INSURANCE *	250,876,949.56	21,535,785	21,535,785	30,563			الصفقر للتأمين *
UCA	213,178,724.84	7,373,564	7,373,564	17,228			المتحدة للتأمين
SAUDI RE	474,626,335.46	28,819,472	28,819,472	37,713			الإعادة السعودية
BUPA ARABIA	1,007,683,238.20	6,153,435	6,153,435	70,458			بوا العربية
ALRAJHI TAKAFUL	823,985,834.00	10,062,126	10,062,126	49,198			تكافل الراجحي
CHUBB	324,706,244.24	11,671,760	11,671,760	16,536			تشب
GIG	448,616,390.79	14,436,687	14,436,687	25,350			جي أي سي
GULF GENERAL	366,819,211.47	36,648,670	36,648,670	42,365			الخليجية العامة
BURUJ	697,184,717.76	28,477,227	28,477,227	48,755			بروج للتأمين
ALALAMIYA	296,343,974.24	14,329,104	14,329,104	28,037			العالمية
WATANIYA	477,392,914.15	26,328,262	26,328,262	55,534			الوطنية
AMANA INSURANCE	1,181,718,283.39	73,629,154	73,629,154	112,652			أمانة للتأمين
ENAYA	822,044,265.34	34,345,179	34,345,179	85,034			عنابة
ALINMA TOKIO M	356,175,339.75	14,804,992	14,804,992	40,461			الإتماء طوكيوم
Total	13,442,107,106.02	595,978,678	595,978,678	1,156,338			الإجمالي
Software & Services	قيمة الأسهم المتداولة		الأسم المتداولة		الصفقات المنفذة		التطبيقات والخدمات التقنية
	Value Traded	Volume Traded	Volume Traded	No. of Trades	No. of Trades		
MIS	594,900,061.80	5,790,113	5,790,113	42,964			ام أي اس
ARAB SEA	3,184,965,458.10	38,623,976	38,623,976	139,377			بحر العرب
SOLUTIONS	3,238,593,617.40	14,695,974	14,695,974	155,612			سولوشنز
ELM	10,249,207,089.80	41,063,873	41,063,873	362,030			علم
Total	17,267,666,227.10	100,173,936	100,173,936	699,983			الإجمالي
Telecommunication Services	قيمة الأسهم المتداولة		الأسم المتداولة		الصفقات المنفذة		الاتصالات
	Value Traded	Volume Traded	Volume Traded	No. of Trades	No. of Trades		
STC	23,155,469,583.00	216,196,465	216,196,465	556,472			اس تي سي
ETHAD ETISALAT	3,484,390,624.75	87,431,825	87,431,825	154,827			إتحد إتصالات
ZAIN KSA	3,484,242,822.96	262,154,609	262,154,609	192,995			زين السعودية
ATHEEB TELECOM	1,006,184,435.50	19,009,697	19,009,697	74,619			عذيب للإتصالات
Total	31,130,287,466.21	584,792,596	584,792,596	978,913			الإجمالي
Utilities	قيمة الأسهم المتداولة		الأسم المتداولة		الصفقات المنفذة		المرافق العامة
	Value Traded	Volume Traded	Volume Traded	No. of Trades	No. of Trades		
GASCO	690,350,336.95	14,703,984	14,703,984	68,227			الغاز
AWPT	1,421,613,306.40	12,892,843	12,892,843	69,656			الخريف
ACWA POWER	12,759,027,002.00	86,793,283	86,793,283	448,055			أكوا باور
SAUDI ELECTRICITY	3,792,090,344.43	149,919,061	149,919,061	210,199			كهولاء السعودية
Total	18,663,080,989.78	264,309,171	264,309,171	796,137			الإجمالي
REITs	قيمة الأسهم المتداولة		الأسم المتداولة		الصفقات المنفذة		الصناديق العقارية المتداولة
	Value Traded	Volume Traded	Volume Traded	No. of Trades	No. of Trades		
RIYAD REIT	197,031,045.62	18,325,203	18,325,203	32,942			الرياض ريت
ALJAZIRA REIT	182,209,724.02	8,539,765	8,539,765	26,905			الجزيرة ريت
JADWA REIT ALHARAMAIN	80,151,240.17	10,121,498	10,121,498	21,976			جدوى ريت الحرمين
TALEEM REIT	104,726,330.84	8,512,163	8,512,163	23,219			تعليم ريت
AL MAATHER REIT	59,433,202.74	6,659,413	6,659,413	16,821			المعذر ريت
MUSHARAKA REIT	146,921,007.89	15,157,560	15,157,560	22,382			مشاركة ريت
MULKIA REIT	85,303,843.17	8,898,250	8,898,250	26,625			ريث ملكية ريت
SICO SAUDI REIT	151,096,922.37	19,822,618	19,822,618	26,789			سيكو السعودية ريت
ALAHU REIT 1	71,450,481.32	6,229,101	6,229,101	16,715			الأهلي ريت 1
DERAYAH REIT	284,907,360.67	24,793,101	24,793,101	63,653			درية ريت
AI RAJHI REIT	189,066,092.20	18,797,388	18,797,388	53,502			الراجحي ريت
JADWA REIT SAUDI	207,111,564.70	15,460,584	15,460,584	44,698			جدوى ريت السعودية
SEDCO CAPITAL REIT	156,604,929.10	14,815,797	14,815,797	38,513			سدكو كابيتال ريت
ALINMA RETAIL REIT	161,263,496.21	24,689,579	24,689,579	38,914			الإتماء ريت للتجزئة
MEFIC REIT	68,761,963.49	10,306,719	10,306,719	23,622			ميفيك ريت
BONYAN REIT	176,515,840.91	17,631,727	17,631,727	24,102			بنيان ريت
ALKHAABER REIT	184,313,739.45	21,841,491	21,841,491	33,144			الخوير ريت
Total	2,506,868,784.87	250,601,957	250,601,957	534,522			الإجمالي
Real Estate Mgmt & Dev't	قيمة الأسهم المتداولة		الأسم المتداولة		الصفقات المنفذة		إدارة وتطوير العقارات
	Value Traded	Volume Traded	Volume Traded	No. of Trades	No. of Trades		
ALAKARIA	2,324,274,393.27	125,463,942	125,463,942	164,336			العقارية
TAIBA	719,582,413.40	23,058,070	23,058,070	56,759			طيبة
MCDC	463,653,901.70	5,612,999	5,612,999	32,464			مكة
ARDCO	1,119,985,797.68	42,221,583	42,221,583	71,814			التعمير
EMAAR EF	1,950,568,140.50	180,341,922	180,341,922	149,917			إعمار
RED SEA	233,630,009.70	13,944,371	13,944,371	41,758			البحر الأحمر
JABAL OMAR	2,760,780,189.18	98,511,416	98,511,416	126,917			جبل عمر
DAR ALARKAN	12,162,960,026.46	994,207,661	994,207,661	449,588			دار الأركان
KEC	810,902,919.78	52,328,249	52,328,249	69,331			مدينة المعرفة
ĀLANDĀLUS	277,619,823.50	15,747,706	15,747,706	32,568			الأندلس
ALMRAKEZ	680,735,011.72	32,297,612	32,297,612	70,229			المركز
RETAL	755,490,405.80	6,110,925	6,110,925	46,885			رتال
Total	24,260,183,032.69	1,589,846,456	1,589,846,456	1,312,566			الإجمالي
Total Market	494,966,473,991.19	11,884,361,114	11,884,361,114	23,333,654			إجمالي السوق

إحصائيات السوق - النصف الأول 2022
Market Statistics - 1st Half 2022

Energy	قيمة الأسهم المتداولة		الإسهام المتداولة		الصفقات المنفذة No. of Trades	المطابقة
	Value Traded	Volume Traded	Value Traded	Volume Traded		
SARCO	4,274,296,835.70	35,512,514	260,197			المصافي
SAUDI ARAMCO	49,565,781,677.25	1,294,165,645	1,634,518			أرامكو السعودية
PETRO RABIGH	11,348,546,822.56	614,713,546	535,068			برورابغ
BAHRI	3,377,522,837.46	130,511,287	211,939			البحري
ALDREES	2,558,175,924.30	33,100,797	175,316			الدريس
Total	71,124,324,097.27	2,108,003,789	2,817,038			الإجمالي
Materials	قيمة الأسهم المتداولة		الإسهام المتداولة		الصفقات المنفذة No. of Trades	المواد الأساسية
	Value Traded	Volume Traded	Value Traded	Volume Traded		
TAKWEEN	1,067,142,030.80	65,853,684	134,360			تكوين
MEPCO	3,069,905,924.30	56,474,932	143,035			ميكو
BCI	2,145,779,911.20	51,992,068	145,322			بي سي أي
MAADEN	24,387,460,123.35	416,565,342	870,353			معادن
ASLAK	1,383,782,472.65	46,248,259	120,378			أسلاك
ALYAMAMAH STEEL	1,939,007,876.45	46,629,164	149,091			البيامة للحديد
SSP	741,499,119.48	28,815,704	81,683			أنابيب السعودية
EAST PIPES	4,409,202,760.20	53,642,122	248,585			أنابيب الشرق
AMAK	16,276,411,177.10	162,451,990	959,317			أماك
CHEMANOL	6,285,205,756.95	151,088,020	237,690			كيماوتول
PETROCHEM **	826,965,839.70	18,337,573	73,322			بتروكييم **
SABIC	40,653,677,556.00	329,408,429	739,800			سابك
SABIC AGRI-NUTRIENTS	3,053,064,934.60	193,736,486	896,892			سابك للمغذيات الزراعية
TASNEE	13,531,573,667.73	631,045,768	604,032			التصنيع
NGC	3,141,013,286.95	83,607,953	194,567			جيسكو
ZOUJAJ	4,866,934,840.90	117,331,815	245,807			زجاج
ALUJAIN	4,145,742,414.60	61,732,709	181,962			النجين
FIPCO	1,275,980,436.40	23,396,488	88,805			فيبكو
APC	1,407,711,883.26	22,844,786	131,163			أنابيب
NAMA CHEMICALS	2,573,009,188.10	64,029,996	158,700			نماء للكيماويات
MAADANIYAH	2,295,649,609.06	82,212,060	169,029			معدينة
ZAMIL INDUST	1,639,835,948.03	62,198,581	160,384			الزامل للصناعة
SIIG	6,897,577,937.70	206,826,767	361,661			المجموعة السعودية
YANSAB	9,732,927,591.40	153,943,797	427,295			ينساب
SPM	1,120,630,746.00	23,683,669	86,697			صناعة الورق
SIPGHEM	18,791,415,063.70	377,222,054	571,114			سبكيم العالمية
ADVANCED	3,847,990,892.95	61,715,280	228,534			المتقدمة
SAUDI KAYAN	17,283,893,616.52	878,802,634	716,326			كيان السعودية
HCC	1,049,074,170.48	75,749,242	112,846			أسمنت حلال
NAIRAN CEMENT	1,815,664,526.64	100,020,373	159,750			أسمنت نجران
CITY CEMENT	1,845,554,655.76	77,585,259	159,282			أسمنت المدينة
NORTHERN CEMENT	1,147,985,976.06	85,302,089	118,549			أسمنت الشمالية
UACC	1,192,063,080.67	47,514,927	104,408			أسمنت ام القرى
OASIS	2,419,662,870.25	42,364,534	140,248			الواحة
ALKATHIRI	795,012,109.50	12,117,249	64,876			الكثيري
ACC	1,238,025,881.85	31,044,120	85,040			أسمنت العربية
YSCC	2,190,262,380.38	74,492,687	102,590			أسمنت البيامة
SAUDI CEMENT	2,261,040,761.80	39,896,038	145,322			أسمنت السعودية
QACCO	955,200,833.90	11,966,094	90,166			أسمنت القصيم
SPCC	837,963,701.40	12,972,613	82,817			أسمنت الجنوب
YCC	1,104,480,969.20	28,507,449	89,461			أسمنت نبيع
EPCCO	682,222,085.15	14,939,990	60,599			أسمنت الشرقية
TCC	680,570,542.16	38,145,664	76,420			أسمنت تبوك
JOUF CEMENT	1,556,239,101.45	145,320,101	147,125			أسمنت الجوف
Total	249,442,016,252.73	5,309,776,559	10,865,403			الإجمالي
Capital Goods	قيمة الأسهم المتداولة		الإسهام المتداولة		الصفقات المنفذة No. of Trades	السلع الرأسمالية
	Value Traded	Volume Traded	Value Traded	Volume Traded		
ASTRA INDUSTRIAL	2,307,389,243.40	50,450,050	149,764			أسترا الصناعية
BAWAN	2,862,131,687.00	82,802,146	232,074			بوان
EIC	1,269,286,772.87	44,895,214	108,511			الصناعات الكهربائية
SAUDI CERAMICS	2,038,096,545.50	39,147,559	144,002			الخرف السعودي
SAUDI CABLE *	841,063,140.79	36,424,147	115,699			الكابلات السعودية *
AMIANTIT	1,065,421,328.72	21,016,075	108,752			أميانتيت
ALBABBAIN	1,110,786,906.70	37,644,137	103,591			البايطين
SVCP	1,680,483,982.05	23,916,156	126,715			الفخارية
MESC	1,456,076,629.20	79,694,756	163,524			مسك
SIECO	8,588,631,138.55	170,187,529	428,533			صادرات
ALOMRAN	1,484,094,585.00	14,434,147	96,595			المعمران
Total	24,703,461,959.78	600,611,916	1,777,760			الإجمالي
Commercial & Professional Svc	قيمة الأسهم المتداولة		الإسهام المتداولة		الصفقات المنفذة No. of Trades	الخدمات التجارية والمهنية
	Value Traded	Volume Traded	Value Traded	Volume Traded		
MAHARAH	3,392,356,654.80	44,978,973	145,338			مهارة
SADR	7,727,507,978.80	106,765,096	437,104			صدر
SPPC	762,271,926.94	36,304,383	71,108			طباعة وتغليف
CATERING	2,682,952,787.40	32,007,845	151,683			التصوير
Total	14,565,089,347.94	220,056,297	805,233			الإجمالي
Transportation	قيمة الأسهم المتداولة		الإسهام المتداولة		الصفقات المنفذة No. of Trades	النقل
	Value Traded	Volume Traded	Value Traded	Volume Traded		
SISCO	3,485,991,272.87	119,736,636	259,145			سيسكو
SGS	1,383,009,214.20	42,081,931	100,344			الخدمات الأرضية
SAPTCO	2,257,077,705.34	106,498,472	195,976			سابتكو
BATIC	2,782,519,695.65	120,135,331	207,621			باتلك
BUDGET SAUDI	2,760,961,905.30	55,791,438	177,581			بديجت السعودية
THEEB	2,394,142,225.10	38,662,731	138,738			ذيب
Total	15,063,702,018.46	482,906,539	1,079,405			الإجمالي
Consumer Durables & Apparel	قيمة الأسهم المتداولة		الإسهام المتداولة		الصفقات المنفذة No. of Trades	السلع طويلة الأجل
	Value Traded	Volume Traded	Value Traded	Volume Traded		
NASEEJ	1,774,110,602.95	73,248,195	183,627			ناسيج
SIDC	1,243,833,911.08	67,977,399	150,005			صديق
ALABDULLATIF	1,498,765,871.53	59,891,005	147,772			العبد اللطيف
LAZURDE	1,707,669,102.30	87,723,431	157,994			لازوردي
ALASEEL	961,440,774.60	21,614,611	95,438			الأصيل
FITAIHI GROUP	1,433,705,903.60	34,395,044	123,178			مجموعة فتحي
Total	8,619,526,166.06	344,849,685	858,014			الإجمالي

إحصائيات السوق - النصف الأول 2022
Market Statistics - 1st Half 2022

Consumer Services	قيمة الأسهم المتداولة	الأسم المتداولة	الصفقات المتدفقة	الخدمات الاستهلاكية
	Value Traded	Volume Traded	No. of Trades	
SEERA	4,760,511,275.76	237,015,266	318,339	سيرا
ALHOKAIR GROUP	682,035,808.38	43,174,078	97,743	مجموعة الحكير
FITNESS TIME	4,276,417,974.80	37,334,487	257,290	وقت اللياقة
DUR	1,270,609,188.56	45,496,575	114,881	دور
TECO	5,657,535,668.00	28,016,597	189,451	شمس
ALKHALEEJ TRNG	1,696,446,634.62	91,650,811	154,449	الخليج للتدريب
NCLE	875,609,791.05	15,668,738	66,657	الوطنية للتعليم
ATAA	1,175,042,900.00	19,512,775	75,154	عطاء
HERFY FOODS	1,917,801,966.00	33,024,468	153,061	هرفي للأغذية
RAYDAN	969,115,631.88	52,694,692	113,754	ريدان
DWF	3,702,214,050.80	14,189,764	157,941	التطويرية العالمية
Total	26,983,340,889.85	617,778,251	1,698,720	الإجمالي
Media and Entertainment	قيمة الأسهم المتداولة	الأسم المتداولة	الصفقات المتدفقة	الإعلام والترفيه
	Value Traded	Volume Traded	No. of Trades	
TAPRCO	3,161,416,210.60	22,430,364	204,355	تهامة
ALARABIA	4,853,567,904.00	43,589,502	291,461	العربية
SRMG	4,496,285,014.00	18,697,533	207,254	الأبحاث والإعلام
Total	12,511,269,128.70	84,717,399	703,070	الإجمالي
Retailing	قيمة الأسهم المتداولة	الأسم المتداولة	الصفقات المتدفقة	تجزئة السلع الكمالية
	Value Traded	Volume Traded	No. of Trades	
SHAKER	2,540,657,606.10	96,353,920	235,454	شاكير
EXTRA	3,582,031,162.60	28,033,605	170,198	إكسترا
SACO	1,311,264,457.15	28,897,036	118,843	ساكو
SASCO	5,858,541,580.30	152,575,892	309,938	ساسكو
BAAZEEM	3,511,748,034.10	35,836,014	203,926	بازيم
JARIR	4,339,556,932.80	23,754,721	285,569	جرير
ABO MOATI	1,291,039,636.05	33,392,761	106,676	أبو موعتى
ALHOKAIR	1,814,137,599.68	68,785,740	206,579	الحكير
Total	24,248,977,008.78	467,629,689	1,637,183	الإجمالي
Food & Staples Retailing	قيمة الأسهم المتداولة	الأسم المتداولة	الصفقات المتدفقة	تجزئة الأغذية
	Value Traded	Volume Traded	No. of Trades	
A.O THAIM MARKET	2,240,570,369.10	20,188,995	184,886	أسواق ع العثيم
FARM SUPERSTORES	670,844,086.93	24,181,315	79,542	أسواق المزرعة
ANAAM HOLDING	2,995,010,041.21	96,356,442	250,660	أنعام القابضة
THIMAR*	0.00	0	0	ثمار*
BINDAWOOD	1,895,151,928.50	20,086,883	123,479	بين داود
ALMUNAEM	7,285,482,007.90	112,425,951	350,747	المنجم
ALDAAWA	9,413,082,740.00	119,956,572	573,363	الدواء
NAHDI	8,628,389,816.20	54,770,889	482,918	النهدى
Total	33,128,530,989.84	447,967,047	2,045,595	الإجمالي
Food & Beverages	قيمة الأسهم المتداولة	الأسم المتداولة	الصفقات المتدفقة	إنتاج الأغذية
	Value Traded	Volume Traded	No. of Trades	
SAVOLA GROUP	3,577,331,511.90	100,889,476	226,348	مجموعة صافولا
WAFRAB	3,719,178,943.55	70,567,923	229,446	وفرة
SADAFECO	427,042,120.20	2,512,267	38,761	سادافكو
ALMARAI	3,833,756,668.95	75,021,308	229,007	المراعي
TANMIAH	2,175,823,923.50	26,024,140	122,119	تنمية
HB	532,419,421.70	6,175,697	60,047	حلواني إخوان
NADEC	2,416,561,054.20	72,963,889	157,358	ناдек
GACO	992,672,804.59	42,709,051	102,866	جأكو
TADCO	1,980,822,369.63	72,384,175	186,302	تموك الزراعة
SFICO	3,263,294,587.60	77,694,367	219,603	الأسداك
SHARQIYAH DEV	3,550,226,245.40	37,450,936	184,831	المرقية للتنمية
ALJOUF	2,775,883,760.60	50,039,046	192,249	الجوف
JAZADCO	1,327,816,408.84	71,456,244	122,861	جازادكو
Total	30,572,829,820.66	705,888,519	2,071,798	الإجمالي
Health Care Equipment & Svc	قيمة الأسهم المتداولة	الأسم المتداولة	الصفقات المتدفقة	الرعاية الصحية
	Value Traded	Volume Traded	No. of Trades	
AYYAN	1,495,612,723.54	74,865,078	138,281	أيان
CHEMICAL	1,193,491,727.75	34,605,876	73,414	الكيميائية
MOUWASAT	2,787,353,221.40	13,174,977	174,695	المواساة
DALLAH HEALTH	2,644,841,531.60	27,235,491	107,849	ذله الصحية
CARE	2,797,649,596.20	38,309,177	177,764	رعاية
ALHAMMADI	1,819,849,866.95	51,584,053	119,385	الحمادي
SAUDI GERMAN HEALTH	2,307,189,423.75	66,828,721	137,868	السعودي الألماني الصحية
SULAIMAN ALHABIB	6,292,510,637.20	32,538,541	221,128	سليمان الحبيب
EQUIPMENT HOUSE	7,890,678,615.10	99,703,922	461,059	دار المعدات
Total	29,229,177,343.49	438,845,836	1,611,443	الإجمالي
Pharma, Biotech & Life Science	قيمة الأسهم المتداولة	الأسم المتداولة	الصفقات المتدفقة	الدوية
	Value Traded	Volume Traded	No. of Trades	
SPIMACO	1,103,931,339.85	30,047,262	99,981	الدوائية
Total	1,103,931,339.85	30,047,262	99,981	الإجمالي
Banks	قيمة الأسهم المتداولة	الأسم المتداولة	الصفقات المتدفقة	البنوك
	Value Traded	Volume Traded	No. of Trades	
RIBL	7,863,817,119.65	222,251,903	252,014	الرياض
BIJAZ	19,262,185,227.92	730,668,583	762,585	الجزيرة
SAIB	5,869,270,455.70	301,639,838	227,457	الإستثمار
BSFR	3,750,442,461.40	72,766,206	134,094	السعودي الفرنسي
SABB	8,056,618,147.60	200,526,769	170,697	ساب
ANB	4,811,176,310.79	166,562,739	133,899	العربي
ALRAJHI	88,805,971,437.50	908,320,633	1,829,990	الراجحي
ALBILAD	8,832,063,847.15	193,855,818	444,773	البلاد
ALINMA	45,706,675,844.54	1,331,460,960	1,284,674	الإنماء
SNB	40,115,390,967.70	565,678,833	508,007	الأهلي
AMLAK	1,489,761,132.10	69,936,075	112,968	أملاك
SHL	2,456,283,905.76	102,558,873	257,662	سهل
Total	237,019,656,857.81	4,866,227,230	6,118,820	الإجمالي
Diversified Financials	قيمة الأسهم المتداولة	الأسم المتداولة	الصفقات المتدفقة	الاستثمار والتمويل
	Value Traded	Volume Traded	No. of Trades	
TADAWUL GROUP	18,593,426,095.40	104,794,142	650,952	مجموعة تداول
SAIC	7,970,534,891.10	179,038,844	408,000	منظورة
SINAD HOLDING	1,347,776,906.34	68,924,101	149,333	سناد القابضة
NAVIFAT	3,242,181,876.24	101,068,225	260,272	التأليفات
ALBAHA	1,825,451,178.47	86,714,690	174,827	الباحة
KINGDOM	6,656,998,148.92	720,917,800	81,279	المملكة
Total	39,636,369,096.47	1,261,457,802.00	1,724,663.00	الإجمالي

إحصائيات السوق - النصف الأول 2022
Market Statistics - 1st Half 2022

Insurance	قيمة الأسهم المتداولة	الأسم المتداولة	الصفقات المنفذة	الاسهم
	Value Traded	Volume Traded	No. of Trades	
TAWUNIYA	3,087,601,794.60	44,490,843	163,691	التعاونية
JAZIRA TAKAFUL	597,852,505.74	31,259,200	72,621	جزيرة تكافل
MALATH INSURANCE	2,776,479,916.31	121,776,724	175,177	ملاذ للتأمين
MEDGULF	1,089,211,824.58	70,388,065	68,401	ميدغلف للتأمين
ALLIANZ SF	576,895,114.68	24,720,651	44,253	البيان إس إف
SALAMA	696,499,104.36	45,003,402	77,903	سلامة
WALAA	915,163,147.72	53,485,993	84,086	ولاء
ARABIAN SHIELD	1,310,234,704.29	60,297,903	91,767	الدرع العربي
SABB TAKAFUL	491,458,174.51	21,473,374	54,217	ساب للتكافل
SAICO	516,198,737.10	24,642,017	39,333	سايكو
WAFIA INSURANCE **	0.00	0	0	وفا للتأمين **
GULF UNION ALAHLIA	330,411,215.60	27,474,990	54,107	إتحاد الخليج الأهلية
ATC **	56,395,373.50	1,687,255	3,848	الأهلي للتكافل **
ACIG	569,307,557.08	30,840,153	63,764	أسيج
AICC	452,009,761.94	14,044,871	27,066	التأمين العربية
ALETHAD	285,398,179.68	14,224,080	33,804	الإتحاد التجاري
ALSAGR INSURANCE *	682,634,245.94	48,127,286	74,682	الصفقر للتأمين *
UCA	586,882,598.19	18,716,750	28,826	المتحد للتأمين
SAUDI RE	1,131,521,721.88	64,603,508	80,150	الإعادة السعودية
BUPA ARABIA	2,574,573,916.20	16,098,334	149,163	بيوبا العربية
ALRAJHI TAKAFUL	2,004,953,282.30	24,217,040	96,120	تكافل الراجي
CHUBB	550,638,019.29	18,472,050	31,216	تتشب
GIG	1,166,892,656.29	35,346,480	53,645	جي أي سي
GULF GENERAL	1,021,284,690.89	90,887,475	109,687	الخليجية العامة
BURUJ	962,654,138.86	40,381,898	70,906	بروج للتأمين
ALALAMIYA	517,697,528.16	24,426,036	48,680	العالمية
WATANIYA	811,038,656.25	39,683,777	107,063	الوطنية
AMANA INSURANCE	2,034,465,107.99	116,185,575	189,403	أمانة للتأمين
ENAYA	1,817,388,887.69	66,436,376	168,198	عناية
ALINMA TOKIO M	1,063,322,113.26	38,732,786	109,007	الإئمان طوكيو م
Total	30,677,064,674.88	1,228,124,892	2,370,784	الإجمالي
Software & Services	قيمة الأسهم المتداولة	الأسم المتداولة	الصفقات المنفذة	التطبيقات وخدمات التقنية
	Value Traded	Volume Traded	No. of Trades	
MIS	2,038,154,097.60	16,871,358	119,222	ام أي اس
ARAB SEA	5,140,265,176.30	48,591,149	217,429	بحر العرب
SOLUTIONS	6,575,049,423.60	30,989,382	320,951	سولوشنز
ELM	21,431,689,050.00	97,415,725	872,591	علم
Total	35,185,157,747.50	193,867,614	1,530,193	الإجمالي
Telecommunication Services	قيمة الأسهم المتداولة	الأسم المتداولة	الصفقات المنفذة	الاتصالات
	Value Traded	Volume Traded	No. of Trades	
STC	37,109,809,878.00	339,880,366	893,977	اس تي سي
ETHAD ETISALAT	9,179,107,025.00	242,800,072	351,277	إتحاد إتصالات
ZAIN KSA	7,366,222,533.18	555,335,241	373,852	زين السعودية
ATHEEB TELECOM	3,118,793,710.40	47,917,775	202,251	عذيب للإتصالات
Total	56,773,933,146.58	1,185,933,454	1,821,357	الإجمالي
Utilities	قيمة الأسهم المتداولة	الأسم المتداولة	الصفقات المنفذة	المرافق العامة
	Value Traded	Volume Traded	No. of Trades	
GASCO	1,491,365,235.55	29,669,069	131,691	الغاز
AWPT	2,589,813,900.40	24,007,981	123,568	الخريف
ACWA POWER	24,364,614,339.20	197,694,574	845,113	أكوا باور
SAUDI ELECTRICITY	11,100,977,844.20	420,388,228	453,751	كهبراء السعودية
Total	39,546,771,319.35	671,759,852	1,554,123	الإجمالي
REITs	قيمة الأسهم المتداولة	الأسم المتداولة	الصفقات المنفذة	الصناديق العقارية المتداولة
	Value Traded	Volume Traded	No. of Trades	
RIYAD REIT	590,627,679.42	54,589,392	83,004	الرياض ريت
ALJAZIRA REIT	925,610,560.39	39,917,533	90,073	الجزيرة ريت
JADWA REIT ALHARAMAIN	208,111,198.62	25,995,955	50,880	جدوى ريت الحرمين
TALEEM REIT	269,738,499.26	22,020,951	59,615	تعليم ريت
AL MAATHER REIT	236,041,145.28	25,718,953	47,774	المعذر ريت
MUSHARAKA REIT	355,568,723.47	36,365,587	51,349	مشاركة ريت
MULKIA REIT	276,940,676.46	28,966,289	57,105	ملكية ريت
SICO SAUDI REIT	369,503,233.91	46,617,552	58,724	سيكو السعودية ريت
ALAHU REIT 1	179,545,245.06	15,060,314	40,749	الأهلي ريت 1
DERAYAH REIT	469,701,148.03	39,411,665	110,711	درية ريت
AI RAJHI REIT	428,096,306.36	39,837,638	107,141	الراجي ريت
JADWA REIT SAUDI	373,350,462.74	26,249,119	75,559	جدوى ريت السعودية
SEDCO CAPITAL REIT	379,172,334.32	35,164,387	114,528	سدكو كابيتال ريت
ALINMA RETAIL REIT	357,404,866.58	52,539,984	77,476	الإئمان ريت للتجزئة
MEFIC REIT	213,357,197.37	30,680,921	51,980	ميفيك ريت
BONYAN REIT	306,268,120.76	36,629,267	46,618	بنيان ريت
ALKHABER REIT	300,393,618.77	34,882,127	76,891	الخبير ريت
Total	6,239,431,016.80	584,647,634	1,200,177	الإجمالي
Real Estate Mgmt & Dev't	قيمة الأسهم المتداولة	الأسم المتداولة	الصفقات المنفذة	إدارة وتطوير العقارات
	Value Traded	Volume Traded	No. of Trades	
ALAKARIA	3,324,854,030.71	179,958,515	224,481	العقارية
TAIBA	1,706,839,013.70	52,750,597	120,624	طيبة
MCDC	1,201,824,042.10	14,676,842	71,192	مكة
ARDCO	2,470,792,446.39	93,460,995	151,968	التعمير
EMAAR EC	5,248,885,636.58	446,674,805	347,479	إعمار
RED SEA	636,416,316.42	31,964,111	87,323	البحر الأحمر
JABAL OMAR	6,031,917,287.50	226,820,354	279,787	جبل عمر
DAR ALARKAN	24,663,841,896.97	2,147,391,406	821,570	دار الأركان
KEC	2,056,554,133.52	121,158,292	172,042	مدينة المعرفة
ALANDALUS	945,939,339.08	51,768,554	89,465	الأندلس
ALMRAKEZ	2,361,460,889.66	105,499,500	169,586	المركز
RETAL	755,490,405.80	6,110,925	46,885	رتال
Total	51,404,815,438.43	3,478,234,896	2,582,402	الإجمالي
Total Market	1,037,779,375,661.23	25,329,332,162	46,973,162	اجمالي السوق

القيمة السوقية للأسهم المصدرة كما في 2022/06/30
Market Capitalization as on 30/06/2022

Energy	النسبة للسوق %to Market	النسبة للقطاع %to Industry Group	القيمة السوقية بالريال Market Capitalization -SAR	سعر الإغلاق Close Price	عدد الأسهم المصدرة Issued Shares	الطاقة
SARCO	0.01	0.02	1,351,500,000.00	90.10	15,000,000	صناعات
SAUDI ARAMCO	74.59	99.48	8,536,000,000,000.00	38.80	220,000,000,000	أرامكو السعودية
PETRO RABIGH	0.25	0.33	28,507,260,000.00	17.06	1,671,000,000	بترو رابغ
BAHRI	0.09	0.11	9,784,687,500.00	19.88	492,187,500	البحري
ALDEES	0.04	0.06	5,002,500,000.00	66.70	75,000,000	الندى
Total	74.98	100.00	8,580,645,947,500.00	-	222,253,187,500	الإجمالي
Materials	النسبة للسوق %to Market	النسبة للقطاع %to Industry Group	القيمة السوقية بالريال Market Capitalization -SAR	سعر الإغلاق Close Price	عدد الأسهم المصدرة Issued Shares	المواد الأساسية
TAKWEEN	0.01	0.16	1,140,000,000.00	12.00	95,000,000	تكوين
MEPCO	0.02	0.40	2,845,000,000.00	56.90	50,000,000	ميكو
BCI	0.01	0.14	1,014,750,000.00	36.90	27,500,000	بي سي آي
MAADEN	1.07	17.27	122,689,937,256.20	49.85	2,461,182,292	معادن
ASLAK	0.01	0.15	1,038,960,000.00	29.60	35,100,000	أسلاك
ALYAMAMAH STEEL	0.01	0.23	1,663,700,000.00	32.75	50,800,000	البيامة للحديد
SSP	0.01	0.15	1,036,320,000.00	20.32	51,000,000	أنابيب السعودية
EAST PIPES	0.01	0.19	1,339,800,000.00	63.80	21,000,000	أنابيب الشرق
AMAK	0.04	0.72	5,134,800,000.00	77.80	66,000,000	أماك
CHEMANOL	0.02	0.35	2,485,564,301.55	36.85	67,450,863	كيماول
SABIC	2.66	42.90	304,800,000,000.00	101.60	3,000,000,000	سابك
SABIC AGRI-NUTRIENTS	0.57	9.23	65,597,678,671.20	137.80	476,035,404	سابك للمغذيات الزراعية
TASNEE	0.09	1.52	10,782,896,355.92	16.12	668,914,166	التصنيع
NGC	0.01	0.12	837,583,342.15	26.45	31,666,667	جيسكو
ZOUJAJ	0.01	0.15	1,065,960,000.00	32.40	32,900,000	زجاج
ALUJAIN	0.04	0.57	4,027,440,000.00	58.20	69,200,000	النجين
FIPCO	0.00	0.07	480,700,000.00	41.80	11,500,000	فيكوكو
APC	0.00	0.05	360,000,000.00	36.00	10,000,000	أنابيب
NAMA CHEMICALS	0.01	0.12	869,064,000.00	36.95	23,520,000	نماء للكيماويات
MAADANIYAH	0.01	0.10	681,804,000.00	19.26	35,400,000	معدينا
ZAMIL INDUST	0.01	0.15	1,089,600,000.00	18.16	60,000,000	الزامل للصناعات
SIIG	0.19	3.03	21,511,800,000.00	28.50	754,800,000	المجموعة السعودية
YANSAB	0.25	4.00	28,406,250,000.00	50.50	562,500,000	ينساب
SPM	0.01	0.12	881,280,000.00	45.90	19,200,000	صناعة الورق
SIPCHEM	0.32	5.18	36,813,333,266.40	50.20	733,333,332	سيكيم العالمية
ADVANCED	0.12	1.88	13,364,000,000.00	51.40	260,000,000	المتقدمة
SAUDI KAYAN	0.21	3.33	23,670,000,000.00	15.78	1,500,000,000	كايان السعودية
HCC	0.01	0.19	1,337,314,000.00	13.66	97,900,000	أسمنت حائل
NAURAN CEMENT	0.02	0.35	2,509,200,000.00	14.76	170,000,000	أسمنت نجران
CITY CEMENT	0.03	0.41	2,940,000,000.00	21.00	140,000,000	أسمنت المدينة
NORTHERN CEMENT	0.02	0.30	2,098,800,000.00	11.66	180,000,000	أسمنت الشمالية
UACC	0.01	0.17	1,199,000,000.00	21.80	55,000,000	أسمنت أم القرى
OASIS	0.01	0.11	816,750,000.00	36.30	22,500,000	الواحة
ALKATHIRI	0.00	0.07	499,557,240.00	44.20	11,302,200	الكثيري
ACC	0.03	0.47	3,370,000,000.00	33.70	100,000,000	أسمنت العربية
YSCC	0.04	0.72	5,092,875,000.00	25.15	202,500,000	أسمنت الهامة
SAUDI CEMENT	0.07	1.10	7,787,700,000.00	50.90	153,000,000	أسمنت السعودية
QACCO	0.06	1.00	7,128,000,000.00	79.20	90,000,000	أسمنت القصيم
SPCC	0.07	1.13	8,036,000,000.00	57.40	140,000,000	أسمنت الجنوب
YCC	0.05	0.75	5,347,125,000.00	33.95	157,500,000	أسمنت بنع
EPCCO	0.03	0.56	3,956,000,000.00	46.00	86,000,000	أسمنت الشرقية
TCC	0.01	0.19	1,337,400,000.00	14.86	90,000,000	أسمنت توك
JOUF CEMENT	0.01	0.20	1,450,020,000.00	10.14	143,000,000	أسمنت الجوف
Total	6.21	100.00	710,533,962,433.42	-	13,012,704,924	الإجمالي
Capital Goods	النسبة للسوق %to Market	النسبة للقطاع %to Industry Group	القيمة السوقية بالريال Market Capitalization -SAR	سعر الإغلاق Close Price	عدد الأسهم المصدرة Issued Shares	السلع الرأسمالية
ASTRA INDUSTRIAL	0.03	26.32	3,724,000,000.00	46.55	80,000,000	أسترا الصناعية
BAWAN	0.02	12.17	1,722,000,000.00	28.70	60,000,000	بوان
EIC	0.01	7.39	1,045,800,000.00	23.24	45,000,000	الصناعات الكورالية
SAUDI CERAMICS	0.03	24.80	3,508,000,000.00	43.85	80,000,000	الغراف السعودي
SAUDI CABLE *	0.00	2.70	381,400,281.24	14.54	26,231,106	الكابلات السعودية *
AMIANTIT	0.00	2.32	328,185,000.00	33.15	9,900,000	أميانتيت
ALBASTAIN	0.01	6.87	971,993,913.60	22.80	42,631,312	الباستين
SVP	0.01	5.31	751,500,000.00	50.10	15,000,000	الفخارية
MESC	0.00	3.75	531,200,000.00	13.28	40,000,000	مسك
SIECO	0.01	4.76	673,596,000.00	34.65	19,440,000	صنادات
ALOMRAN	0.00	3.60	510,000,000.00	85.00	6,000,000	العمران
Total	0.12	100.00	14,147,675,194.84	-	424,202,418	الإجمالي
Commercial & Professional Svc	النسبة للسوق %to Market	النسبة للقطاع %to Industry Group	القيمة السوقية بالريال Market Capitalization -SAR	سعر الإغلاق Close Price	عدد الأسهم المصدرة Issued Shares	الخدمات التجارية والمهنية
MAHARAH	0.02	23.45	2,302,500,000.00	61.40	37,500,000	مهارة
SADR	0.01	7.22	708,750,000.00	40.50	17,500,000	صدر
SPPC	0.01	9.56	938,400,000.00	15.64	60,000,000	طماة وتغليف
CATERING	0.05	59.78	5,871,200,000.00	71.60	82,000,000	التعمير
Total	0.09	100.00	9,820,850,000.00	-	197,000,000	الإجمالي
Transportation	النسبة للسوق %to Market	النسبة للقطاع %to Industry Group	القيمة السوقية بالريال Market Capitalization -SAR	سعر الإغلاق Close Price	عدد الأسهم المصدرة Issued Shares	النقل
SISCO	0.01	10.54	1,672,800,000.00	20.50	81,600,000	سيسكو
SGS	0.04	31.33	4,972,600,000.00	26.45	188,000,000	الخدمات الأرضية
SAPTCO	0.02	12.08	1,917,500,000.00	15.34	125,000,000	سايتكو
BATIC	0.01	9.31	1,477,200,000.00	24.62	60,000,000	باتك
BUDGET SAUDI	0.03	20.18	3,202,500,060.00	45.00	71,166,668	بديجت السعودية
THEEB	0.02	16.56	2,627,300,000.00	61.10	43,000,000	ذيب
Total	0.14	100.00	15,869,900,060.00	-	568,766,668	الإجمالي
Consumer Durables & Apparel	النسبة للسوق %to Market	النسبة للقطاع %to Industry Group	القيمة السوقية بالريال Market Capitalization -SAR	سعر الإغلاق Close Price	عدد الأسهم المصدرة Issued Shares	السلع طويلة الأجل
NASEEJ	0.00	6.65	359,774,417.00	17.00	21,163,201	ناسج
SIDC	0.01	10.67	576,800,000.00	14.42	40,000,000	سيدك
ALABDULLATIF	0.01	26.57	1,436,500,000.00	17.68	81,250,000	المبدللطيف
LAZURDE	0.01	15.80	854,450,000.00	14.86	57,500,000	لازوردي
ALASEEL	0.01	25.00	1,352,000,000.00	33.80	40,000,000	الأسيل
FITAIHI GROUP	0.01	15.31	827,750,000.00	30.10	27,500,000	مجموعة فتحي
Total	0.05	100.00	5,407,274,417.00	-	267,413,201	الإجمالي

القيمة السوقية للأسهم المصدرة كما في 2022/06/30م

Market Capitalization as on 30/06/2022

Consumer Services	النسبة للسوق %to Market	النسبة للقطاع %to Industry Group	القيمة السوقية بالريال Market Capitalization -SAR	سعر الإغلاق Close Price	عدد الأسهم المصدرة Issued Shares	الخدمات الاستهلاكية
SEERA	0.04	20.74	4,794,000,000.00	15.98	300,000,000	سيرا
ALHOKAIR GROUP	0.01	3.33	770,900,000.00	11.86	65,000,000	مجموعة الحكير
FITNESS TIME	0.04	20.28	4,688,310,809.50	89.50	52,383,361	وقت البياقة
DUR	0.02	9.53	2,204,000,000.00	22.04	100,000,000	دور
TECO	0.01	4.18	967,231,512.00	184.00	5,256,693	شمس
ALKHALEEJ TRNG	0.01	4.04	934,700,000.00	14.38	65,000,000	الغاليج للتدريب
NCLE	0.02	11.10	2,567,100,000.00	59.70	43,000,000	الوطنية للتعليم
ATAA	0.02	10.62	2,456,000,000.00	61.40	40,000,000	عطاء
HERFY FOODS	0.02	11.90	2,752,134,000.00	42.55	64,680,000	هرفي للأغذية
RAYDAN	0.00	1.89	437,400,000.00	12.96	33,750,000	ريدان
DWF	0.00	2.36	546,600,000.00	182.20	3,000,000	التطويرية الغفالية
Total	0.20	100.00	23,118,376,321.50	-	772,070,054	الإجمالي
Media and Entertainment	النسبة للسوق %to Market	النسبة للقطاع %to Industry Group	القيمة السوقية بالريال Market Capitalization -SAR	سعر الإغلاق Close Price	عدد الأسهم المصدرة Issued Shares	الإعلام والترفيه
TAPRCO	0.00	2.45	500,000,000.00	100.00	5,000,000	نهامة
ALARABIA	0.04	23.99	4,905,000,000.00	98.10	50,000,000	العربية
SRMG	0.13	73.56	15,040,000,000.00	188.00	80,000,000	الأبحاث والتسويق
Total	0.18	100.00	20,445,000,000.00	-	135,000,000	الإجمالي
Retailing	النسبة للسوق %to Market	النسبة للقطاع %to Industry Group	القيمة السوقية بالريال Market Capitalization -SAR	سعر الإغلاق Close Price	عدد الأسهم المصدرة Issued Shares	تجزئة السلع الكمالية
SHAKER	0.01	2.43	828,649,812.00	17.18	48,233,400	شاكير
EXTRA	0.06	19.91	6,792,000,000.00	113.20	60,000,000	إكسترا
SACO	0.01	3.74	1,276,200,000.00	35.45	36,000,000	سأكي
SASCO	0.02	6.09	2,076,000,000.00	34.60	60,000,000	سأسكو
BAAZEEM	0.01	1.93	657,112,500.00	64.90	10,125,000	باعظيم
JARIR	0.17	57.21	19,512,000,000.00	162.60	120,000,000	جارير
ABO MOATI	0.01	1.69	575,000,000.00	28.75	20,000,000	أبو معطي
ALHOKAIR	0.02	7.01	2,389,437,447.36	20.82	114,766,448	الحكير
Total	0.30	100.00	34,106,399,759.36	-	469,124,848	الإجمالي
Food & Staples Retailing	النسبة للسوق %to Market	النسبة للقطاع %to Industry Group	القيمة السوقية بالريال Market Capitalization -SAR	سعر الإغلاق Close Price	عدد الأسهم المصدرة Issued Shares	تجزئة الأغذية
A.OTHAIM MARKET	0.08	17.98	9,288,000,000.00	103.20	90,000,000	أسواق ع العنيم
FARM SUPERSTORES	0.01	1.86	958,500,000.00	21.30	45,000,000	أسواق الموزعة
ANAAM HOLDING	0.01	1.35	699,300,000.00	22.20	31,500,000	أنعام الفايف
THIMAR *	0.00	0.33	172,000,000.00	17.20	10,000,000	ثمار *
BINDAWOOD	0.09	19.91	10,287,000,000.00	90.00	114,300,000	بن داود
ALMUNAJEM	0.03	6.84	3,534,000,000.00	58.90	60,000,000	المنجم
ALDAWAA	0.05	11.02	5,695,000,000.00	67.00	85,000,000	الدواء
NAHDI	0.18	40.71	21,034,000,000.00	161.80	130,000,000	النهدى
Total	0.45	100.00	51,667,800,000.00	-	565,800,000	الإجمالي
Food and Beverages	النسبة للسوق %to Market	النسبة للقطاع %to Industry Group	القيمة السوقية بالريال Market Capitalization -SAR	سعر الإغلاق Close Price	عدد الأسهم المصدرة Issued Shares	إنتاج الأغذية
SAVOLA GROUP	0.16	20.20	17,941,750,982.40	33.60	533,980,684	مجموعة صافولا
WAFRAH	0.01	0.99	882,057,100.50	38.10	23,151,105	وفا
SADFACO	0.05	5.97	5,304,000,000.00	163.20	32,500,000	سأفأكو
ALMARAI	0.46	58.99	52,400,000,000.00	52.40	1,000,000,000	المرابي
TANMIAH	0.01	1.55	1,374,000,000.00	68.70	20,000,000	تنمية
HB	0.02	2.63	2,333,571,570.00	66.00	35,357,145	حلواني إيجون
NADEC	0.03	3.60	3,196,578,000.00	31.45	101,640,000	نادك
GACO	0.01	0.72	640,800,000.00	21.36	30,000,000	جأكو
TADCO	0.01	0.85	754,543,242.00	19.26	39,176,700	تأوك الزراعية
SFICO	0.01	1.53	1,356,000,000.00	33.90	40,000,000	السفأكو
SHARQIYAH DEV	0.00	0.58	517,500,000.00	69.00	7,500,000	الشرقية للتنمية
ALJOUF	0.01	1.56	1,386,000,000.00	46.20	30,000,000	الجوف
JAZADCO	0.01	0.84	748,000,000.00	14.96	50,000,000	جأزأكو
Total	0.78	100.00	88,834,800,894.90	-	1,943,305,634	الإجمالي
Health Care Equipment & Svc	النسبة للسوق %to Market	النسبة للقطاع %to Industry Group	القيمة السوقية بالريال Market Capitalization -SAR	سعر الإغلاق Close Price	عدد الأسهم المصدرة Issued Shares	الرعاية الصحية
AYYAN	0.01	1.18	1,361,111,216.64	16.88	80,636,328	أيان
CHEMICAL	0.02	2.22	2,563,328,000.00	30.40	84,320,000	الكيميائية
MOUWASAT	0.19	18.43	21,300,000,000.00	213.00	100,000,000	المواساة
DALLAH HEALTH	0.09	8.63	9,972,000,000.00	110.80	90,000,000	ذلة الصحية
CARE	0.02	2.10	2,421,900,000.00	54.00	44,850,000	رعاية
ALHAMMADI	0.05	5.05	5,840,000,000.00	36.50	160,000,000	الحمأدي
SAUDI GERMAN HEALTH	0.03	2.56	2,963,688,000.00	32.20	92,040,000	السعودي الألماني الصحية
SULAIMAN ALHABIB	0.59	58.70	67,830,000,000.00	139.80	350,000,000	سليمان الحبيب
EQUIPMENT HOUSE	0.01	1.13	1,300,000,000.00	65.00	20,000,000	دار المعدات
Total	1.01	100.00	115,552,057,216.64	-	1,021,846,328	الإجمالي
Pharma, Biotech & Life Science	النسبة للسوق %to Market	النسبة للقطاع %to Industry Group	القيمة السوقية بالريال Market Capitalization -SAR	سعر الإغلاق Close Price	عدد الأسهم المصدرة Issued Shares	الدوية
SPIMACO	0.03	100.00	3,120,000,000.00	26.00	120,000,000	الدوائية
Total	0.03	100.00	3,120,000,000.00	-	120,000,000	الإجمالي
Banks	النسبة للسوق %to Market	النسبة للقطاع %to Industry Group	القيمة السوقية بالريال Market Capitalization -SAR	سعر الإغلاق Close Price	عدد الأسهم المصدرة Issued Shares	البنوك
RIBL	0.84	9.10	96,300,000,000.00	32.10	3,000,000,000	الرياض
BJAZ	0.16	1.73	18,286,000,000.00	22.30	820,000,000	الجزيرة
SAIB	0.17	1.84	19,500,000,000.00	19.50	1,000,000,000	الاستثمار
BSFR	0.04	5.40	57,133,929,715.80	47.40	1,205,357,167	السعودي الفرنسي
SABB	0.73	7.90	83,630,137,045.40	40.70	2,054,794,522	سأب
ANB	0.39	4.18	44,250,000,000.00	29.50	1,500,000,000	العربي
ALRAHJI	2.88	31.18	330,000,000,000.00	82.50	4,000,000,000	الراجحي
ALBILAD	0.38	4.13	43,750,000,000.00	43.75	1,000,000,000	البلاد
ALINMA	0.58	6.31	66,800,000,000.00	33.40	2,000,000,000	الإنماء
SNB	2.58	27.88	295,100,200,000.00	65.90	4,478,000,000	الأهلي
AMIAK	0.01	0.15	1,623,552,000.00	17.92	90,600,000	أمأك
SHL	0.02	0.19	2,004,000,000.00	20.04	100,000,000	سهل
Total	9.25	100.00	1,058,377,818,761.20	-	21,248,751,689	الإجمالي
Diversified Financials	النسبة للسوق %to Market	النسبة للقطاع %to Industry Group	القيمة السوقية بالريال Market Capitalization -SAR	سعر الإغلاق Close Price	عدد الأسهم المصدرة Issued Shares	الاستثمار والتحويل
TADAWUL GROUP	0.20	35.76	22,680,000,000.00	189.00	120,000,000	مجموعة تداول
SAIC	0.02	2.74	1,737,500,000.00	34.75	50,000,000	متقفزة
SINAD HOLDING	0.02	3.01	1,905,944,446.12	15.08	126,388,889	سناد الفايف
NAIFYAT	0.02	3.99	2,530,000,000.00	25.30	100,000,000	النايفأت
ALBAHA	0.00	0.74	472,230,000.00	15.90	29,700,000	الباحة
KINGDOM	0.30	53.76	34,094,117,160.00	9.20	3,705,882,300	المملكة
Total	0.55	100.00	63,419,791,606.12	-	4,131,971,189	الإجمالي

القيمة السوقية للأسهم المصدرة كما في 2022/06/30
Market Capitalization as on 30/06/2022

Insurance	النسبة للسوق %to Market	النسبة للقطاع %to Industry Group	القيمة السوقية بالريال Market Capitalization -SAR	سعر الاغلاق Close Price	عدد الاسهم المصدرة Issued Shares	التأمين
TAWUNIYA	0.06	15.26	7,212,500,000.00	57.70	125,000,000	التأمينية
JAZIRA TAKAFUL	0.01	1.89	891,000,000.00	16.20	55,000,000	جزيرة تكافل
MALATH INSURANCE	0.01	1.55	731,000,000.00	14.62	50,000,000	ملا للثأمين
MEDGULF	0.01	2.63	1,241,100,000.00	11.82	105,000,000	ميدغلف للثأمين
ALLIANZ SF	0.01	2.08	984,000,000.00	16.40	60,000,000	أليانز إس إف
SALAMA	0.00	0.70	329,500,000.00	13.18	25,000,000	سلامة
WALAA	0.01	1.79	845,487,354.48	13.08	64,639,706	ولا
ARABIAN SHIELD	0.01	2.38	1,122,526,281.96	17.58	63,852,462	الدرع العربي
SABB TAKAFUL	0.00	1.19	561,000,000.00	16.50	34,000,000	ساب للتكافل
SAICO	0.01	1.42	672,000,000.00	22.40	30,000,000	سايكو
GULF UNION ALAHLIA	0.00	0.89	421,774,388.32	9.19	45,894,928	اتحاد الخليج الأهلية
ACIG	0.00	0.87	412,638,000.00	14.18	29,100,000	أسيج
AKCC	0.01	1.23	579,820,000.00	21.88	26,500,000	الثأمين العربية
ALETHAD	0.01	1.48	697,600,000.00	17.44	40,000,000	الاتحاد التجاري
ALSAGR INSURANCE *	0.00	0.83	391,600,000.00	9.79	40,000,000	الصراف للثأمين *
UCA	0.01	2.32	1,098,000,000.00	27.45	40,000,000	المتحدة للثأمين
SAUDI RE	0.01	2.91	1,375,704,000.00	15.44	89,100,000	الإعادة السعودية
BUPA ARABIA	0.17	40.47	19,128,000,000.00	159.40	120,000,000	بويو العربية
ALRAHJI TAKAFUL	0.02	6.04	2,856,000,000.00	71.40	40,000,000	تكافل الرحجي
CHUBB	0.01	1.41	665,400,000.00	22.18	30,000,000	تشب
GIG	0.01	2.64	1,248,000,000.00	24.96	50,000,000	جي أي سي
GULF GENERAL	0.00	0.95	447,000,000.00	8.94	50,000,000	الخليجية العامة
BURUJ	0.01	1.26	594,000,000.00	19.80	30,000,000	بروج للثأمين
ALALAMIYA	0.01	1.51	712,000,000.00	17.80	40,000,000	العالمية
WATANIYA	0.01	1.30	615,200,000.00	15.38	40,000,000	الوطنية
AMANA INSURANCE	0.00	1.07	504,820,000.00	11.74	43,000,000	أمانة للثأمين
ENAYA	0.00	0.56	263,400,000.00	17.56	15,000,000	عناية
ALINMA TOKIO M	0.01	1.40	660,000,000.00	22.00	30,000,000	الإيحاء طوكيوم
Total	0.41	100.00	47,261,070,024.76	-	1,411,087,096	الإجمالي
Software & Services	النسبة للسوق	النسبة للقطاع	القيمة السوقية بالريال	سعر الاغلاق	عدد الاسهم المصدرة	التطبيقات وخدمات التقنية
MIS	0.02	5.16	2,436,000,000.00	81.20	30,000,000	ام آي أس
ARAB SEA	0.01	1.38	652,000,000.00	65.20	10,000,000	بحر العرب
SOLUTIONS	0.21	50.26	23,736,000,000.00	197.80	120,000,000	سولوشنز
ELM	0.18	43.20	20,400,000,000.00	255.00	80,000,000	علم
Total	0.41	100.00	47,224,000,000.00	-	240,000,000	الإجمالي
Telecommunication Services	النسبة للسوق	النسبة للقطاع	القيمة السوقية بالريال	سعر الاغلاق	عدد الاسهم المصدرة	الاتصالات
STC	1.70	83.84	194,200,000,000.00	97.10	2,000,000,000	اس تي سي
ETIHAD ETISALAT	0.24	11.64	26,950,000,000.00	35.00	770,000,000	اتحاد اتصالات
ZAIN KSA	0.09	4.36	10,101,715,927.70	11.24	898,729,175	زين السعودية
ATHEEB TELECOM	0.00	0.16	374,395,840.00	41.60	8,999,900	عليب للاتصالات
Total	2.02	100.00	231,626,111,767.00	-	3,677,729,075	الإجمالي
Utilities	النسبة للسوق	النسبة للقطاع	القيمة السوقية بالريال	سعر الاغلاق	عدد الاسهم المصدرة	المرافق العامة
GASCO	0.03	1.47	3,176,250,000.00	42.35	75,000,000	الغاز
AWPT	0.02	1.32	2,850,000,000.00	114.00	25,000,000	الخريف
ACWA POWER	0.95	50.55	109,226,299,512.60	149.40	731,099,729	أكوا باور
SAUDI ELECTRICITY	0.88	46.66	100,831,570,323.00	24.20	4,166,593,815	كهرباء السعودية
Total	1.89	100.00	216,084,119,835.60	-	4,997,693,544	الإجمالي
REIT's	النسبة للسوق	النسبة للقطاع	القيمة السوقية بالريال	سعر الاغلاق	عدد الاسهم المصدرة	الصناديق العقارية المتداولة
RIYAD REIT	0.02	10.41	1,737,574,662.12	10.12	171,697,101	الرياض ريت
ALJAZIRA REIT	0.00	1.28	213,816,000.00	18.12	11,800,000	الجزيرة ريت
JADWA REIT ALHARAMAIN	0.00	2.94	490,380,000.00	7.43	66,000,000	جدوى ريت الحرمين
TALEEM REIT	0.01	3.61	602,820,000.00	11.82	51,000,000	تعليم ريت
AL MAATHER REIT	0.00	3.20	533,919,000.00	8.70	61,370,000	المعاصر ريت
MUSHARAKA REIT	0.01	5.07	846,560,000.00	9.62	88,000,000	مشاركة ريت
MULKIA REIT	0.01	3.71	619,788,733.20	9.10	68,108,652	ملكيا ريت
MASHAAR REIT	0.00	2.47	412,700,400.00	7.21	57,240,000	سيكو السعودية ريت
ALAHJI REIT 1	0.01	8.45	1,410,750,000.00	10.26	137,500,000	الأهلي ريت 1
DERAYAH REIT	0.01	7.04	1,176,126,962.90	10.94	107,507,035	درية ريت
AI RAHJI REIT	0.01	8.84	1,476,134,535.84	9.12	161,856,857	الرحجي ريت
JADWA REIT SAUDI	0.02	13.07	2,182,164,484.50	11.70	186,509,785	جدوى ريت السعودية
SEDCO CAPITAL REIT	0.01	7.15	1,193,800,000.00	10.16	117,500,000	سدكو كابيتال ريت
ALINMA RETAIL REIT	0.01	4.17	696,200,000.00	5.90	118,000,000	الإيحاء ريت للتجزئة
MEFIC REIT	0.00	2.64	441,126,336.00	6.02	73,276,800	ميفك ريت
BONYAN REIT	0.01	9.11	1,521,309,474.00	9.34	162,881,100	بنيان ريت
ALKHABER REIT	0.01	6.83	1,140,761,580.32	8.09	141,008,848	الخبير ريت
Total	0.15	100.00	16,695,932,168.88	-	1,781,256,178	الإجمالي
Real Estate Mgmt & Dev't	النسبة للسوق	النسبة للقطاع	القيمة السوقية بالريال	سعر الاغلاق	عدد الاسهم المصدرة	إدارة وتطوير العقارات
ALAKARIA	0.04	5.54	5,017,500,000.00	13.38	375,000,000	المفارية
TAIBA	0.04	4.94	4,476,763,775.70	27.90	160,457,483	طيبة
MDCD	0.10	13.07	11,833,806,032.00	71.80	164,816,240	مكة
ARDCO	0.03	4.42	4,003,555,338.04	22.52	177,777,777	التعمير
EMAAR EC	0.10	12.36	11,197,333,339.92	9.88	1,133,333,334	إعمار
RED SEA	0.01	0.91	823,200,000.00	13.72	60,000,000	البحر الأحمر
JABAL OMAR	0.19	23.99	21,729,372,000.00	23.38	929,400,000	جبل عمر
DAR ALARKAN	0.10	12.83	11,620,800,000.00	10.76	1,080,000,000	دار الأركان
KEC	0.04	4.73	4,281,966,000.00	12.62	339,300,000	مدينة المعرفة
ALANDALUS	0.01	1.61	1,457,866,661.46	15.62	93,333,333	الأندلس
ALMRAKEZ	0.08	10.16	9,205,500,000.00	19.38	475,000,000	المركز
RETAL	0.04	5.43	4,920,000,000.00	123.00	40,000,000	ريال
Total	0.79	100.00	90,567,663,347.12	-	5,028,418,167	الإجمالي
Total Market	100.00	-	11,444,526,551,308.30	-	284,267,328,513	اجمالي السوق

المؤشرات المالية - 2022/06/30

FINANCIAL INDICATORS - 30/06/2022

Company	P/B Value	Book Value (SAR)	P/E Ratio	EPS (SAR)	Market Cap. (mn)	Shareholders' Equity (mn)	Net Income (mn)	Issued Shares (mn)	Close Price	الشركة
	القيمة/السعر	القيمة الدفترية	نسبة السعر للعائد	العائد على السهم	القيمة السوقية (مليارات)	حقوق المساهمين (مليون)	صافي الدخل (مليون)	الأسم المعتمدة (مليون)	سعر الإغلاق	
SARCO	7.19	41.18	236.58	0.38	1,351.50	571.69	5.71	15.88	90.10	البنكي
SAUDI ARAMCO	12.14	5.44	17.82	2.44	8,536,000,000	1,197,350.00	478,990.00	220,000.00	38.80	النفط السعودية
PETRO RABIGH	3.14	5.43	13.50	1.26	28,507.26	9,068.00	2,112.00	1,671.00	17.06	بتروغ
BAHRI	1.03	19.28	45.77	0.43	9,784.69	9,490.00	213.78	492.19	19.88	البحري
ALDREES	5.29	12.60	25.03	2.67	5,002.50	945.10	199.90	75.00	66.70	الدرعي
Total Energy	7.05	5.48	17.82	2.17	8,580,645.95	1,217,470.79	481,521.39	222,253.19	-	إجمالي الطاقة
TAKWEEN	1.91	6.27	105.17	0.11	1,140.00	595.50	10.84	95.00	12.00	تكوين
MEPCO	2.65	21.50	9.63	5.91	2,845.00	1,075.08	295.38	50.00	56.90	مبكر
BCI	1.73	21.37	18.48	2.46	1,014.75	587.58	67.65	27.50	36.90	بي سي آي
MAADEN	3.24	15.41	10.40	2.70	122,889.82	37,923.80	6,638.47	2,461.18	49.85	مادن
ASLAK	2.29	12.90	18.52	1.60	1,038.96	452.90	17.10	35.10	29.60	اسلاك
ALYAMAMAH STEEL	2.13	15.39	9.54	3.43	1,663.70	781.71	56.32	50.80	32.75	الصلابة للحديد
SSP	2.03	9.99	43.29	0.47	1,036.32	509.73	23.94	51.00	20.32	أنابيب السعودية
EAST PIPES	2.60	24.52	(M) (-)	-0.15	1,339.80	514.99	-3.25	21.00	63.80	أنابيب الشرق
AMAK	3.96	19.63	26.03	2.99	5,134.80	1,295.34	197.26	66.00	77.80	اماك
CHEMANOL	2.22	16.62	7.85	4.70	2,485.57	1,121.21	316.79	67.45	36.85	كيمبول
SABIC	1.62	62.53	12.38	8.21	304,800.00	187,580.00	24,630.00	3,000.00	101.60	سابك
SABIC AGRI-NUTRIENTS	3.82	38.09	8.96	15.38	65,397.62	18,130.00	7,319.60	476.94	137.80	سابك للتغذية الزراعية
TASNEE	1.14	14.09	8.06	2.00	10,782.90	9,423.30	1,337.80	698.91	16.12	تاسني
NGC	1.72	15.34	85.82	0.31	837.58	485.92	9.76	31.67	26.45	نجسكو
ZOUJAJ	1.62	20.03	13.77	2.35	1,065.96	659.00	77.40	62.90	32.40	زواج
ALUJAIN	1.52	38.29	2.49	23.38	4,027.44	2,649.88	1,617.79	69.20	58.20	البحين
FIPCO	3.99	10.48	(M) (-)	-0.62	480.70	120.50	-7.10	11.50	41.80	فيكو
APC	3.89	9.25	(M) (-)	-7.43	360.00	92.50	-74.30	10.00	36.00	أنابيب
NAMA CHEMICALS	2.37	15.57	17.12	2.16	869.06	366.14	50.77	23.52	36.95	نماء للكيموالات
MAADANIYAH	1.98	9.74	(M) (-)	-0.82	681.80	344.66	-29.18	35.40	19.26	معدنية
ZAMIL INDUST	1.20	15.10	(M) (-)	-3.61	1,089.60	905.95	-216.54	60.00	18.16	زامل للصناعة
SHJ	2.84	10.02	20.18	1.41	21,513.80	7,563.00	1,066.00	754.80	28.50	المجموعة السعودية
YANSAB	1.95	25.92	20.38	2.48	28,406.25	14,581.70	1,394.10	562.50	50.50	ينساب
SPM	3.91	11.75	29.85	1.54	881.28	225.66	29.52	12.20	45.90	مصنعة الورق
SIPCHEM	2.35	21.37	8.64	5.81	36,813.33	15,668.30	4,259.20	733.33	50.20	سيكيم العالمية
ADVANCED	3.45	14.89	16.60	3.10	13,364.00	3,872.00	805.00	260.00	51.40	المنظمة
SAUDI KAYAN	1.41	11.21	11.22	1.41	23,670.00	16,771.37	2,110.40	1,500.00	15.78	كايان السعودية
HCC	1.22	11.21	138.67	0.10	1,337.31	1,097.66	9.64	97.90	13.66	أسمنت حائل
BAHRAN CEMENT	1.20	11.45	10.59	0.75	2,509.20	1,946.61	128.09	147.00	17.00	أسمنت البحرين
CITY CEMENT	1.65	12.70	16.39	0.80	2,940.00	1,777.95	111.41	140.00	21.00	أسمنت المدينة
NORTHERN CEMENT	0.94	12.41	21.38	0.55	2,098.80	2,233.78	98.16	180.00	11.66	أسمنت الشمالية
UACC	1.57	13.87	19.71	1.11	1,199.00	762.95	60.82	55.00	21.80	أسمنت ام القرى
OASIS	2.65	13.69	16.28	2.23	816.75	308.07	50.16	22.50	36.30	الوامة
ALKATHIRI	3.79	11.65	202.55	0.22	499.55	131.71	2.47	11.30	44.20	الكثيري
ACC	1.21	27.92	24.71	1.36	3,370.00	2,792.40	136.40	100.00	33.70	أسمنت العربية
YSCC	1.18	21.32	37.63	0.67	5,092.88	4,316.98	135.34	202.50	25.15	أسمنت اليمامة
SAUDI CEMENT	3.12	16.30	20.46	1.79	7,787.70	2,494.40	153.00	153.00	50.90	أسمنت السعودية
QACC	4.18	18.96	32.48	2.44	2,128.00	1,706.66	219.48	90.00	79.20	أسمنت القصيم
SPCC	2.46	23.30	22.76	2.52	8,036.00	3,262.00	353.00	140.00	57.40	أسمنت الجنوب
YCC	1.89	17.99	42.00	0.81	5,347.13	2,833.76	127.31	157.50	33.95	أسمنت ينع
EPCCO	1.67	27.56	23.27	1.98	3,956.00	2,370.00	170.00	86.00	46.00	أسمنت الشرقية
TCC	1.06	14.01	352.88	0.04	1,337.40	1,260.53	3.79	90.00	14.86	أسمنت تبوك
JOUF CEMENT	1.32	7.66	(M) (-)	-1.15	1,450.02	1,096.03	-164.84	143.00	10.14	أسمنت الجوف
Total Materials	2.00	27.26	12.97	4.14	710,533.79	354,689.19	53,872.56	13,012.70	-	إجمالي المواد الأساسية
ASTRA INDUSTRIAL	2.44	19.08	16.44	2.83	3,724.00	1,526.36	226.45	80.00	46.55	أسترا الصناعية
BAHRAN	2.18	13.16	9.62	2.98	1,722.00	789.86	179.01	60.00	28.70	بحرين
EC	1.74	13.33	19.34	2.08	1,045.80	600.04	54.06	80.00	23.24	الصناعات الكورياتية
SAUDI CERAMICS	2.11	20.81	16.38	2.68	3,508.00	1,664.43	214.14	80.00	43.85	الغراف السعودي
SAUDI CABLE *	-	-	-	-	381.40	-	-	26.23	14.54	الكابلات السعودية *
AMIANITIT	-	-	-	-	328.19	-	-	9.90	33.15	أميانيثيت
ALBASTAIN	1.16	19.70	21.95	1.04	971.99	839.90	44.28	42.63	22.80	البصطن
SVCP	2.70	18.55	(M) (-)	-0.07	751.50	278.21	-1.01	15.00	50.10	الغفارة
MESC	1.57	8.46	(M) (-)	-0.59	531.20	338.40	-23.50	40.00	13.28	مسك
SIPOC	83.87	10.42	(M) (-)	-0.88	673.69	8.08	-17.08	19.14	34.65	سبوتات
ALONRAN	4.34	19.60	54.65	1.56	510.00	117.59	9.33	6.00	85.00	المران
Total Capital Goods	2.30	14.53	15.79	1.62	14,147.68	6,162.88	685.68	424.20	-	إجمالي السلع الرأسمالية

المؤشرات المالية - 2022/06/30م

FINANCIAL INDICATORS - 30/06/2022

Company	P/B Value السعر / القيمة الدفترية	Book Value (SAR) القيمة الدفترية	P/E Ratio السعر للعائد	EPS (SAR) العائد على السهم	Market Cap. (mn) القيمة السوقية (مليون)	Shareholders' Equity (mn) حقوق المساهمين (مليون)	Net Income (mn) صافي الدخل (مليون)	Issued Shares (mn) الأسهم المصدرة (مليون)	Close Price سعر الإغلاق	المركبة
RIBL	1.89	16.96	15.47	2.08	96,300.00	50,865.00	6,225.00	3,000.00	32.10	الرياض
BIAZ	1.32	16.90	17.26	1.29	18,286.00	13,857.00	1,059.40	820.00	22.30	الجزيرة
SAIB	1.39	14.01	17.18	1.14	19,500.00	14,007.00	1,135.10	1,000.00	19.50	الإستثمار
BSFR	1.45	32.71	16.12	2.94	57,133.93	39,428.00	3,545.00	1,205.36	47.40	السعودي الفرنسي
SABB	1.56	26.12	25.84	1.57	83,630.14	53,677.00	3,236.00	2,054.79	40.70	ساب
ANB	1.38	21.36	19.71	1.50	44,250.00	32,034.90	2,245.00	1,500.00	29.50	العرني
ALRAHI	4.21	19.59	21.23	3.89	330,000.00	78,341.00	15,545.00	4,000.00	82.50	الراحمي
ALBIAD	3.55	12.33	24.52	1.78	43,750.00	12,325.40	1,784.10	1,000.00	43.75	البلاد
ALUNMA	2.12	15.76	23.10	1.45	66,800.00	31,518.20	2,892.20	2,000.00	33.40	الإمام
SNB	1.94	34.03	21.44	3.07	295,100.20	152,385.77	13,761.00	4,478.00	65.90	الأهلي
AMIAK	1.32	13.58	14.80	1.21	1,623.55	1,230.25	109.68	90.60	17.92	أماك
SHL	1.16	17.22	19.42	1.03	2,004.00	1,722.23	103.20	100.00	20.04	سهول
Total Banks	2.20	22.66	20.50	2.43	1,058,377.82	481,391.74	51,640.67	21,248.75	-	إجمالي البنوك
TADAWUL GROUP	7.01	26.94	41.44	4.56	22,680.00	3,233.10	547.35	120.00	189.00	مجموعة تداول
SAIC	1.79	19.36	16.54	2.10	1,737.50	967.97	105.02	50.00	34.75	منظورة
SINAD HOLDING	1.37	10.99	(M)(-)	-0.41	1,905.94	1,388.40	-52.00	126.39	15.08	سناد القابضة
NAIFYAT	2.04	12.42	11.68	2.17	2,530.00	1,241.77	216.69	100.00	25.30	النفايات
ALBAHA	2.19	7.25	(M)(-)	-0.41	472.23	215.26	-12.18	29.70	15.90	الباحة
KINGDOM	1.03	8.93	4.98	1.85	34,094.12	33,090.98	6,851.99	3,705.88	9.20	المملكة
Total Diversified Financials	1.58	9.71	7.91	1.85	63,415.79	40,137.47	7,656.87	4,131.97	-	إجمالي الاستثمار والتمويل
TAWUNIYA	2.47	23.38	23.20	2.49	7,212.50	2,921.96	310.82	125.00	57.70	التاوينية
JAZIRA TAKAFUL	1.08	14.94	51.15	0.32	891.10	821.80	17.42	55.00	16.20	جزيرة تكافل
MALATH INSURANCE	2.02	7.24	(M)(-)	-1.89	731.00	362.12	-94.56	50.00	14.62	ملاط للتأمين
MEDGULF	1.29	9.19	(M)(-)	-1.91	1,241.10	964.89	-200.53	105.00	11.82	ميدغلف للتأمين
ALLIANZ SF	1.41	11.63	65.90	0.25	984.00	697.59	14.93	60.00	16.40	أليانز إس إف
SALAMA	3.75	3.52	(M)(-)	-4.53	329.50	87.91	-113.30	25.00	13.18	سلامة
WALAA	1.08	12.09	(M)(-)	-1.88	845.49	781.37	-121.25	64.64	64.84	ولاء
ARABIAN SHIELD	1.03	17.12	39.43	0.45	1,122.53	1,093.15	28.47	63.85	17.08	الدرع العربي
SABB TAKAFUL	1.93	8.57	(M)(-)	-0.04	561.00	291.28	-1.49	34.00	16.50	ساب لتكافل
SAICO	2.24	9.99	(M)(-)	-1.04	672.00	299.62	-31.20	30.00	22.40	سايكو
GULF UNION ALAHLA	3.96	2.32	(M)(-)	-2.24	421.73	106.57	-102.78	45.89	9.19	اتحاد الخليج الأهلية
ACIG	2.62	5.41	(M)(-)	-4.72	412.64	157.34	-137.32	29.10	14.18	السيح
AICC	2.72	8.44	(M)(-)	-0.14	579.82	212.95	-3.83	26.50	21.88	التأمين العربية
ALETHAD	1.24	10.11	20.18	0.86	997.60	564.30	34.57	40.00	17.44	الاتحاد التجاري
ALSAGR INSURANCE *	-	-	-	-	391.60	-	-	40.00	9.79	الصيفر للتأمين *
UCA	4.84	5.67	(M)(-)	-1.46	1,098.00	226.84	-58.55	40.00	27.45	المتحدة للتأمين
SAUDI RE	1.40	10.99	26.17	0.59	1,375.70	979.20	52.57	89.10	15.44	الإعادة السعودية
BUPA ARABIA	4.49	35.52	27.59	5.78	19,128.00	4,262.99	693.24	120.00	159.40	بونا العربية
ALRAHI TAKAFUL	2.11	33.78	32.59	2.19	2,856.00	1,351.20	87.63	40.00	71.40	تكافل الراحمي
CHUBB	1.84	12.04	50.63	0.44	665.40	361.12	13.14	30.00	22.18	تشيب
GIG	1.26	19.83	8.41	2.97	1,248.00	991.25	148.35	50.00	24.96	جي أي سي
GULF GENERAL	1.27	7.02	(M)(-)	-1.57	447.00	351.25	-78.73	50.00	8.94	الجنوبية العامة
BURJ	1.45	13.61	(M)(-)	-0.38	594.00	408.41	-11.43	30.00	19.80	بروج للتأمين
ALALAMIYA	2.08	8.56	(M)(-)	-1.27	712.00	342.55	-50.89	40.00	17.80	العالمية
WATANIYA	3.30	4.65	(M)(-)	-1.40	615.20	186.17	-56.12	40.00	15.38	وطنية
AMANA INSURANCE	-	-	-	-	504.82	-	-	43.00	11.74	أمانة للتأمين
ENAYA	6.39	2.75	(M)(-)	-3.57	263.40	41.24	-53.61	15.00	17.56	عناية
ALUNMA TOKIO M	3.51	6.27	(M)(-)	-0.30	660.00	188.09	-9.05	30.00	22.00	الإلتزام طوكيو م
Total Insurance	2.48	13.50	25.82	0.20	47,261.03	19,053.15	276.53	1,411.08	-	إجمالي التأمين
MIS	7.81	10.40	55.76	1.46	2,436.00	311.91	43.69	30.00	81.20	أم أي إس
ARAB SEA	4.54	14.36	35.58	1.83	652.00	143.64	18.33	10.00	65.20	بحر العرب
SOLUTIONS	9.36	21.13	26.08	7.58	23,736.00	2,535.00	910.00	120.00	197.80	سولوشنز
EIM	7.41	34.40	31.49	8.10	20,400.00	2,752.00	647.75	80.00	255.00	علم
Total Software & Services	8.22	23.93	29.15	6.75	47,224.00	5,742.55	1,619.77	240.00	-	إجمالي التطبيقات والخدمات التقنية

المؤشرات المالية - 2022/06/30
FINANCIAL INDICATORS - 30/06/2022

Company	P/B Value السعر/القيمة الدفترية	Book Value (SAR) القيمة الدفترية	P/E Ratio النسبة للعائد	EPS (SAR) السهم على السهم	Market Cap. (mn) القيمة السوقية (مليون)	Shareholders' Equity (mn) حقوق المساهمين (مليون)	Net Income (mn) صافي الدخل (مليون)	Issued Shares (mn) الأصهم المصدرة (مليون)	Close Price سعر الإغلاق	الشركة
STC	2.76	35.18	17.04	5.70	194,200.00	70,367.00	11,394.00	2,000.00	97.10	اس تي سي
ETIHAD ETISALAT	1.73	20.26	23.13	1.51	26,950.00	15,601.00	1,165.00	7,700.00	35.00	إتحاد اتصالات
ZAIN KSA	1.09	10.28	39.71	0.28	10,101.72	9,238.00	254.40	898.73	11.24	زين السعودية
ATHEEB TELECOM	4.53	9.18	(M)(-)	-18.88	374.40	82.58	-169.96	9.00	41.60	عليب للاتصالات
Total Telecommunication Services	2.43	26.91	18.05	3.44	231,626.11	95,288.58	12,643.44	3,677.73	-	إجمالي الاتصالات
GASCO	1.89	22.40	16.76	2.53	3,176.25	1,680.10	189.50	75.00	42.35	الغاز
AWPT	8.28	13.77	28.02	4.07	2,850.00	344.32	101.70	25.00	114.00	الخريف
ACWA POWER	7.12	20.98	140.32	1.06	109,226.19	15,339.72	778.40	731.10	149.40	أكوا باور
SAUDI ELECTRICITY	0.40	60.89	7.09	3.41	100,831.57	253,721.00	14,219.00	4,166.59	24.20	كهرباء السعودية
Total Utilities	0.80	54.24	14.13	3.06	216,084.01	271,085.13	15,288.60	4,997.69	-	إجمالي المرافق العامة
RIYAD REIT	0.99	10.21	18.00	0.56	1,737.60	1,752.78	96.55	171.70	10.12	الرياض ريت
ALJAZIRA REIT	2.59	7.00	49.82	0.36	2,133.82	82.55	4.29	11.80	18.12	الجزيرة ريت
JADWA REIT ALHARAMAIN	0.84	8.85	(M)(-)	-0.14	490.38	584.18	-9.16	66.00	7.43	جدوى ريت الحرمين
TALEEM REIT	1.10	10.72	15.28	0.77	602.82	546.65	39.46	51.00	11.82	تعليم ريت
AL MAATHER REIT	1.00	8.70	63.71	0.14	533.92	533.85	8.38	61.37	8.70	الماتر ريت
MUSHARAKA REIT	0.99	9.76	28.34	0.34	846.56	858.77	29.87	88.00	9.62	مشاركة ريت
MULKIA REIT	0.97	9.38	20.30	0.45	619.80	638.85	30.53	68.11	9.10	ملكية ريت
MASHAAR REIT	0.82	8.77	420.07	0.02	412.70	502.16	0.98	57.24	7.21	مشاعر ريت
ALAHJI REIT 1	1.08	9.48	18.71	0.55	1,410.75	1,303.08	75.42	137.50	10.26	الأهجي ريت 1
DERAYAH REIT	1.29	8.47	25.82	0.42	1,176.14	910.75	45.56	107.51	10.84	درayah ريت
AI RAJHI REIT	1.18	7.70	(M)(-)	-1.08	1,476.13	1,245.86	-175.08	161.86	9.12	الراجحي ريت
JADWA REIT SAUDI	1.04	11.22	0.15	2,182.17	2,093.10	27.85	186.51	11.70	17.80	جدوى ريت السعودية
SEDCO CAPITAL REIT	1.15	8.85	(M)(-)	-0.30	1,193.80	1,039.71	-35.44	117.50	10.16	سدكو كابتال ريت
ALINIMA RETAIL REIT	0.75	7.91	(M)(-)	-0.13	696.20	932.86	-14.86	118.00	5.90	الإنماء ريت للتجزئة
MEFIC REIT	0.85	7.12	(M)(-)	-1.82	441.12	521.93	-133.12	73.28	6.02	ميفيك ريت
BONYAN REIT	1.09	8.54	23.26	0.40	1,521.30	1,390.85	65.40	162.88	9.34	بنيان ريت
ALKHABER REIT	0.97	8.35	(M)(-)	-0.24	1,140.77	1,177.20	-33.83	141.01	8.09	الخبير ريت
Total REITs	1.04	9.05	26.53	0.01	16,696.00	16,115.14	22.81	1,781.26	-	إجمالي الصناديق العقارية المتداولة
ALAKARIA	1.71	7.81	166.69	0.08	5,017.50	2,930.00	30.10	375.00	13.38	العقارية
TAIBA	1.22	22.87	(M)(-)	-0.61	4,476.75	3,670.30	-98.31	160.46	27.90	طيبة
MCDI	3.06	23.49	493.08	0.15	11,833.81	3,872.00	24.90	164.82	71.80	مكة
ARDCO	1.85	6.81	11.56	1.95	4,003.38	2,168.00	346.31	177.77	11.80	التصوير
EMAR EC	1.45	6.81	(M)(-)	-0.70	11,197.30	7,719.00	-794.00	1,133.37	9.88	إعمار
RED SEA	2.83	9.09	(M)(-)	-1.96	923.20	390.60	-117.50	60.00	13.72	البحر الأحمر
JABAL OMAR	2.57	19.59	1.19	21,729.37	8,444.26	1,105.05	929.40	23.38	جبل عمر	
DA' ALARKAN	0.60	17.95	35.75	0.30	11,620.80	19,380.65	323.03	1,080.00	10.76	دار الأركان
KEC	1.40	9.05	(M)(-)	-0.07	4,281.97	3,069.39	-24.06	339.30	12.62	مدينة المعرفة
ALANDALUS	1.38	11.35	21.19	0.74	1,457.86	1,059.51	68.81	93.33	15.62	الأندلس
ALMRAKEZ	1.53	12.68	20.27	0.96	9,205.50	6,024.30	454.20	475.00	19.38	المركز
RETAL	-	-	-	-	4,920.00	-	-	40.00	123.00	ريتل
Total Real Estate Mgmt & Dev't	1.54	11.66	27.52	0.26	90,567.44	58,628.01	1,323.63	5,028.41	-	إجمالي إدارة وتطوير العقارات
Total Market	4.31	9.34	17.73	2.23	11,444,525.79	6,655,647.10	635,088.54	284,267.312	-	إجمالي السوق

Companies that have not announced a net income statement or have posted negative net income (recent 4 Quarters), are not included in calculating the P/E ratio for industry group and the market.

M: Minus result due to company losses according to recent 4 quarters financial data (1st Q 2022 as recent for all companies).

* Suspended.

الشركات التي لم تعلن صافي الدخل والشركات الخاسرة (أخر أربعة أرباح) غير مدرجة في حساب نسبة السعر للعائد للقطاعات والسوق.

س: المؤشر سالب لأن الشركة سجلت خسائر وفقاً للبيانات المالية لأربعة أرباح (نتائج في الربع الأول 2022م لجميع الشركات).

* معلقة عن التداول.

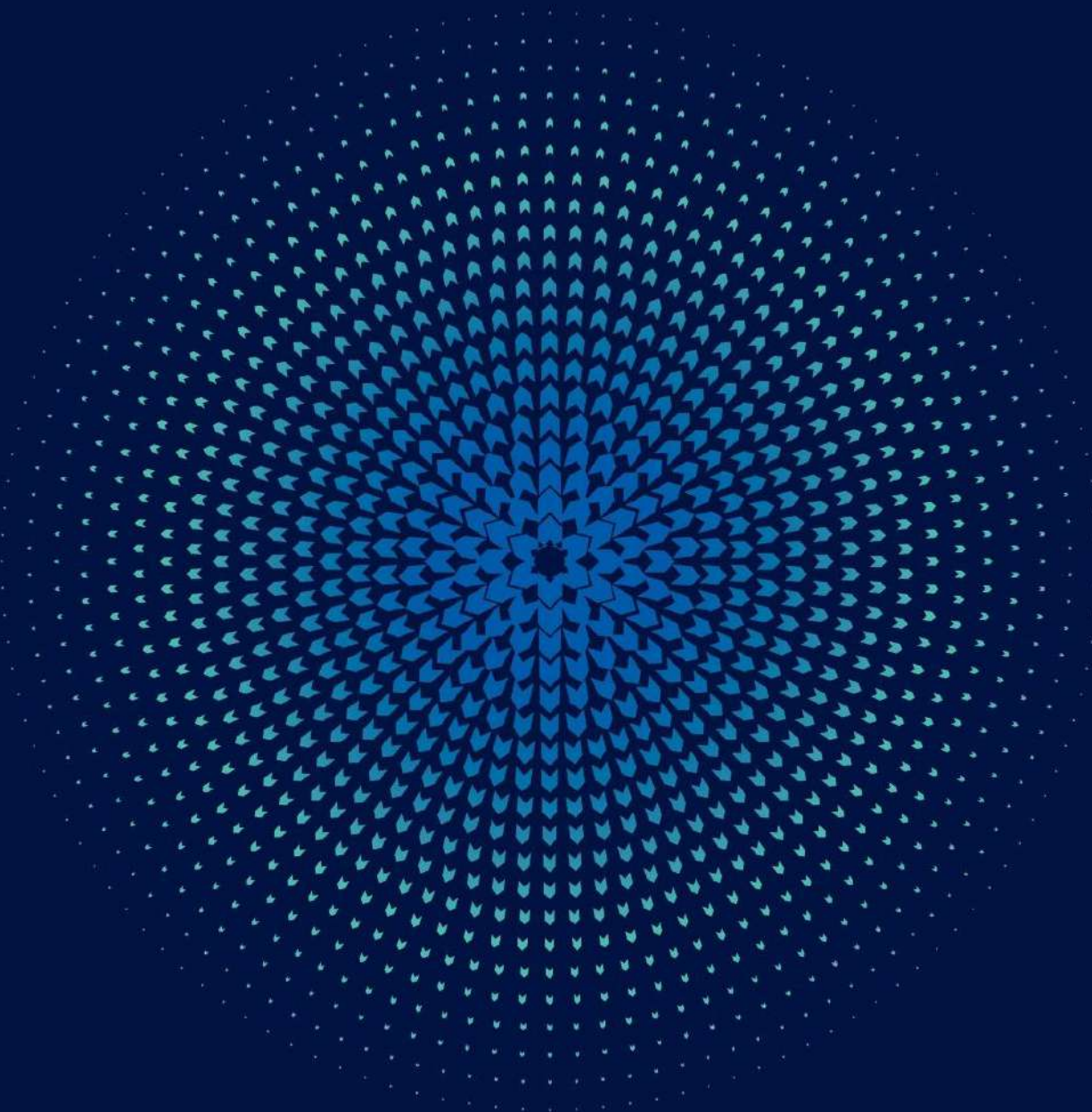

Market Summary

ملخص السوق

Value of Shares Traded Reached SAR 9.15 billion. 404.60 thousand Transactions Executed During 1st Half 2022

القيمة المتداولة للأسهم بلغت 9.15 مليار ريال. 404.60 ألف صفقة تم تنفيذها خلال النصف الأول 2022م

At the end of 1st Half of 2022 Parallel Market Capped Index (NomuC) closed at 21,585.08 points, decreased by 1,352.42 points 5.90% over the close of the previous year. Highest close level for the index during the period was 26,287.75 point on 16/01/2022.

في نهاية النصف الأول 2022م أغلق مؤشر السوق الموازية (نمو حد اعلى) عند مستوى 21,585.08 نقطة، منخفضاً 1,352.42 نقطة 5.90% مقارنة بإغلاق النصف الأول للعام السابق. وقد كانت أعلى نقطة إغلاق للمؤشر خلال الفترة في يوم 2022/01/16م عند مستوى 26,287.75 نقطة.

Total equity market capitalization at the end of the 1st Half 2022 reached SAR 34.63 billion (US\$ 9.24 billion), increasing by 191.99% over the close of the previous year.

بلغت القيمة السوقية للأسهم المصدرة في نهاية النصف الأول 2022م، 34.63 مليار ريال أي ما يعادل، (9.24 مليار دولار أمريكي)، مسجلة ارتفاع بلغ نسبته 191.99% مقارنة بالنصف الأول من العام السابق.

The total value of shares traded for the 1st Half 2022 reached SAR 9.15 billion (US\$ 2.44 billion), increasing by 89.06% over the previous year.

بلغت القيمة الإجمالية للأسهم المتداولة خلال النصف الأول 2022م، 9.15 مليار ريال أي ما يعادل (2.44 مليار دولار أمريكي) وذلك بارتفاع بلغ نسبته 89.06% مقارنة بالنصف الأول من العام السابق.

The total number of volume traded* reached 99.67 million shares during the 1st Half 2022 compared to 51.38 million shares traded during the 1st Half, an increase of 94.01%.

وبلغ إجمالي عدد الأسهم المتداولة* خلال النصف الأول 2022م، 99.67 مليون سهم مقابل 51.38 مليون سهم تم تداولها خلال النصف الأول من العام السابق، وذلك بارتفاع بلغت نسبته 94.01%.

The total number of transactions executed during the 1st Half 2022 reached 404.60 thousand compared to 137.24 thousand trades during the 1st Half 2021, an increase of 194.81%.

أما إجمالي عدد الصفقات المنفذة خلال النصف الأول 2022م، فقد بلغ 404.60 ألف صفقة مقابل 137.24 ألف صفقة تم تنفيذها خلال النصف الأول 2021م، وذلك بارتفاع بلغت نسبته 194.81%.

* Adjusted to all corporate actions during the period.

*معدلة لجميع إجراءات الشركات خلال الفترة.

Number of trading days during the 1st Half 2022 were 124 against 125 trading days during the 1st Half 2021.

بلغ عدد أيام التداول خلال النصف الأول 2022م، 124 يوماً مقابل 125 يوماً خلال النصف الأول 2021 م

الطروحات الجديدة (الإكتتابات الأولية) خلال النصف الأول 2022 م

Initial Public Offerings (IPOs) During 1st Half 2022

Company	Industry Group	Offer Date	Listing Date	Share Capital (SAR)	Issued Shares	Offered Shares	Offered Value (SAR)	Offer Price (SAR)	القطاع	الشركة
		تاريخ الإكتتاب	تاريخ الإدراج	رأس المال (ريال)	الأشهم المصدرة	أشهم الإكتتاب	متحصلات الإكتتاب (ريال)	سعر الطرح (ريال)		
Gas Arabian Services Co.	Capital Goods	23/01/2022	07/02/2022	158,000,000	15,800,000	790,000	71,100,000.00	90.00	السلع الرأسمالية	شركة جاز العربية للخدمات
Raoom Trading Co.	Capital Goods	30/01/2022	20/02/2022	50,000,000	5,000,000	1,000,000	80,000,000.00	80.00	السلع الرأسمالية	شركة رؤوم التجارية
Aljouf Mineral Water Bottling Co.	Food & Beverages	06/02/2022	02/03/2022	31,250,000	3,125,000	625,000	21,875,000.00	35.00	إنتاج الأغذية	شركة مصنع مياه الجوف الصحية
Arabian International Healthcare Holding Co.	Health Care Equipment & Services	15/02/2022	03/03/2022	200,000,000	20,000,000	5,000,000	410,000,000.00	82.00	الرعاية الصحية	الشركة الطبية العربية العالمية القابضة
Arabian Food and Dairy Factories Co.	Food and Beverages	11/05/2022	12/06/2022	14,100,000	1,410,000	282,000	20,022,000.00	71.00	إنتاج الأغذية	شركة المصانع العربية للمأكولات والألبان
Ladun Investment Co.	Real Estate Management & Development	22/05/2022	14/06/2022	500,000,000	50,000,000	5,000,000	90,000,000.00	18.00	إدارة وتطوير العقارات	شركة لدن للاستثمار
Amwaj International Co.	Retailing	22/05/2022	16/06/2022	60,000,000	6,000,000	600,000	43,200,000.00	72.00	تجزئة السلع الكمالية	شركة أمواج الدولية
Total	-	-	-	1,013,350,000.00	101,335,000	13,297,000	736,197,000.00	-	-	الاجمالي

الشركات الجديدة المدرجة خلال النصف الأول 2022م

New Listing During 1st Half 2022

Company	Listing Date	Share Capital (SAR)	Issued Shares	Offer Price (SAR)	الشركة
	تاريخ الإدراج	رأس المال (ريال)	الأشهم المصدرة	سعر الطرح (ريال)	
Jahez International Company for Information System Technology	05/01/2022	104,918,030	10,491,803	850.00	شركة جاهز الدولية لتقنية نظم المعلومات
Advance International Company for Communication and Information Technology	06/01/2022	20,000,000	2,000,000	110.00	شركة تقدم العالمية للاتصالات وتقنية المعلومات
Alwasail Industrial Co.	18/01/2022	250,000,000	25,000,000	19.00	شركة الوسائل الصناعية
AME Company for Medical Supplies *	18/01/2022	70,000,000	7,000,000	50.00	شركة ألف ميم ياء للمعدات والأجهزة الطبية *
Raoom Trading Co.	21/02/2022	50,000,000	5,000,000	80.00	شركة رؤوم التجارية
Saudi Parts Center Co. *	21/02/2022	30,000,000	3,000,000	49.00	شركة المركز الآلي السعودي *
Gas Arabian Services Co.	07/02/2022	158,000,000	15,800,000	90.00	شركة جاز العربية للخدمات
Obeikan Glass Co. *	07/02/2022	240,000,000	24,000,000	68.00	شركة العبيكان للزجاج *
Saudi Azm for Communication and Information Technology Co. *	01/03/2022	30,000,000	3,000,000	70.00	شركة عزم السعودية للاتصالات وتقنية المعلومات *
Aljouf Mineral Water Bottling Co.	02/03/2022	31,250,000	3,125,000	35.00	شركة مصنع مياه الجوف الصحية
Arabian International Healthcare Holding Co.	03/03/2022	200,000,000	20,000,000	82.00	الشركة الطبية العربية العالمية القابضة
Naseej for Communication and Information Technology Co. *	24/05/2022	50,000,000	5,000,000	70.00	شركة نسيج للاتصالات وتقنية المعلومات *
Aqaseem Factory for Chemicals and Plastics Co. *	25/05/2022	25,000,000	2,500,000	48.00	شركة مصنع أقاسيم لصناعة المواد الكيماوية والبلاستيكية *
National Environmental Recycling Co. *	26/05/2022	58,080,000	5,808,000	65.00	شركة تدوير البيئة الأهلية *
Arabian Food and Dairy Factories Co.	12/06/2022	14,100,000	1,410,000	71.00	شركة المصانع العربية للمأكولات والألبان
Ladun Investment Co.	14/06/2022	500,000,000	50,000,000	18.00	شركة لدن للاستثمار
Amwaj International Co	16/06/2022	60,000,000	6,000,000	72.00	شركة أمواج الدولية
Total	-	1,891,348,030	189,134,803	-	الاجمالي

* Direct Listing

* إدراج مباشر

إحصائيات السوق حسب القطاعات - النصف الأول 2022

Statistics by Industry Groups - 1st Half 2022

Industry Group	النسبة الى الإجمالي	قيمة الأسهم المتداولة	النسبة الى الإجمالي	الأسهام المتداولة	النسبة الى الإجمالي	الصفقات المنفذة	القطاعات
	%To Market	Value Traded (SAR)	% To Market	Volume Traded	% To Market	No. of Trades	
Materials	11.44%	1,047,587,565.66	18.42%	18,357,215	12.09%	48,923	المواد الأساسية
Capital Goods	21.28%	1,948,332,459.14	34.26%	34,145,927	21.83%	88,318	السلع الرأسمالية
Commercial & Professional Svc	0.12%	11,170,809.80	0.13%	128,157	0.21%	837	الخدمات التجارية والمهنية
Consumer Services	3.42%	313,440,331.60	1.28%	1,275,192	3.51%	14,211	الخدمات الاستهلاكية
Retailing	25.64%	2,347,183,597.90	3.94%	3,928,110	19.11%	77,319	تجزئة السلع الكمالية
Food & Beverages	7.61%	696,439,468.40	5.19%	5,173,804	9.85%	39,835	إنتاج الأغذية
Health Care Equipment & Svc	13.28%	1,215,486,633.15	17.88%	17,817,489	14.38%	58,162	الرعاية الصحية
Software & Services	2.75%	251,680,262.40	1.56%	1,550,269	3.92%	15,880	التطبيقات وخدمات التقنية
Technology Hardware & Equipment	6.19%	567,041,988.00	2.73%	2,724,279	6.30%	25,478	الأجهزة والمعدات التقنية
Utilities	1.40%	127,738,178.80	1.27%	1,268,142	2.03%	8,197	المرافق العامة
Real Estate Mgmt & Dev't	6.87%	628,517,868.81	13.35%	13,304,573	6.78%	27,441	إدارة وتطوير العقارات
Total	100.00%	9,154,619,163.66	100.00%	99,673,157	100.00%	404,601	الإجمالي

إحصائيات السوق حسب القطاعات - النصف الأول 2022م

Statistics by Industry Groups - 1st Half 2022

Thousands بالآلاف

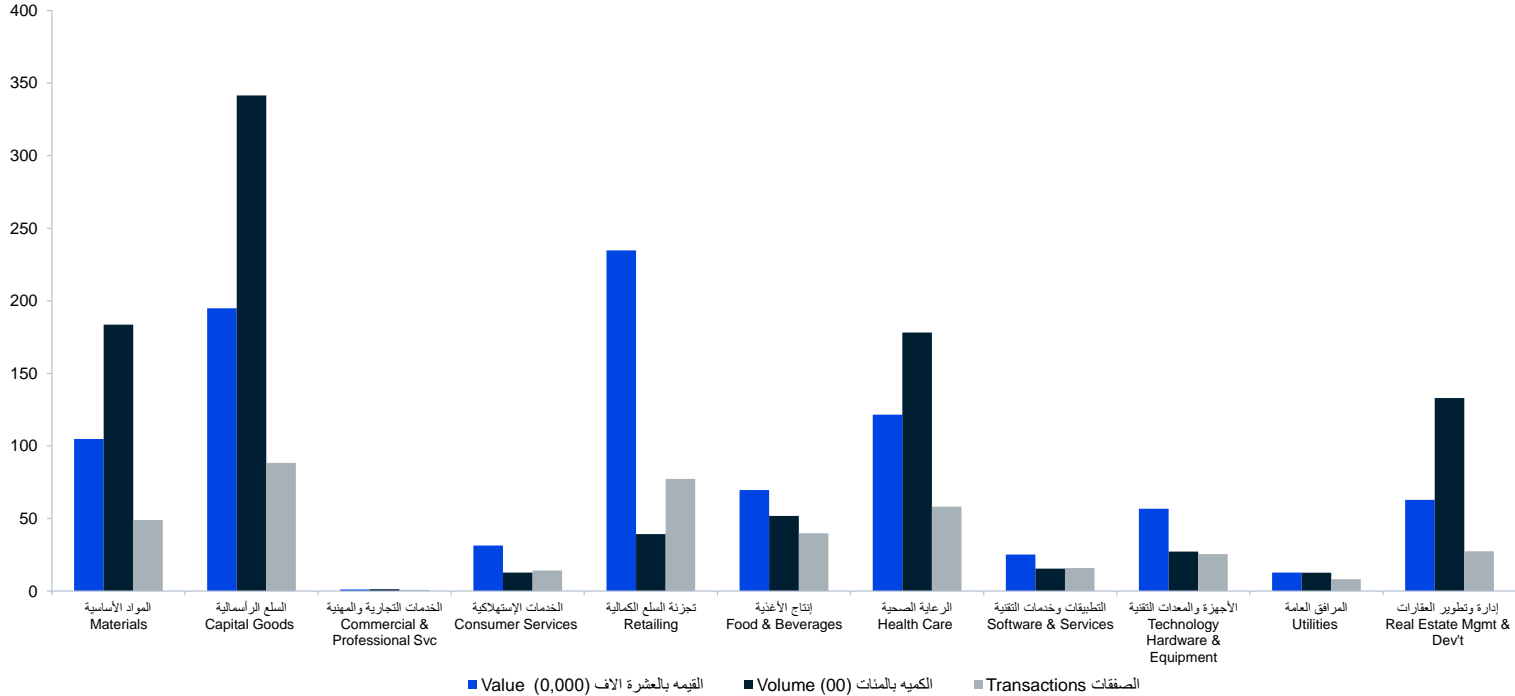

مؤشر السوق الموازية (نمو حد أعلى) - القيمة والأسهم المتداولة - يونيو 2022م

NomuC - Value and Volume Traded - June 2022

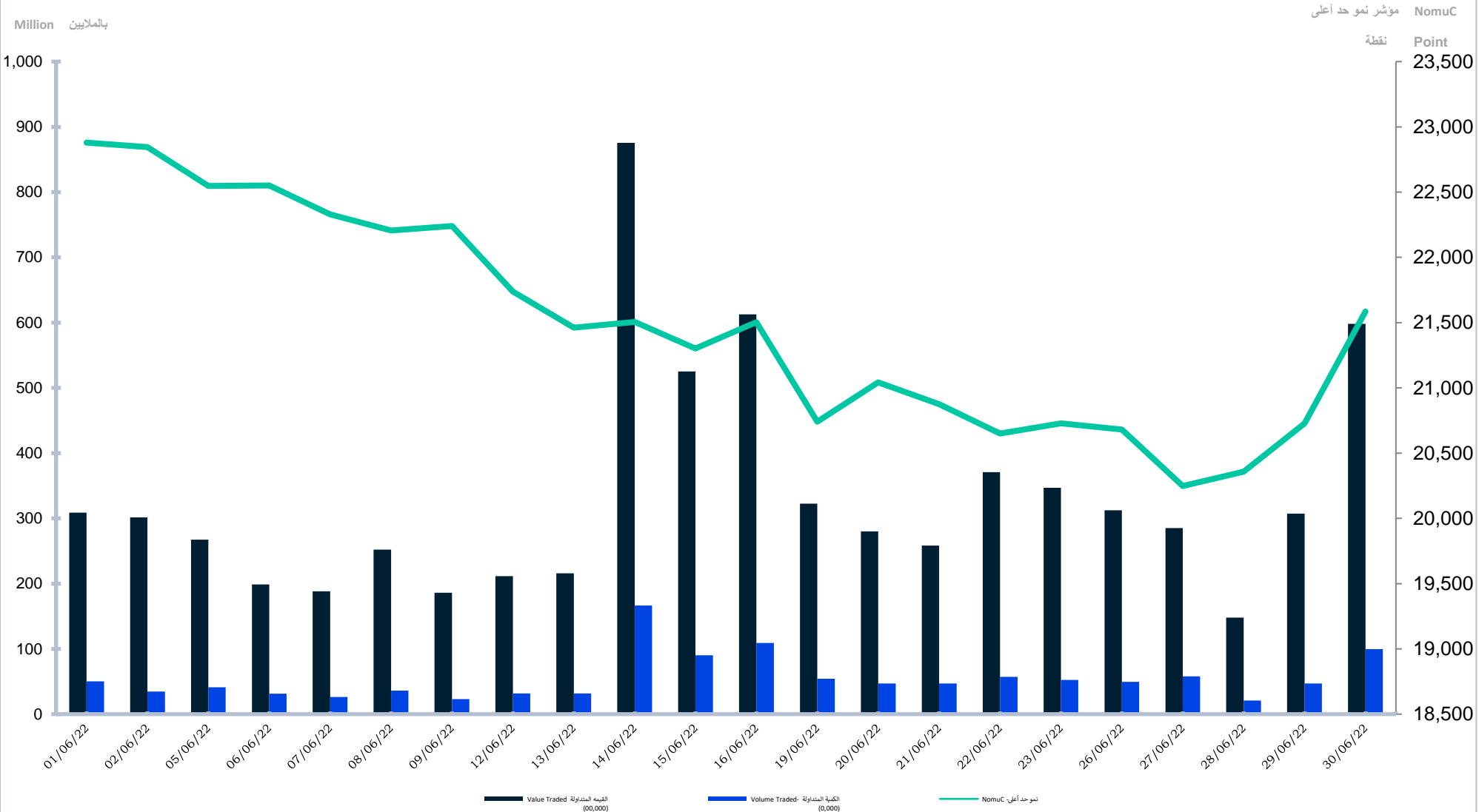

مؤشر السوق الموازية (نمو حد أعلى) - القيمة والأسهم المتداولة - النصف الأول 2022م

NomuC - Value and Volume Traded - 1st Half 2022

مؤشر نمو حد أعلى
نقطة Point

Million بالملايين

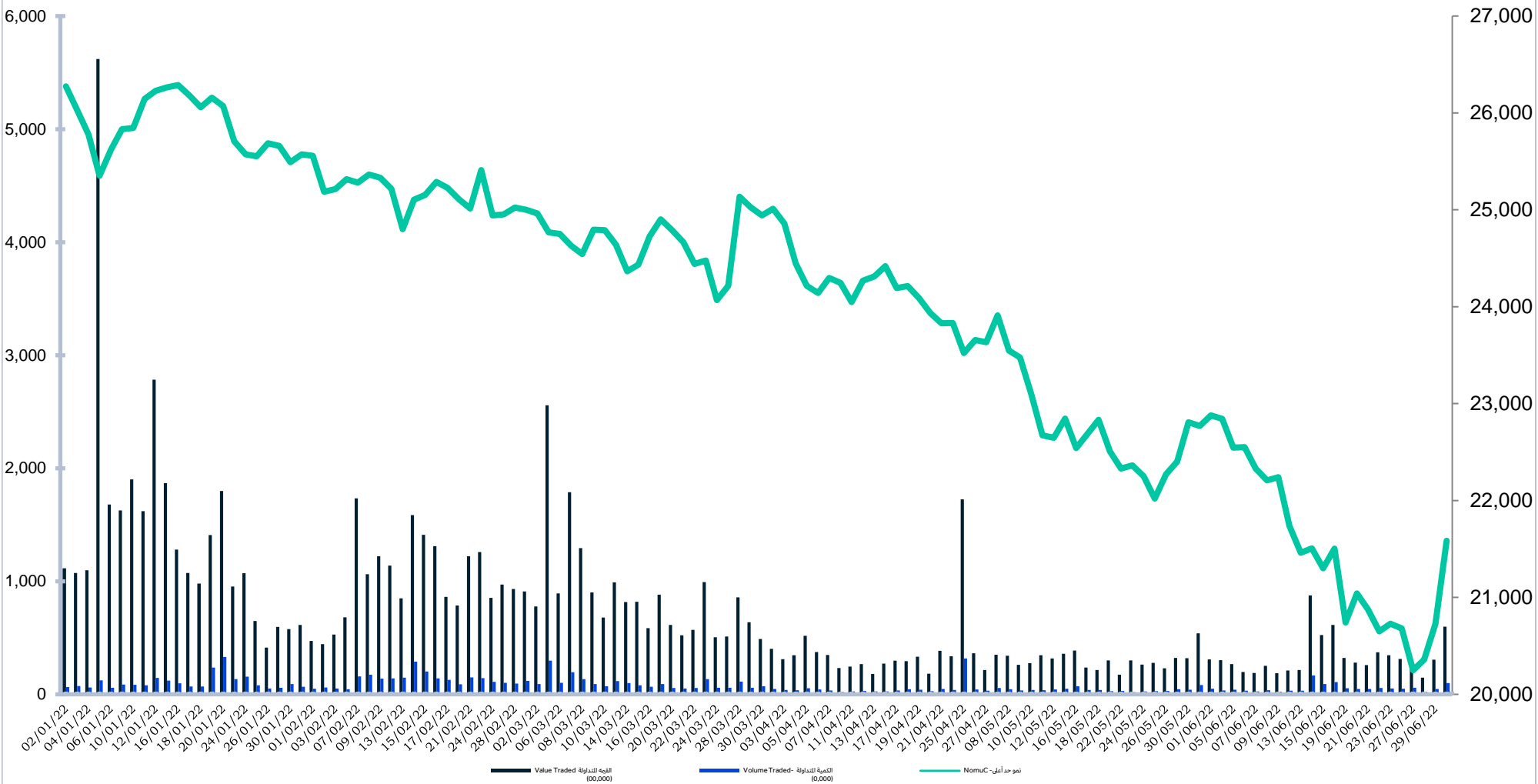

مقارنة معلومات التداول عن النصف الأول 2022م مع النصف الأول 2021م
Comparing Trading Information for 1st Half 2022 with 1st Hlaf 2021

Trading Information	نسبة التغير	النصف الأول 2021	النصف الأول 2022	يونيو 2022	مايو 2022	أبريل 2022	الربع الأول 2022	معلومات التداول
	% Change	1 st Half - 2021	1 st Half - 2022	June 2022	May 2022	April 2022	1 st Q-2022	
No. of Trades	194.81%	137,240	404,601	54,574	33,639	31,713	284,675	عدد الصفقات المنفذة
Volume Traded *	94.01%	51,376,031	99,673,157	12,050,534	7,204,970	10,197,891	70,219,762	عدد الأسهم المتداولة *
Value Traded (SAR)	89.06%	4,842,175,298.85	9,154,619,163.66	737,259,390.51	546,696,013.45	757,512,646.45	7,113,151,113.25	قيمة الأسهم المتداولة (ريال)
Number of Trading Days	-	125	124	22	18	20	64	عدد أيام التداول
Daily Average of Transactions	197.19%	1,097.92	3,262.91	2,480.64	1,868.83	1,585.65	4,448.05	المتوسط اليومي لعدد الصفقات المنفذة
Daily Average of Shares Traded	95.57%	411,008.25	803,815.78	547,751.55	400,276.11	509,894.55	1,097,183.78	المتوسط اليومي للأسهم المتداولة
Daily Average of Value (SAR)	90.58%	38,737,402.39	73,827,573.90	33,511,790.48	30,372,000.75	37,875,632.32	111,142,986.14	المتوسط اليومي لقيمة الأسهم المتداولة (ريال)
Market Capitalization (SAR bn)	191.99%	11.86	34.63	34.63	36.58	36.90	38.52	القيمة السوقية للأسهم المصدرة (مليار ريال)
Parallel Market Capped Index (NomuC)	-5.90%	22,937.50	21,585.08	21,585.08	22,770.51	23,909.58	25,010.01	مؤشر السوق الموازية (نمو حد أعلى)
Initial Public Offerings (IPOs)		-	10	3	0	0	7	الطروحات الجديدة (الإكتتابات الأولية)
Number of newly companies listed (Direct Listing)		3	7	0	3	0	4	عدد الشركات الجديدة المدرجة (إدراج مباشر)
Number of newly companies listed	-	3	17	3	3	0	11	عدد الشركات الجديدة المدرجة
Delisting of Company		-	0	0	0	0	0	إلغاء شركة مدرجة
Number of listed companies	-	7	31	31	28	25	25	عدد الشركات المدرجة

* Adjusted for all corporate actions

* معدلة لجميع إجراءات الشركات

إحصائيات السوق - يونيو 2022م
Market Statistics - June 2022

Materials	قيمة الأسهم المتداولة	الاسهم المتداولة	الصفقات المنفذة	المواد الأساسية
	Value Traded	Volume Traded	No. of Trades	
RIYADH CEMENT	49,258,333.40	1,539,705	2,636	أسمنت الرياض
WATANI STEEL	16,166,108.90	289,889	773	حديد وطني
ALNAQOOL	15,748,990.60	157,549	1,849	الناقلون
MOBI	1,614,943.10	20,926	253	موبى
GROUP FIVE	7,415,326.86	269,591	1,001	جروب فايف
AQASEEM	6,735,672.50	70,113	985	أقاسيم
Total	96,939,375.36	2,347,773	7,497	الإجمالي
Capital Goods	قيمة الأسهم المتداولة	الاسهم المتداولة	الصفقات المنفذة	السلع الرأسمالية
	Value Traded	Volume Traded	No. of Trades	
NBM	1,500,728.40	5,470	283	الوطنية للبناء والتسويق
ALWASAIL INDUSTRIAL	31,825,718.69	1,235,167	3,413	الوسائل الصناعية
GAS	3,460,008.00	45,062	376	جاز
RAOOM	14,450,480.80	92,436	1,384	رؤوم
OBEIKAN GLASS	5,298,631.10	62,635	545	العبيكان للزجاج
SPC	4,626,416.60	51,689	602	المركز الآلي
Total	61,161,983.59	1,492,459	6,603	الإجمالي
Commercial & Professional Svc	قيمة الأسهم المتداولة	الاسهم المتداولة	الصفقات المنفذة	الخدمات التجارية والمهنية
	Value Traded	Volume Traded	No. of Trades	
TADWEER	3,909,997.50	52,148	385	تدوير
Total	3,909,997.50	52,148	385	الإجمالي
Consumer Services	قيمة الأسهم المتداولة	الاسهم المتداولة	الصفقات المنفذة	الخدمات الاستهلاكية
	Value Traded	Volume Traded	No. of Trades	
BURGERIZZ	12,386,804.60	68,770	1,045	برغرإيزرز
Total	12,386,804.60	68,770	1,045	الإجمالي
Retailing	قيمة الأسهم المتداولة	الاسهم المتداولة	الصفقات المنفذة	تجزئة السلع الكمالية
	Value Traded	Volume Traded	No. of Trades	
ALHASOOB	43,997,293.20	166,685	2,827	الحاسوب
JAHEZ	41,236,558.60	42,449	3,309	جاهز
AMWAJ INTERNATIONAL	44,331,500.10	539,563	2,503	أمواج الدولية
Total	129,565,351.90	748,697	8,639	الإجمالي
Food & Beverages	قيمة الأسهم المتداولة	الاسهم المتداولة	الصفقات المنفذة	إنتاج الأغذية
	Value Traded	Volume Traded	No. of Trades	
FESH FASH	17,701,114.20	93,644	1,073	فش فاش
ALJOUF WATER	21,464,210.40	323,739	2,435	مياه الجوف
FADECO	165,423,011.60	1,098,739	9,438	فاديكو
Total	204,588,336.20	1,516,122	12,946	الإجمالي
Health Care Equipment & Svc	قيمة الأسهم المتداولة	الاسهم المتداولة	الصفقات المنفذة	الرعاية الصحية
	Value Traded	Volume Traded	No. of Trades	
CMCER	12,601,307.70	235,869	992	المركز الكندي الطبي
AME	11,697,438.85	244,984	1,436	ألف ميم باه
TIBBIYAH	55,260,069.40	968,621	3,853	طبية
Total	79,558,815.95	1,449,474	6,281	الإجمالي
Software & Services	قيمة الأسهم المتداولة	الاسهم المتداولة	الصفقات المنفذة	التطبيقات وخدمات التقنية
	Value Traded	Volume Traded	No. of Trades	
AZM	9,627,174.60	56,917	985	عزم
NASEEI TECH	2,253,563.70	22,446	408	نسج لتقنية
Total	11,880,738.30	79,363	1,393	الإجمالي
Technology Hardware & Equipment	قيمة الأسهم المتداولة	الاسهم المتداولة	الصفقات المنفذة	الأجهزة والمعدات التقنية
	Value Traded	Volume Traded	No. of Trades	
AICTEC	9,644,243.20	78,391	1,656	آيكتك
Total	9,644,243.20	78,391	1,656	الإجمالي
Utilities	قيمة الأسهم المتداولة	الاسهم المتداولة	الصفقات المنفذة	العرافق العامة
	Value Traded	Volume Traded	No. of Trades	
NGDC	5,664,231.70	90,997	695	غاز
Total	5,664,231.70	90,997	695	الإجمالي
Real Estate Mgmt & Dev't	قيمة الأسهم المتداولة	الاسهم المتداولة	الصفقات المنفذة	إدارة وتطوير العقارات
	Value Traded	Volume Traded	No. of Trades	
SUMOU	40,522,843.30	661,637	2,364	سمو
BANAN	33,466,669.00	594,880	1,072	بنان
ENMA ALRAWABI	3,575,244.87	137,075	556	إنماء الروابي
LADUN	44,394,755.04	2,732,748	3,442	لدن
Total	121,959,512.21	4,126,340	7,434	الإجمالي
Total Market	737,259,390.51	12,050,534	54,574	إجمالي السوق

إحصائيات السوق - الربع الثاني 2022م
Market Statistics - 2nd Quarter 2022

Materials	قيمة الأسهم المتداولة	الاسهم المتداولة	الصفقات المنفذة	المواد الأساسية
	Value Traded	Volume Traded	No. of Trades	
RIYADH CEMENT	109,901,068.05	3,345,873	5,538	أسمنت الرياض
WATANI STEEL	60,208,990.50	994,329	2,921	حديد وطني
ALNAQOOL	31,740,828.00	278,873	3,749	الناوول
MOBI	5,858,235.00	65,853	606	موبى
GROUP FIVE	16,742,004.61	556,924	2,086	جروب فايف
AQASEEM	8,728,707.90	86,834	1,213	أقاسيم
Total	233,179,834.06	5,328,686	16,113	الإجمالي
Capital Goods	قيمة الأسهم المتداولة	الاسهم المتداولة	الصفقات المنفذة	السلع الرأسمالية
	Value Traded	Volume Traded	No. of Trades	
NBM	2,468,776.20	8,902	596	الوطنية للبناء والتسويق
ALWASAIL INDUSTRIAL	116,972,400.69	3,984,854	9,508	الوسائل الصناعية
GAS	28,637,795.50	344,491	1,906	جاز
RAOOM	113,607,743.60	739,702	4,920	رؤوم
OBEIKAN GLASS	36,633,395.60	402,931	2,716	العبيكان للزجاج
SPC	7,426,015.20	72,064	1,038	المركز الالى
Total	305,746,126.79	5,552,944	20,684	الإجمالي
Commercial & Professional Svc	قيمة الأسهم المتداولة	الاسهم المتداولة	الصفقات المنفذة	الخدمات التجارية والمهنية
	Value Traded	Volume Traded	No. of Trades	
TADWEER	11,170,809.80	128,157	837	تدوير
Total	11,170,809.80	128,157	837	الإجمالي
Consumer Services	قيمة الأسهم المتداولة	الاسهم المتداولة	الصفقات المنفذة	الخدمات الاستهلاكية
	Value Traded	Volume Traded	No. of Trades	
BURGERIZZR	49,081,183.60	242,633	3,123	برغرايزرد
Total	49,081,183.60	242,633	3,123	الإجمالي
Retailing	قيمة الأسهم المتداولة	الاسهم المتداولة	الصفقات المنفذة	تجزئة السلع الكمالية
	Value Traded	Volume Traded	No. of Trades	
ALHASOOB	102,234,138.00	362,812	6,778	الحاسوب
JAHEZ	200,262,226.40	192,693	10,069	جاهز
AMWAJ INTERNATIONAL	44,331,500.10	539,563	2,503	أمواج الدولية
Total	346,827,864.50	1,095,068	19,350	الإجمالي
Food & Beverages	قيمة الأسهم المتداولة	الاسهم المتداولة	الصفقات المنفذة	إنتاج الأغذية
	Value Traded	Volume Traded	No. of Trades	
FESH FASH	44,002,740.80	212,012	2,699	فشي فاش
ALIQUF WATER	71,782,178.40	919,930	6,010	سباد الجوف
FADECO	165,423,011.60	1,098,739	9,438	فاديكو
Total	281,207,930.80	2,230,681	18,147	الإجمالي
Health Care Equipment & Svc	قيمة الأسهم المتداولة	الاسهم المتداولة	الصفقات المنفذة	الرعاية الصحية
	Value Traded	Volume Traded	No. of Trades	
CMCER	39,653,513.60	648,765	2,620	المركز الكندي الطبي
AME	41,072,357.25	800,505	3,940	ألف ميم باه
TIBBIYAH	194,394,691.80	3,074,222	10,259	طبية
Total	275,120,562.65	4,523,492	16,819	الإجمالي
Software & Services	قيمة الأسهم المتداولة	الاسهم المتداولة	الصفقات المنفذة	التطبيقات وخدمات التقنية
	Value Traded	Volume Traded	No. of Trades	
AZM	68,194,194.00	401,996	3,056	عزم
NASEEJ TECH	5,859,846.70	49,573	691	نسج لتقنية
Total	74,054,040.70	451,569	3,747	الإجمالي
Technology Hardware & Equipment	قيمة الأسهم المتداولة	الاسهم المتداولة	الصفقات المنفذة	الأجهزة والمعدات التقنية
	Value Traded	Volume Traded	No. of Trades	
AICTEC	31,188,640.20	212,301	3,968	آيكتك
Total	31,188,640.20	212,301	3,968	الإجمالي
Utilities	قيمة الأسهم المتداولة	الاسهم المتداولة	الصفقات المنفذة	المرافق العامة
	Value Traded	Volume Traded	No. of Trades	
NGDC	20,670,546.70	290,557	2,114	غاز
Total	20,670,546.70	290,557	2,114	الإجمالي
Real Estate Mgmt & Dev't	قيمة الأسهم المتداولة	الاسهم المتداولة	الصفقات المنفذة	إدارة وتطوير العقارات
	Value Traded	Volume Traded	No. of Trades	
SUMOU	299,036,700.10	5,315,271	8,801	سمو
BANAN	63,722,356.40	1,120,431	1,807	بنان
ENMA ALRAWABI	6,066,699.07	228,857	974	إنماء الروابي
LADUN	44,394,755.04	2,732,748	3,442	لادن
Total	413,220,510.61	9,397,307	15,024	الإجمالي
Total Market	2,041,468,050.41	29,453,395	119,926	إجمالي السوق

إحصائيات السوق - النصف الأول 2022م

Market Statistics - 1st Half 2022

Materials	قيمة الأسهم المتداولة	الاسهم المتداولة	الصفقات المنفذة	المواد الأساسية
	Value Traded	Volume Traded	No. of Trades	
RIYADH CEMENT	243,406,898.70	7,313,834	10,736	أسمنت الرياض
WATANI STEEL	316,095,778.10	4,696,807	8,753	حديد وطني
ALNAQOOL	277,573,483.20	1,679,979	15,497	الناقلون
MOBI	42,576,592.00	349,835	3,386	موبى
GROUP FIVE	159,206,105.76	4,229,926	9,338	جروب فايف
AQASEEM	8,728,707.90	86,834	1,213	أقسام
Total	1,047,587,565.66	18,357,215	48,923	الإجمالي
Capital Goods	قيمة الأسهم المتداولة	الاسهم المتداولة	الصفقات المنفذة	السلع الرأسمالية
	Value Traded	Volume Traded	No. of Trades	
NBM	10,605,447.80	33,964	1,895	الوطنية للبناء والتسويق
ALWASAIL INDUSTRIAL	858,393,267.44	24,783,643	43,880	الوسائل الصناعية
GAS	341,110,673.10	3,277,381	12,244	جاز
RAOOM	537,048,670.30	4,102,257	18,057	رؤوم
OBEIKAN GLASS	168,514,675.30	1,742,900	9,125	العبيكان للزجاج
SPC	32,659,725.20	205,782	3,117	المركز الآلي
Total	1,948,332,459.14	34,145,927	88,318	الإجمالي
Commercial & Professional Svc	قيمة الأسهم المتداولة	الاسهم المتداولة	الصفقات المنفذة	الخدمات التجارية والمهنية
	Value Traded	Volume Traded	No. of Trades	
TADWEEER	11,170,809.80	128,157	837	تدوير
Total	11,170,809.80	128,157	837	الإجمالي
Consumer Services	قيمة الأسهم المتداولة	الاسهم المتداولة	الصفقات المنفذة	الخدمات الاستهلاكية
	Value Traded	Volume Traded	No. of Trades	
BURGERIZZR	313,440,331.60	1,275,192	14,211	برغرايزر
Total	313,440,331.60	1,275,192	14,211	الإجمالي
Retailing	قيمة الأسهم المتداولة	الاسهم المتداولة	الصفقات المنفذة	تجزئة السلع الكمالية
	Value Traded	Volume Traded	No. of Trades	
ALHASOOB	755,760,356.00	1,868,033	31,410	الحاسوب
JAHEZ	1,547,091,741.80	1,520,514	43,406	جاهز
AMWAJ INTERNATIONAL	44,331,500.10	539,563	2,503	أمواج الدولية
Total	2,347,183,597.90	3,928,110	77,319	الإجمالي
Food & Beverages	قيمة الأسهم المتداولة	الاسهم المتداولة	الصفقات المنفذة	إنتاج الأغذية
	Value Traded	Volume Traded	No. of Trades	
FESH FASH	238,375,400.00	837,619	13,047	فشي فاش
ALIQUF WATER	292,641,056.80	3,237,446	17,350	ماء الجوف
FADECO	165,423,011.60	1,098,739	9,438	فاديكو
Total	696,439,468.40	5,173,804	39,835	الإجمالي
Health Care Equipment & Svc	قيمة الأسهم المتداولة	الاسهم المتداولة	الصفقات المنفذة	الرعاية الصحية
	Value Traded	Volume Traded	No. of Trades	
CMCER	176,927,619.90	2,472,226	9,588	المركز الكندي الطبي
AME	512,996,243.05	8,124,241	23,592	ألف ميم باه
TIBBIYAH	525,562,770.20	7,221,022	24,982	طبية
Total	1,215,486,633.15	17,817,489	58,162	الإجمالي
Software & Services	قيمة الأسهم المتداولة	الاسهم المتداولة	الصفقات المنفذة	التطبيقات وخدمات التقنية
	Value Traded	Volume Traded	No. of Trades	
AZM	245,820,415.70	1,500,696	15,189	عزم
NASEEJ TECH	5,859,846.70	49,573	691	نسج لتقنية
Total	251,680,262.40	1,550,269	15,880	الإجمالي
Technology Hardware & Equipment	قيمة الأسهم المتداولة	الاسهم المتداولة	الصفقات المنفذة	الأجهزة والمعدات التقنية
	Value Traded	Volume Traded	No. of Trades	
AICTEC	567,041,988.00	2,724,279	25,478	آيكتك
Total	567,041,988.00	2,724,279	25,478	الإجمالي
Utilities	قيمة الأسهم المتداولة	الاسهم المتداولة	الصفقات المنفذة	المرافق العامة
	Value Traded	Volume Traded	No. of Trades	
NGDC	127,738,178.80	1,268,142	8,197	غاز
Total	127,738,178.80	1,268,142	8,197	الإجمالي
Real Estate Mgmt & Dev't	قيمة الأسهم المتداولة	الاسهم المتداولة	الصفقات المنفذة	إدارة وتطوير العقارات
	Value Traded	Volume Traded	No. of Trades	
SUMOU	411,451,505.20	7,042,719	13,352	سمو
BANAN	130,103,405.80	2,244,028	6,380	بنان
ENMA ALRAWABI	42,568,202.77	1,285,078	4,267	إنماء الروابي
LADUN	44,394,755.04	2,732,748	3,442	لادن
Total	628,517,868.81	13,304,573	27,441	الإجمالي
Total Market	9,154,619,163.66	99,673,157	404,601	إجمالي السوق

القيمة السوقية للأسهم المصدرة كما في 2022/06/30
Market Capitalization as on 30/06/2022

Materials	النسبة للسوق	النسبة للقطاع	القيمة السوقية بالريال	سعر الإغلاق	عدد الأسهم المصدرة	العوامل الأساسية
	%to Market	%to Industry Group	Market Capitalization - SAR	Close Price	Issued Shares	
RIYADH CEMENT	12.07	65.30	4,182,000,000.00	34.85	120,000,000	أسمنت الرياض
WATANI STEEL	1.90	10.25	656,362,000.00	54.20	12,110,000	حديد وطني
ALNAQOOL	0.78	4.19	268,540,000.00	92.60	2,900,000	التفول
MOBI	1.08	5.82	372,500,000.00	74.50	5,000,000	موبى
GROUP FIVE	2.02	10.93	700,000,000.00	25.00	28,000,000	جروب فايف
AQASEEM	0.65	3.51	225,000,000.00	90.00	2,500,000	أقاسيم
Total	18.49	100.00	6,404,402,000.00	-	170,510,000	الإجمالي
Capital Goods	النسبة للسوق	النسبة للقطاع	القيمة السوقية بالريال	سعر الإغلاق	عدد الأسهم المصدرة	السلع الرأسمالية
NBM	9.29	39.09	3,216,000,000.00	268.00	12,000,000	الخطبة للبناء و التسويق
ALWASAIL INDUSTRIAL	1.77	7.45	612,500,000.00	24.50	25,000,000	الوسائل الصناعية
GAS	3.41	14.35	1,180,260,000.00	74.70	15,800,000	جاس
RAOOM	2.15	9.06	745,000,000.00	149.00	5,000,000	رؤوم
OBEIKAN GLASS	6.06	25.50	2,097,600,000.00	87.40	24,000,000	الميكانيك للزجاج
SPC	1.08	4.56	375,000,000.00	125.00	3,000,000	المركز الازلي
Total	23.75	100.00	8,228,360,000.00	-	84,800,000	الإجمالي
Commercial & Professional Svc	النسبة للسوق	النسبة للقطاع	القيمة السوقية بالريال	سعر الإغلاق	عدد الأسهم المصدرة	الخدمات التجارية والمهنية
TADWEER	1.25	100.00	432,115,200.00	74.40	5,808,000	تطوير
Total	1.25	100.00	432,115,200.00	-	5,808,000	الإجمالي
Consumer Services	النسبة للسوق	النسبة للقطاع	القيمة السوقية بالريال	سعر الإغلاق	عدد الأسهم المصدرة	الخدمات الاستهلاكية
BURGERIZZR	1.28	100.00	442,500,000.00	177.00	2,500,000	برغرايزر
Total	1.28	100.00	442,500,000.00	-	2,500,000	الإجمالي
Retailing	النسبة للسوق	النسبة للقطاع	القيمة السوقية بالريال	سعر الإغلاق	عدد الأسهم المصدرة	تجزئة السلع الكمالية
ALHASOOB	0.92	3.09	318,640,000.00	227.60	1,400,000	الحاسوب
JAHEZ	27.54	92.59	9,537,048,927.00	909.00	10,491,803	جاهز
AMWAJ INTERNATIONAL	1.28	69.59	444,600,000.00	74.10	6,000,000	أمواج الدولية
Total	29.74	165.27	10,300,288,927.00	-	17,891,803	الإجمالي
Food & Beverages	النسبة للسوق	النسبة للقطاع	القيمة السوقية بالريال	سعر الإغلاق	عدد الأسهم المصدرة	إنتاج الألفية
FESH FASH	0.57	30.74	196,394,000.00	173.80	1,130,000	فش فاش
ALJOUF WATER	0.58	31.26	199,687,500.00	63.90	3,125,000	مياه الجوف
FADECO	0.70	38.00	242,802,000.00	172.20	1,410,000	فاديكو
Total	1.84	100.00	638,883,500.00	-	5,665,000	الإجمالي
Health Care Equipment & Svc	النسبة للسوق	النسبة للقطاع	القيمة السوقية بالريال	سعر الإغلاق	عدد الأسهم المصدرة	الرعاية الصحية
CMCER	1.13	22.51	391,160,000.00	50.80	7,700,000	المركز الكندي الطبي
AME	0.88	17.52	304,500,000.00	43.50	7,000,000	أف ميم باه
TIBBIYAH	3.01	59.97	1,042,000,000.00	52.10	20,000,000	طبية
Total	5.02	100.00	1,737,660,000.00	-	34,700,000	الإجمالي
Software & Services	النسبة للسوق	النسبة للقطاع	القيمة السوقية بالريال	سعر الإغلاق	عدد الأسهم المصدرة	التطبيقات وخدمات التقنية
AZM	1.39	50.79	480,000,000.00	160.00	3,000,000	عزم
NASEEJ TECH	1.34	49.21	465,000,000.00	93.00	5,000,000	نسيج لتقنية
Total	2.73	100.00	945,000,000.00	-	8,000,000	الإجمالي
Technology Hardware & Equipment	النسبة للسوق	النسبة للقطاع	القيمة السوقية بالريال	سعر الإغلاق	عدد الأسهم المصدرة	الأجهزة والمعدات التقنية
AICTEC	0.72	100.00	250,800,000.00	125.40	2,000,000	أيكنت
Total	0.72	100.00	250,800,000.00	-	2,000,000	الإجمالي
Utilities	النسبة للسوق	النسبة للقطاع	القيمة السوقية بالريال	سعر الإغلاق	عدد الأسهم المصدرة	المرافق العامة
NGDC	0.99	100.00	344,000,000.00	68.80	5,000,000	غاز
Total	0.99	100.00	344,000,000.00	-	5,000,000	الإجمالي
Real Estate Mgmt & Dev't	النسبة للسوق	النسبة للقطاع	القيمة السوقية بالريال	سعر الإغلاق	عدد الأسهم المصدرة	إدارة وتطوير العقارات
SUMOU	6.38	44.96	2,208,750,000.00	58.90	37,500,000	سمو
BANAN	3.06	21.58	1,060,000,000.00	53.00	20,000,000	بنان
ENMA ALRAWABI	2.58	18.16	892,000,000.00	22.30	40,000,000	إنماء الروابي
LADUN	2.17	15.31	752,000,000.00	15.04	50,000,000	لدن
Total	14.18	100.00	4,912,750,000.00	-	147,500,000	الإجمالي
Total Market	100	-	34,634,759,627.00	-	484,374,803	اجمالي السوق

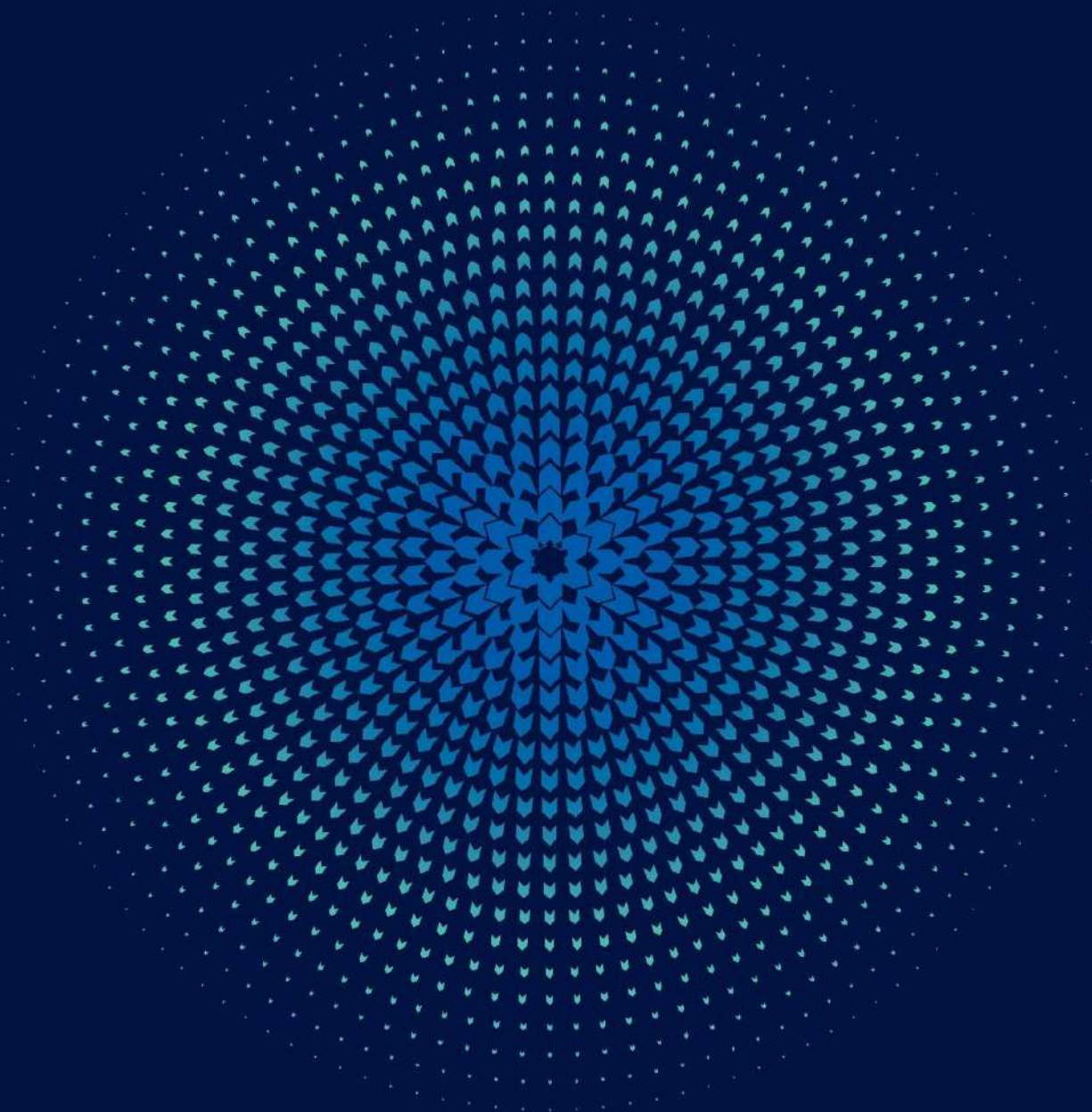

التغير في قيمة إصدارات الصكوك والسندات - الربع الثاني 2022م

Changes in Sizes of Issuances - Sukuk/Bonds Market - 2nd Quarter 2022

Sukuk/Bond Name	Date of Change	Size of Issuances (Before) SAR	Size of Issuances (After) SAR	الصكوك والسندات
	تاريخ التغير	قيمة الإصدارات (قبل) رس	قيمة الإصدارات (بعد) رس	
Saudi Government SAR Sukuk 2022-03-10	21/04/2022	13,208,692,000	19,610,696,000	صكوك الحكومة السعودية بالريال 2022-03-10
Saudi Government SAR Sukuk 2022-03-15	21/04/2022	8,494,844,000	12,075,258,000	صكوك الحكومة السعودية بالريال 2022-03-15
Saudi Government SAR Sukuk 2019-04-30	26/05/2022	23,708,042,000	26,423,042,000	صكوك الحكومة السعودية بالريال 30-04-2019
Saudi Government SAR Sukuk 2022-03-10	26/05/2022	19,610,696,000	29,665,522,000	صكوك الحكومة السعودية بالريال 2022-03-10
Saudi Government SAR Sukuk 2022-03-15	26/05/2022	12,075,258,000	14,258,923,000	صكوك الحكومة السعودية بالريال 2022-03-15
Arabian Aramco Total Services Company Sukuk	19/06/2022	1,880,199,860	1,672,455,400	صكوك شركة ارامكو توتال العربية للخدمات
Sadara Basic Services Company's sukuk	19/06/2022	5,584,650,000	5,497,800,000	صكوك شركة صادرا للخدمات الأساسية

الإصدارات الجديدة المدرجة الصكوك والسندات - الربع الثاني 2022م

Sukuk/Bonds New Issuance Listing - 2nd Quarter 2022

Sukuk/Bond Name	Listing Date	Size of Issuances (SAR)	الصكوك والسندات
	تاريخ الإدراج	قيمة الإصدارات (ريال)	
Saudi Government SAR Sukuk 2022-06-08	27/06/2022	2,863,500,000	صكوك الحكومة السعودية بالريال 2022-06-08
Saudi Government SAR Sukuk 2022-06-12	27/06/2022	2,578,900,000	صكوك الحكومة السعودية بالريال 2022-06-12
Total		5,442,400,000	الأجمالي

إحصائيات سوق الصكوك والسندات - يونيو 2022م
Market Statistics Sukuk/Bonds - June 2022

SUKUK & BONDS	عدد الصكوك والسندات المدرجة	إغلاق المؤشر	القيمة الاسمية المتداولة (ر.س)	القيمة المتداولة (ر.س)	عدد الصفقات	الصكوك و السندات
	Number of Listed Sukuk & Bonds	Index Close	Nominal Value Traded (SAR)	Value Traded (SAR)	No. Of Trades	
Government Debt Instruments index	79	967.06	419,754,000	411,469,925.56	238	مؤشر أدوات الدين الحكومية
Corporate Sukuk & Bonds Index	4	994.23	0	0.00	0	مؤشر صكوك وسندات الشركات
Sukuk & Bonds Market Index	83	957.37	419,754,000	411,469,925.56	238	مؤشر سوق الصكوك والسندات

قيمة الإصدارات الإجمالية سوق الصكوك والسندات
Total Size of Issuances Sukuk/Bonds

Month	عدد الصكوك والسندات المدرجة	قيمة الإصدارات الإجمالية (ر.س)	إغلاق المؤشر	القيمة الاسمية المتداولة (ر.س)	القيمة المتداولة (ر.س)	عدد الصفقات	الشهر
	Number of Listed Sukuk & Bonds	Total Size Of Issuances (SAR)	Index Close	Nominal Value Traded (SAR)	Value Traded (SAR)	No. Of Trades	
January	81	464,203,215,860	996.64	3,104,523,000	3,138,427,093.22	147	يناير
February	81	477,381,215,860	993.30	961,777,000	997,944,717.60	120	فبراير
March	82	488,002,650,860	981.63	669,305,000	683,540,487.35	296	مارس
1 st Quarter 2022	82	488,002,650,860.00	981.63	4,735,605,000	4,819,912,298.17	563	الربع الأول 2022
April	82	497,985,068,860	967.14	135,663,000	132,442,692.68	105	أبريل
May	81	507,207,869,860	959.33	143,949,000	141,804,665.20	130	مايو
June	83	512,355,675,400	957.37	419,754,000	411,469,925.56	238	يونيو
2 nd Quarter 2022	83	512,355,675,400.00	957.37	699,366,000	685,717,283.44	473	الربع الثاني 2022
Total	83	512,355,675,400.00	-	5,434,971,000.00	5,505,629,581.61	1,036	الإجمالي

سوق الصكوك والسندات - الربع الثاني 2022م

Sukuk/Bonds Market - 2nd Quarter 2022

Sukuk/Bonds Market	النسبة الى الإجمالي	القيمة المتداولة (ر.س)	النسبة الى الإجمالي	القيمة الاسمية المتداولة (ر.س)	النسبة الى الإجمالي	الصفقات المنفذة	سوق الصكوك والسندات
	%To Market	Value Traded (SAR)	% To Market	Nominal Value Traded (SAR)	% To Market	No. Of Trades	
Corporate Sukuk/Bonds	0.00%	0.00	0.00%	0	0.00%	0	صكوك وسندات الشركات
Government Sukuk/Bonds	100.00%	685,717,283.44	100.00%	699,366,000	100.00%	473	صكوك وسندات الحكومة
Total	100.00%	685,717,283.44	100.00%	699,366,000	100.00%	473	الإجمالي

إجمالي معلومات التداول في سوق الصكوك والسندات - الربع الثاني 2022م
Sukuk/Bonds Total Market Trading Information - 2nd Quarter 2022

Trading Information	النسبة الى الاجمالي % of Total	الربع الثاني - 2022 2 nd Quarter 2022	معلومات التداول
Sukuk/Bonds Order Book Trades			الصكوك والسندات في سجل الأوامر
No. Of Trades	98.73%	467	عدد الصفقات المنفذة
Nominal Value Traded (SAR)	90.01%	629,466,000	القيمة الاسمية المتداولة (ر.س.)
Value Traded (SAR)	89.66%	614,833,433	القيمة المتداولة (ر.س.)
Negotiated deals			الصفقات المتفاوض عليها
No. Of Trades	1.27%	6	عدد الصفقات المنفذة
Nominal Value Traded (SAR)	9.99%	69,900,000	القيمة الاسمية المتداولة (ر.س.)
Value Traded (SAR)	10.34%	70,883,850	القيمة المتداولة (ر.س.)
Sukuk/Bonds Total Trades			إجمالي تداولات الصكوك والسندات
No. Of Trades	100%	473	عدد الصفقات المنفذة
Nominal Value Traded (SAR)	100%	699,366,000	القيمة الاسمية المتداولة (ر.س.)
Value Traded (SAR)	100%	685,717,283	القيمة المتداولة (ر.س.)

مقارنة احصائيات سوق الصكوك والسندات - الربع الثاني 2022م / الربع الأول 2022م

Comparing Sukuk/Bonds Statistics - 2nd Quarter 2022 / 1st Quarter 2022

Trading Statistics Sukuk / Bonds	نسبة التغير	الربع الأول - 2022	الربع الثاني - 2022	إحصائيات التداول (الصكوك والسندات)
	% Change	1 st Q - 2022	2 nd Q - 2022	
No. Of Trades on Order Book	-12.55%	534	467	عدد الصفقات المنفذة في سجل الأوامر
Nominal Value Traded on Order Book (SAR)	-18.49%	772,303,000	629,466,000	القيمة الاسمية المتداولة في سجل الأوامر (ر.س)
Value Traded on Order Book (SAR)	-20.47%	773,082,747	614,833,433	القيمة المتداولة في سجل الأوامر (ر.س)
Negotiated Deals No. Of Trades	-	29	6.00	عدد الصفقات المتفاوض عليها المنفذة
Negotiated Deals Nominal Value Traded (SAR)	-	3,963,302,000	69,900,000.00	القيمة الاسمية المتداولة للصفقات المتفاوض عليها (ر.س)
Negotiated Deals Value Traded (SAR)	-	4,046,829,551	70,883,850.00	القيمة المتداولة للصفقات المتفاوض عليها (ر.س)
Number of Trading Days	-	64	60	عدد أيام التداول
Daily Average of Nominal Value Traded (SAR)	-84.25%	73,993,828	11,656,100	المتوسط اليومي لقيمة الاسمية المتداولة (ر.س)
Daily Average of Value Traded (SAR)	-84.82%	75,311,130	11,428,621	المتوسط اليومي المتداولة (ر.س)
Sukuk/Bonds Market Index	-2.47%	981.63	957.37	مؤشر سوق الصكوك والسندات
Total Size Of Issuances (SAR)	4.99%	488,002,650,860	512,355,675,400	قيمة الإصدارات الإجمالية (ر.س)
Number of newly Sukuk/Bonds listed	-	6	2	عدد الصكوك والسندات الجديدة المدرجة
Number of Delisting Sukuk/Bonds	-	3	1	عدد الصكوك والسندات ملغاة الإدراج
Number listed Sukuk/Bonds	-	82	83	عدد الصكوك والسندات المدرجة

إحصائيات سوق الصكوك والسندات - الربع الثاني 2022
Sukuk/Bonds Market Statistics - 2nd Quarter 2022

Corporate Sukuk/Bonds Index	معدل القسيمة	تاريخ الاستحقاق	نوع القفالة لكل إصدار	القيمة المتداولة (ر.)	القيمة الاسمية المتداولة (ر.)	الصكوك المغلقة	مؤشر صكوك وسندات الشركات
	Coupon Rate	Maturity Date	Type of Sukuk/Bond	Value Traded (mmr)	Nominal Value Traded (mmr)	No. Of Trades	
Sadara Sukuk	4.8	15/12/2028	تداول مغلق	0.00	0.00	0	صكوك صادرة
Babti Sukuk	1.36	30/07/2022	تداول مغلق	0.00	0.00	0	صكوك صادرة
SATORP Sukuk	4.41	20/12/2025	تداول مغلق	0.00	0.00	0	صكوك سائرين
Saudi Electricity Sukuk 3 *	-	10/05/2030	تداول مغلق	0.00	0.00	0	صكوك كهربية السعودية *3
Saudi Electricity Sukuk 4	3.05	30/01/2024	تداول مغلق	0.00	0.00	0	صكوك كهربية السعودية 4
Total	-	-	-	0.00	0	0	الإجمالي
Government Sukuk/Bonds Index	معدل القسيمة	تاريخ الاستحقاق	نوع القفالة لكل إصدار	القيمة المتداولة (ر.)	القيمة الاسمية المتداولة (ر.)	الصكوك المغلقة	مؤشر صكوك وسندات الحكومات
Coupon Rate	Maturity Date	Type of Sukuk/Bond	Value Traded (mmr)	Nominal Value Traded (mmr)	No. Of Trades		
FRNs 1001-7	2.58	23/02/2023	تداول مغلق	0.00	0.00	0	أداة من مغلق 1001-7
FRN 1001-10	2.73	23/02/2026	تداول مغلق	0.00	0.00	0	أداة من مغلق 1001-10
FRNs 1002-10	3.37	23/03/2026	تداول مغلق	0.00	0.00	0	أداة من مغلق 1002-10
FRNs 1003-10	2.4	26/04/2026	تداول مغلق	0.00	0.00	0	أداة من مغلق 1003-10
FRNs 1004-10	2.78	24/05/2026	تداول مغلق	0.00	0.00	0	أداة من مغلق 1004-10
FRNs 1005-10	3.18	28/06/2026	تداول مغلق	0.00	0.00	0	أداة من مغلق 1005-10
FRNs 1006-10	2.4	26/07/2026	تداول مغلق	0.00	0.00	0	أداة من مغلق 1006-10
FRNs 1007-10	2.75	23/08/2026	تداول مغلق	0.00	0.00	0	أداة من مغلق 1007-10
FRNs 1008-10	3.34	27/09/2026	تداول مغلق	0.00	0.00	0	أداة من مغلق 1008-10
GDBs 1001-7	2.34	12/08/2022	ثابت	0.00	0.00	0	أداة من ثابت 1001-7
GDBs 1001-10	2.65	15/08/2025	ثابت	0.00	0.00	0	أداة من ثابت 1001-10
GDBs 1002-7	2.33	12/09/2022	ثابت	0.00	0.00	0	أداة من ثابت 1002-7
GDBs 1002-10	2.7	15/09/2025	ثابت	0.00	0.00	0	أداة من ثابت 1002-10
GDBs 1003-7	2.17	20/10/2022	ثابت	0.00	0.00	0	أداة من ثابت 1003-7
GDBs 1003-10	2.56	20/10/2025	ثابت	0.00	0.00	0	أداة من ثابت 1003-10
GDBs 1004-7	2.5	24/11/2022	ثابت	0.00	0.00	0	أداة من ثابت 1004-7
GDBs 1004-10	2.85	24/11/2025	ثابت	0.00	0.00	0	أداة من ثابت 1004-10
GDBs 1005-7	2.5	22/12/2022	ثابت	0.00	0.00	0	أداة من ثابت 1005-7
GDBs 1005-10	2.8	22/12/2025	ثابت	0.00	0.00	0	أداة من ثابت 1005-10
GDBs 1006-7	2.35	26/01/2023	ثابت	0.00	0.00	0	أداة من ثابت 1006-7
GDBs 1006-10	2.7	26/01/2026	ثابت	0.00	0.00	0	أداة من ثابت 1006-10
GDBs 1008-7	2.3	22/03/2023	ثابت	0.00	0.00	0	أداة من ثابت 1008-7
KSA Sukuk 2017-07-5	2.95	26/07/2022	ثابت	0.00	0.00	0	صكوك السعودية 2017-07-5
KSA Sukuk 2017-07-7	3.25	26/07/2024	ثابت	0.00	0.00	0	صكوك السعودية 2017-07-7
KSA Sukuk 2017-07-10	3.55	26/07/2027	ثابت	0.00	0.00	0	صكوك السعودية 2017-07-10
KSA Sukuk 2017-08-5	3.7	23/08/2022	ثابت	0.00	0.00	0	صكوك السعودية 2017-08-5
KSA Sukuk 2017-08-7	2.2	23/08/2024	ثابت	0.00	0.00	0	صكوك السعودية 2017-08-7
KSA Sukuk 2017-08-10	3.5	23/08/2027	ثابت	0.00	0.00	0	صكوك السعودية 2017-08-10
KSA Sukuk 2017-09-5	2.75	20/09/2022	ثابت	0.00	0.00	0	صكوك السعودية 2017-09-5
KSA Sukuk 2017-09-7	3.25	20/09/2024	ثابت	4,598,123.60	4,616,000.00	13	صكوك السعودية 2017-09-7
KSA Sukuk 2017-09-10	3.45	20/09/2027	ثابت	43,351,600.70	43,316,000.00	19	صكوك السعودية 2017-09-10
KSA Sukuk 2017-10-5	2.95	25/10/2022	ثابت	0.00	0.00	0	صكوك السعودية 2017-10-5
KSA Sukuk 2018-04-5	3.2	25/10/2024	ثابت	0.00	0.00	0	صكوك السعودية 2018-04-5
KSA Sukuk 2017-10-10	3.65	25/10/2027	ثابت	0.00	0.00	0	صكوك السعودية 2017-10-10
KSA Sukuk 2018-01-5	3.25	24/01/2023	ثابت	0.00	0.00	0	صكوك السعودية 2018-01-5
KSA Sukuk 2018-01-7	3.45	24/01/2025	ثابت	0.00	0.00	0	صكوك السعودية 2018-01-7
KSA Sukuk 2018-01-10	3.85	24/01/2028	ثابت	2,206,875.20	2,140,000.00	4	صكوك السعودية 2018-01-10
KSA Sukuk 2018-04-5	3.4	25/04/2023	ثابت	0.00	0.00	0	صكوك السعودية 2018-04-5
KSA Sukuk 2018-04-7	3.5	25/04/2024	ثابت	0.00	0.00	0	صكوك السعودية 2018-04-7
KSA Sukuk 2018-04-10	3.75	25/04/2028	ثابت	53,991,576.80	53,626,000.00	26	صكوك السعودية 2018-04-10
KSA Sukuk 2018-07-5	3.5	25/07/2023	ثابت	16,447,754.00	16,398,000.00	8	صكوك السعودية 2018-07-5
KSA Sukuk 2018-07-7	3.62	25/07/2025	ثابت	25,782,180.10	25,581,000.00	21	صكوك السعودية 2018-07-7
KSA Sukuk 2018-07-10	3.8	25/07/2028	ثابت	558,639.78	548,000.00	5	صكوك السعودية 2018-07-10
KSA Sukuk 2018-10-5	3.68	24/10/2023	ثابت	80,337,755.80	79,978,000.00	13	صكوك السعودية 2018-10-5
KSA Sukuk 2018-10-7	3.88	24/10/2025	ثابت	595,925.36	584,000.00	3	صكوك السعودية 2018-10-7
KSA Sukuk 2018-10-10	4.06	24/10/2028	ثابت	19,625,957.20	19,190,000.00	14	صكوك السعودية 2018-10-10
KSA Sukuk 2019-01-10	3.9	23/01/2029	ثابت	8,078,895.80	7,958,000.00	13	صكوك السعودية 2019-01-10
KSA Sukuk 2019-01-15	3.17	23/01/2024	ثابت	67,159,729.80	67,256,000.00	28	صكوك السعودية 2019-01-15
KSA Sukuk 2019-02-12	4.1	20/02/2027	ثابت	93,799,681.10	91,726,000.00	34	صكوك السعودية 2019-02-12
KSA Sukuk 2019-03-15	4.01	27/03/2034	ثابت	23,700,507.64	24,032,000.00	26	صكوك السعودية 2019-03-15
KSA Sukuk 2019-04-30	4.64	24/04/2049	ثابت	31,297,363.30	31,954,000.00	48	صكوك السعودية 2019-04-30
KSA Sukuk 2019-10-05	2.17	23/03/2025	ثابت	26,673,844.00	27,552,000.00	20	صكوك السعودية 2019-10-05
KSA Sukuk 2019-10-10	2.69	23/03/2030	ثابت	43,201,642.00	46,928,000.00	25	صكوك السعودية 2019-10-10
KSA Sukuk 2020-01-07	3.8	27/01/2027	ثابت	2,417,227.58	2,285,000.00	11	صكوك السعودية 2020-01-07
KSA Sukuk 2020-02-15	3	24/02/2035	ثابت	8,722,906.80	9,563,000.00	12	صكوك السعودية 2020-02-15
KSA Sukuk 2020-03-30	3.68	30/03/2050	ثابت	790,806.40	894,000.00	6	صكوك السعودية 2020-03-30
KSA Sukuk 2020-07-07	1.73	27/07/2027	ثابت	11,577,717.84	12,556,000.00	7	صكوك السعودية 2020-07-07
KSA Sukuk 2020-07-04	1.64	26/07/2024	ثابت	3,224,722.80	3,346,000.00	10	صكوك السعودية 2020-07-04
KSA Sukuk 2020-07-08	2.29	26/07/2028	ثابت	1,252,378.16	1,322,000.00	3	صكوك السعودية 2020-07-08
KSA Sukuk 2020-07-12	2.89	26/07/2032	ثابت	0.00	0.00	0	صكوك السعودية 2020-07-12
KSA Sukuk 2020-07-15	3.1	26/07/2035	ثابت	1,282,344.00	1,405,000.00	8	صكوك السعودية 2020-07-15
KSA Sukuk 2021-01-07	1.97	21/01/2028	ثابت	36,873,581.60	40,020,000.00	16	صكوك السعودية 2021-01-07
KSA Sukuk 2021-01-12	2.55	21/01/2033	ثابت	1,091,093.66	1,226,000.00	7	صكوك السعودية 2021-01-12
KSA Sukuk 2021-03-10	2.8	18/03/2037	ثابت	13,977,004.08	15,172,000.00	11	صكوك السعودية 2021-03-10
KSA Sukuk 2021-06-10	2.6	17/06/2031	ثابت	689,011.96	746,000.00	3	صكوك السعودية 2021-06-10
KSA Sukuk 2021-08-08	2.43	19/08/2029	ثابت	13,203,348.60	14,250,000.00	12	صكوك السعودية 2021-08-08
KSA Sukuk 2021-08-15	3.21	19/08/2036	ثابت	244,780.80	266,000.00	2	صكوك السعودية 2021-08-15
KSA Sukuk 2021-11-07	2.6	04/01/2029	ثابت	0.00	0.00	0	صكوك السعودية 2021-11-07
KSA Sukuk 2021-11-10	2.99	04/11/2031	ثابت	0.00	0.00	0	صكوك السعودية 2021-11-10
KSA Sukuk 2021-11-12	3.2	04/11/2033	ثابت	0.00	0.00	0	صكوك السعودية 2021-11-12
KSA Sukuk 2021-11-15	3.5	04/11/2036	ثابت	0.00	0.00	0	صكوك السعودية 2021-11-15
KSA Sukuk 2021-11-05	2.77	20/01/2030	ثابت	0.00	0.00	0	صكوك السعودية 2021-11-05
KSA Sukuk 2022-01-12	3.12	20/01/2034	ثابت	912,590.00	1,000,000.00	1	صكوك السعودية 2022-01-12
KSA Sukuk 2022-03-05	2.6	17/03/2027	ثابت	50,893.78	63,000.00	2	صكوك السعودية 2022-03-05
KSA Sukuk 2022-03-07	2.77	17/03/2029	ثابت	3,774,710.00	4,000,000.00	4	صكوك السعودية 2022-03-07
KSA Sukuk 2022-03-10	3.05	17/03/2032	ثابت	13,081,061.60	14,004,000.00	15	صكوك السعودية 2022-03-10
KSA Sukuk 2022-03-15	3.35	17/03/2037	ثابت	16,993,056.20	18,884,000.00	25	صكوك السعودية 2022-03-15
KSA Sukuk 2022-06-08	3.95	23/06/2030	ثابت	0.00	0.00	0	صكوك السعودية 2022-06-08
KSA Sukuk 2022-06-12	4.3	23/06/2030	ثابت	0.00	0.00	0	صكوك السعودية 2022-06-12
Totals	-	-	-	685,717,283.44	699,366,000.00	473	الإجمالي
Total Sukuk/Bonds Market Index	-	-	-	685,717,283.44	699,366,000.00	473	إجمالي مؤشر سوق الصكوك والسندات

تصنيف قيم الملكية و عدد الملاك للصكوك والسندات المدرجة - بنهاية الربع الثاني 2022

Types of Ownership and Number of Owners in Listed Sukuk and Bonds - As End of Q2 2022

الصناديق* Funds*		جهات حكومية وشبه حكومية Government and Semi-Government		شركات Companies		أفراد Individuals	
العدد Number	قيم الملكية (مليون ريال) (SAR Mln) Holdings Value	العدد Number	قيم الملكية (مليون ريال) (SAR Mln) Holdings Value	العدد Number	قيم الملكية (مليون ريال) (SAR Mln) Holdings Value	العدد Number	قيم الملكية (مليون ريال) (SAR Mln) Holdings Value
23	15,949.97	9	95,489.80	63	397,101.28	61	240.10

*Including GCC Funds

*تشمل الصناديق الخليجية

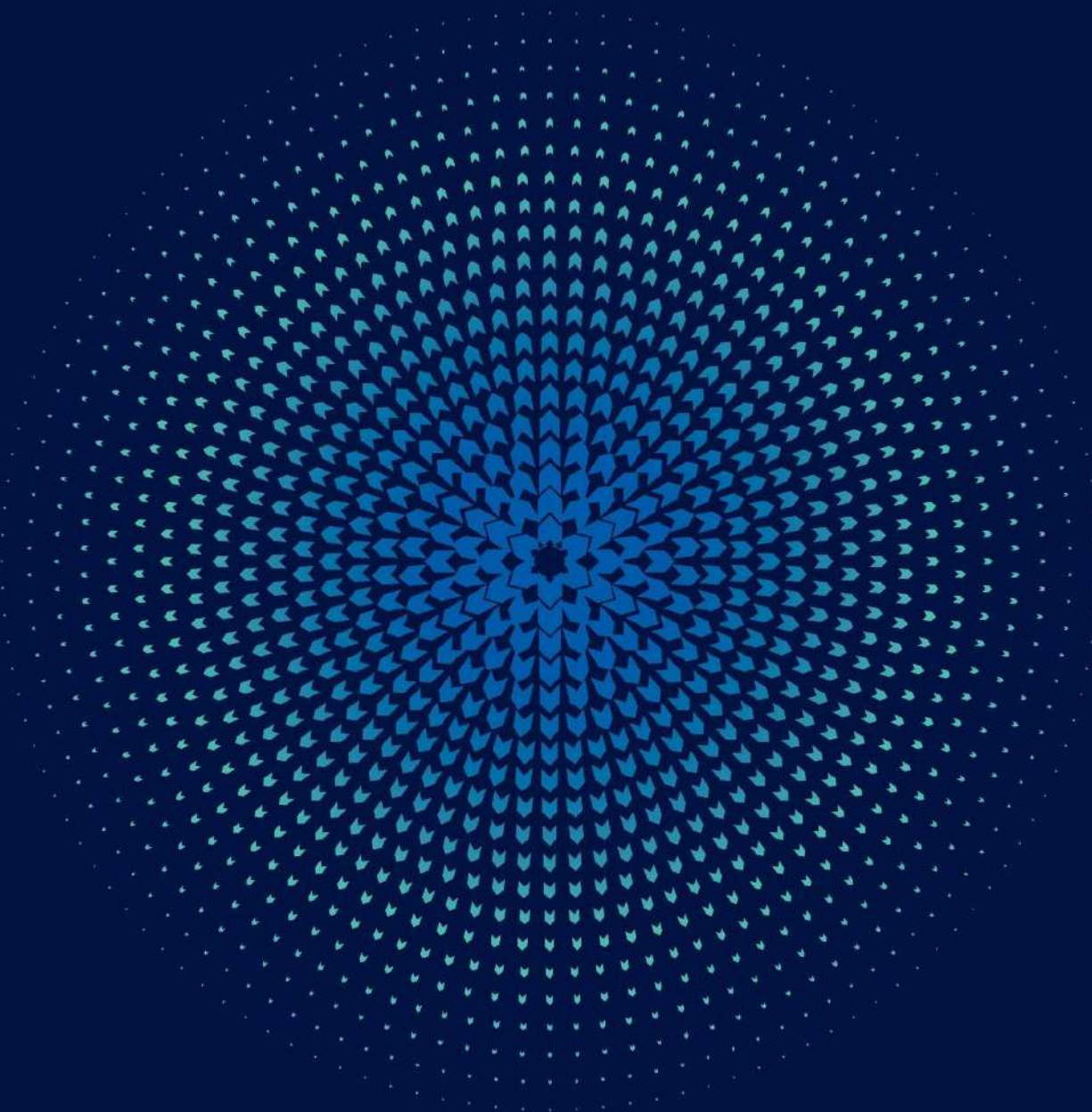

سوق صناديق المؤشرات المتداولة

ETFS

صناديق الاستثمار المغلقة

CEFS

Listing of Albilad MSCI US Equity ETF by Albilad Capital

Saudi Exchange announces the listing and trading units of "Albilad MSCI US Equity ETF" as an Exchange Traded Fund on the Main Market on Monday 28/03/2022, with the symbol 9406.

إدراج "صندوق البلاد إم إس سي آي المتداول للأسهم الأمريكية" من شركة البلاد للاستثمار

تم إدراج وبدء تداول وحدات صندوق البلاد إم إس سي آي المتداول للأسهم، كصندوق مؤشر متداول في السوق الرئيسية اعتباراً من يوم الإثنين 1443/08/25 هـ الموافق 2022/03/28 م برمز تداول 9406.

إحصائيات صناديق المؤشرات المتداولة - يونيو 2022م ETFs Statistics - June 2022

ETFs	الكمية المتداولة	القيمة المتداولة (ريال)	الصفقات المنفذة	صناديق المؤشرات المتداولة
	Volume Traded	Value Traded (SAR)	No. of Trades	
YAQEEEN 30	1,136,040	57,469,879.30	1,975	يقين 30
YAQEEEN PETROCHEMICAL	15,084	605,426.95	368	يقين للبتروكيماويات
HSBC MT30	15,432	742,997.65	295	مؤشر إتش إس بي سي أم تي 30
ALBILAD SUKUK	3,680,749	32,166,521.76	1,999	صكوك البلاد
ALINMA SUKUK	5,445	541,672.90	113	صكوك الإنماء
ALBILAD GOLD	3,938,032	40,014,828.16	4,225	البلاد للذهب
ALBILAD MSCI	225,156	2,070,849.44	1,211	البلاد إم إس ي س آي
Total	9,015,938	133,612,176.16	10,186	الإجمالي

إحصائيات صناديق المؤشرات المتداولة ETFs Statistics

Month	الكمية المتداولة	القيمة المتداولة (ريال)	الصفقات المنفذة	الشهر
	Volume Traded	Value Traded (SAR)	No. of Trades	
January	4,887,332	118,744,962.53	9,028	يناير
February	17,764,241	227,869,040.55	22,422	فبراير
March	20,902,656	319,524,969.01	29,223	مارس
1st Quarter 2022	43,554,229	666,138,972.09	60,673	الربع الأول 2022
April	7,090,778	184,014,106.33	20,819	أبريل
May	4,500,215	107,602,507.55	11,806	مايو
June	9,015,938	133,612,176.16	10,186	يونيو
2nd Quarter 2022	20,606,931	425,228,790.04	42,811	الربع الثاني 2022
Total	64,161,160	1,091,367,762.13	103,484	الإجمالي

إحصائيات صناديق الاستثمار المغلقة - يونيو 2022م CEFs Statistics - June 2022

CEFs	الكمية المتداولة	القيمة المتداولة (ريال)	الصفقات المنفذة	صناديق الاستثمار المغلقة
	Volume Traded	Value Traded (SAR)	No. of Trades	
Alkhabeer Income	1,995,500	15,159,934.67	5,208	الخبير للدخل
ALKHABEER GROWTH AND INCOME *	9,257,599	67,599,368.24	31,299	الخبير للنمو والدخل *
Total	11,253,099	82,759,302.91	36,507	الإجمالي

* Listed on 27/04/2022

تم الإدراج في 27/04/2022

إحصائيات صناديق الاستثمار المغلقة CEFs Statistics

Month	الكمية المتداولة	القيمة المتداولة (ريال)	الصفقات المنفذة	الشهر
	Volume Traded	Value Traded (SAR)	No. of Trades	
January	2,630,619	23,293,317.61	5,255	يناير
February	3,856,387	33,769,769.31	7,591	فبراير
March	2,939,086	25,125,270.51	6,129	مارس
1st Quarter 2022	9,426,092	82,188,357.43	18,975	الربع الأول 2022
April	20,754,422	190,758,010.08	36,606	أبريل
May	22,225,992	180,582,159.43	69,219	مايو
June	11,253,099	82,759,302.91	36,507	يونيو
2nd Quarter 2022	54,233,513	454,099,472.42	142,332	الربع الثاني 2022
Total	63,659,605	536,287,829.85	161,307	الإجمالي

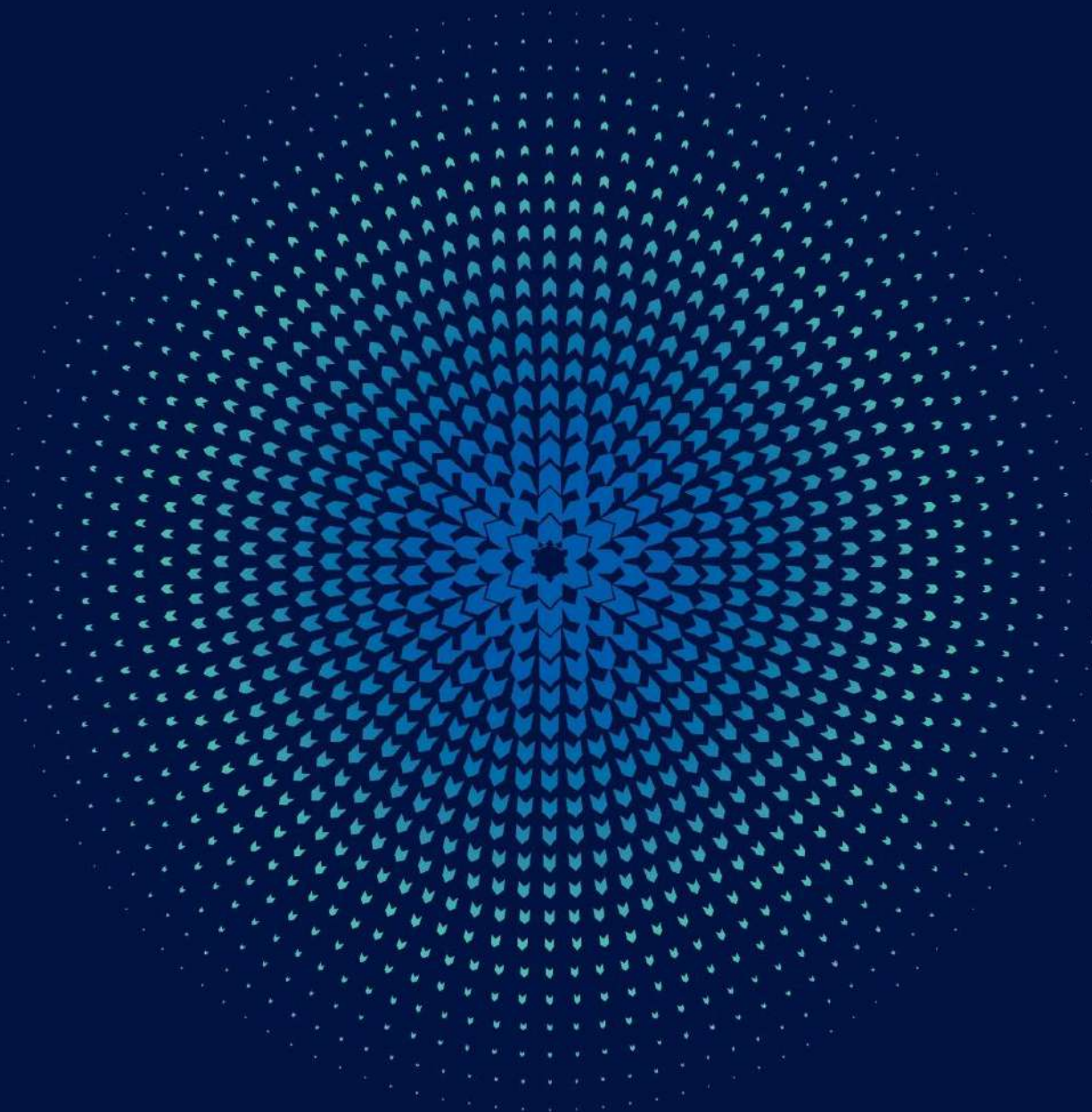

إحصائيات سوق المشتقات - يونيو 2022م Derivatives Statistics - June 2022

CONTRACT	الكمية المتداولة	القيمة المتداولة (ريال)	الصفقات المنفذة	العقد
	Volume Traded	Value Traded (SAR)	No. of Trades	
MT30 Index Futures June 22 *	10	1,681,000.00	1	العقود المستقبلية لمؤشر (إم تي 30) يونيو 22 *
MT30 Index Futures July 22	80	13,002,000.00	6	العقود المستقبلية لمؤشر (إم تي 30) يوليو 22
MT30 Index Futures August 22	0	0.00	0	العقود المستقبلية لمؤشر (إم تي 30) أغسطس 22
MT30 Index Futures September 22	0	0.00	0	العقود المستقبلية لمؤشر (إم تي 30) سبتمبر 22
MT30 Index Futures December 22	0	0.00	0	العقود المستقبلية لمؤشر (إم تي 30) ديسمبر 22
Total	90	14,683,000.00	7	الإجمالي

* Delisted

* إلغاء إدراج

إحصائيات سوق المشتقات الشهرية - 2022 Derivatives Monthly Statistics - 2022

Month	الكمية المتداولة	القيمة المتداولة (ريال)	الصفقات المنفذة	الشهر
	Volume Traded	Value Traded (SAR)	No. of Trades	
January	100	16,315,500.00	6	يناير
February	85	14,623,500.00	6	فبراير
March	80	14,375,750.00	5	مارس
1st Quarter 2022	265	45,314,750.00	17	الربع الأول 2022
April	77	14,327,000.00	7	أبريل
May	20	3,597,000.00	2	مايو
June	90	14,683,000.00	7	يونيو
2nd Quarter 2022	187	32,607,000	16	الربع الثاني 2022
Total	452	77,921,750.00	33	الإجمالي