

# التقرير الإحصائي السنوي

2020م

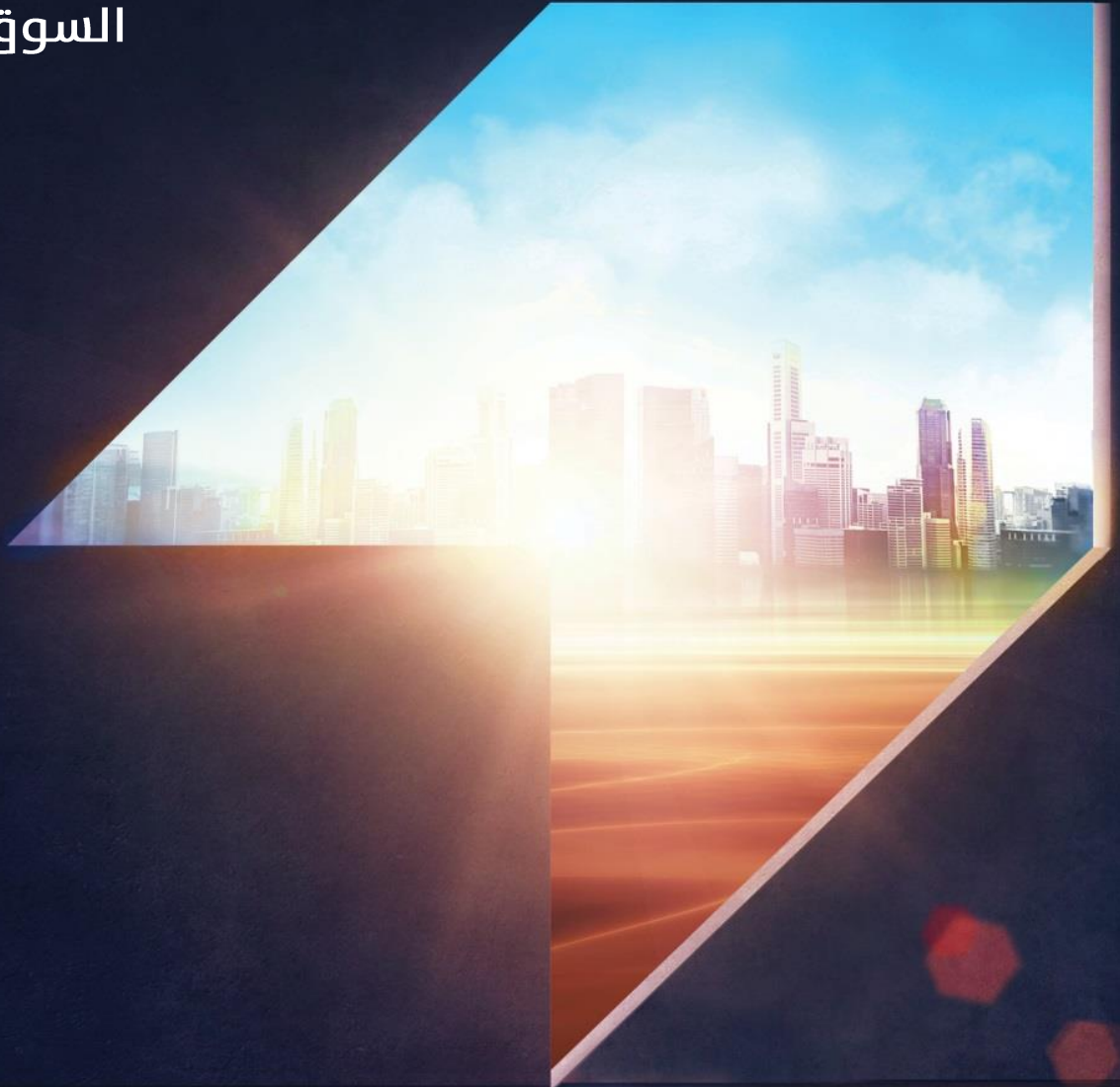

# التقرير الإحصائي السوق الرئيسية



## السوق المالية السعودية (تداول) - التقرير الإحصائي السنوي - 2020م

### ملخص السوق

القيمة المتداولة للأسهم تتجاوز **2,087.80** مليار ريال، **76.69** مليون صفقة تم تنفيذها خلال العام 2020م

في نهاية عام 2020م، أغلق المؤشر العام للسوق المالية السعودية (تداول) عند مستوى **8,689.53** نقطة مقارنة مع **8,389.23** نقطة كما في نهاية عام 2019م، مرتفعاً **300.30** نقطة أي بنسبة **3.58%**. وقد حقق المؤشر أعلى نقطة إغلاق خلال العام في يوم 30 ديسمبر حيث أغلق عند مستوى **8,760.08** نقطة.

بلغت القيمة السوقية للأسهم المصدرة في نهاية عام 2020م، **9,101.81** مليار ريال أي ما يعادل (**2,427.15** مليار دولار أمريكي) وذلك بارتفاع بلغت نسبته **0.85%** مقارنة مع نهاية العام السابق.

بلغت القيمة الإجمالية للأسهم المتداولة خلال عام 2020م، نحو **2,087.80** مليار ريال أي ما يعادل (**556.75** مليار دولار أمريكي)، مقابل **880.14** مليار ريال (**234.70** مليار دولار أمريكي) للعام السابق بارتفاع بلغت نسبته **137.21%**.

وبلغ إجمالي عدد الصفقات المنفذة خلال عام 2020م، **76.69** مليون صفقة مقابل **28.40** مليون صفقة تم تنفيذها خلال العام السابق بارتفاع بلغت نسبته **170.06%**.

أما إجمالي عدد الأسهم المتداولة\* خلال عام 2020م، فقد بلغ **79.32** مليار سهم مقابل **33.85** مليار سهم تم تداولها خلال العام السابق بارتفاع بلغت نسبته **134.29%**.

\* بيانات الأسعار وكميات الأسهم المتداولة التاريخية معدلة لجميع إجراءات الشركات. بلغ عدد أيام التداول خلال عام 2020م ، 251 يوماً مقابل 250 يوماً خلال 2019م.

بلغ المتوسط اليومي لعدد الصفقات المنفذة خلال عام 2020م، نحو 305.52 ألف صفقة مقابل 113.58 ألف صفقة كمتوسط يومي خلال العام السابق بنسبة إرتفاع بلغت 169.00%.

أما المتوسط اليومي لقيمة الأسهم المتداولة خلال عام 2020م، فقد بلغ نحو 8,317.93 مليون ريال مقابل 3,520.56 مليون ريال كمتوسط يومي للعام السابق بنسبة إرتفاع بلغت 136.27%.

وبلغ المتوسط اليومي لعدد الأسهم المتداولة خلال عام 2020م، نحو 316.03 مليون سهم مقابل 135.43 مليون سهم كمتوسط يومي خلال العام السابق بنسبة إرتفاع بلغت 133.35%.

### النشاط القطاعي:

خلال عام 2020م، كان قطاع المواد الأساسية أنشط القطاعات من حيث عدد الصفقات المنفذة حيث بلغت نحو 16.07 مليون صفقة تمثل 20.96% من إجمالي عدد الصفقات المنفذة خلال العام، وحل ثانياً قطاع التأمين بنحو 9.31 مليون صفقة بنسبة 12.14%، وجاء قطاع إنتاج الأغذية في المرتبة الثالثة بنحو 6.40 مليون صفقة بنسبة 8.36% من إجمالي عدد الصفقات المنفذة خلال عام 2020م.

أما من حيث قيمة الأسهم المتداولة خلال عام 2020م، فقد كان قطاع المواد الأساسية أنشط القطاعات حيث بلغت قيمة الأسهم المتداولة للقطاع نحو 612.16 مليار ريال تمثل 29.32% من إجمالي قيمة الأسهم المتداولة خلال العام، وحل ثانياً قطاع البنوك بنحو 247.75 مليار ريال بنسبة 11.87%، وجاء قطاع التأمين في المرتبة الثالثة بنحو 185.04 مليار ريال بنسبة 8.86% من إجمالي قيمة الأسهم المتداولة خلال عام 2020م.

وبالنسبة لنشاط القطاعات فيما يتعلق بعدد الأسهم المتداولة (معدلة) خلال عام 2020م، فقد كان قطاع المواد الأساسية أنشط القطاعات حيث بلغ عدد الأسهم المتداولة للقطاع نحو 18.56 مليار سهم تمثل 23.40% من إجمالي عدد الأسهم المتداولة خلال العام، يليه قطاع البنوك بنحو 10.09 مليار سهم بنسبة 12.73%، وحل ثالثاً قطاع إدارة و تطوير العقارات بنحو 10.08 مليار سهم تمثل 12.72% من إجمالي عدد الأسهم المتداولة خلال عام 2020م.

### نشاط الشركات:

وبالنسبة لنشاط الشركات خلال عام 2020م، فقد تصدرت شركة أرامكو السعودية من حيث عدد الصفقات المنفذة إذ بلغ عددها نحو 2,051.64 ألف صفقة، ثم دار الأركان بنحو 1,767.13 ألف صفقة وفي المرتبة الثالثة مصرف الإنماء بنحو 1,703.75 ألف صفقة.

أما من حيث قيمة الأسهم المتداولة خلال عام 2020م، تصدرت شركة سابك بما قيمته 300.32 مليار ريال، ثم مصرف الراجحي بنحو 83.51 مليار ريال وفي المرتبة الثالثة شركة أرامكو السعودية بنحو 66.39 مليار ريال.

وحلت شركة دار الأركان في المرتبة الأولى من حيث عدد الأسهم المتداولة خلال عام 2020م، بنحو 6.45 مليار سهم، مصرف الإنماء في المرتبة الثانية بنحو 4.06 مليار سهم، وفي المرتبة الثالثة شركة سابك بنحو 2.58 مليار سهم.

### ملخص الاكتتابات الأولية - 2020م

طرحت ثلاث شركات/صناديق للاكتتاب العام خلال عام 2020م، ليصل إجمالي عدد الشركات المدرجة بالسوق بنهاية العام إلى 203 شركة.

وبلغت متحصلات الاكتتاب خلال العام 2020م، نحو 5.25 مليار ريال حيث تم طرح 102.54 مليون سهم لجميع شركات الاكتتابات الأولية.

وبنهاية عام 2020م، بلغت القيمة السوقية للشركات التي تم طرحها وإدراجها بالسوق خلال العام نحو 53.73 مليار ريال أي ما نسبته 0.59% من إجمالي القيمة السوقية.

## الطروحات الجديدة (الإكتتابات الأولية) خلال 2020م

الرقم	الشركة / الصندوق	القطاع	تاريخ الإكتتاب	تاريخ الإدراج	رأس المال / حجم الصندوق (ريال)	الاسهم - الوحدات المصدرة	أسهم - وحدات الإكتتاب	متحصلات الإكتتاب (ريال)	سعر الطرح (ريال)	سعر الإغلاق (ريال)	القيمة السوقية (ريال)	% الإجمالي القيمة السوقية
1	مجموعة الدكتور سليمان الصب للخدمات الطبية	الرعاية الصحية	26/02/2020	17/03/2020	3,500,000,000	350,000,000	52,500,000	2,625,000,000	50.00	109.00	38,150,000,000	0.42%
2	شركة أملاك العالمية للتمويل العقاري	البنوك	02/07/2020	13/07/2020	906,000,000	90,600,000	27,180,000	434,880,000	16.00	21.9	1,984,140,000	0.02%
3	شركة بن داود القابضة	تجزئة الأغذية	08/10/2020	21/10/2020	1,143,000,000	114,300,000	22,860,000	2,194,560,000	96.00	119	13,601,700,000	0.15%
	الأجمالي		-	-	5,549,000,000	554,900,000	102,540,000	5,254,440,000	-	-	53,735,840,000.00	0.59%

## الشركات الجديدة المدرجة خلال 2020م

الشركة / الصندوق	تاريخ الإدراج	رأس المال (ريال)	الاسهم - الوحدات المصدرة	سعر الطرح (ريال)
مجموعة الدكتور سليمان الحبيب للخدمات الطبية	17/03/2020	3,500,000,000	350,000,000	50.00
شركة أملاك العالمية للتمويل العقاري	13/07/2020	906,000,000	90,600,000	16.00
شركة بن داود القابضة	21/10/2020	1,143,000,000	114,300,000	96.00
الأجمالي	-	5,549,000,000	554,900,000	-

## الشركات المنتقلة من السوق الموازية (نمو) الى السوق الرئيسية خلال 2020م

الشركة	تاريخ الإدراج	رأس المال (ريال)	الاسهم المصدرة
شركة بحر العرب لأنظمة المعلومات	15/04/2020	100,000,000	10,000,000
شركة العمران للصناعة والتجارة	21/07/2020	60,000,000	6,000,000
شركة مصنع الصمعاني للصناعات المعدنية	10/12/2020	25,000,000	2,500,000
الأجمالي	-	185,000,000	18,500,000

## عدد المستثمرين والمحافظ الاستثمارية في سوق الاسهم - بنهاية الربع الرابع 2020

عدد المحافظ الاستثمارية **		عدد المستثمرين *		
مؤسسات	أفراد	مؤسسات	أنثى	ذكر
33,186	9,032,507	9,566	1,389,412	4,197,288

\* لا تشمل حاملي الشهادات غير المودعة  
\*\* لا تشمل المحافظ المغلقة

## تصنيف قيم الملكية و عدد الملاك للصكوك والسندات المدرجة - بنهاية الربع الرابع 2020

الصناديق *		جهات حكومية وشبه حكومية		شركات		أفراد	
العدد	قيم الملكية (مليون ريال)	العدد	قيم الملكية (مليون ريال)	العدد	قيم الملكية (مليون ريال)	العدد	قيم الملكية (مليون ريال)
27	27,675.86	6	86,285.80	51	288,280.87	31	58.02

## إجراءات الشركات خلال 2020م

الاسم - الوحدة المصدرة (التحدي)	الاسم - الوحدة المصدرة (التحدي)	رأس المال (التحدي) ربح	رأس المال (التحدي) ربح	التاريخ	نوع الاجراء	الشركة
1,500,000	19,600,000	15,000,000	196,000,000	31/12/2019	تخفيض رأسمال بنسبة 92.35% من 196 مليون ريال إلى 15 مليون ريال (تخفيض 92.35 سهم عن كل 100 سهم)	مجموعة أعلام الدولية القابضة
36,061,406	11,061,406	360,614,060	110,614,060	31/12/2019	حقوق أولوية (10 ريال سعودي)	شركة الكليات السعودية
161,856,857	122,200,609	1,618,568,570	1,222,006,090	07/01/2020	زيادة رأس المال - طرح عام	صندوق البرادجي ريت
17,816,000	6,550,000	178,160,000	65,500,000	22/01/2020	حقوق أولوية (10 ريال سعودي)	مجموعة السريع التجارية الصناعية
22,852,900	35,052,900	228,529,000	350,529,000	27/02/2020	تخفيض رأسمال بنسبة 34.8% من 350.5 مليون ريال إلى 228.5 مليون ريال، (تخفيض 1 سهم عن كل 2.8732 أسهم)	شركة إتحاد عذيب للإنصالات
64,639,706	52,800,000	646,397,060	528,000,000	03/03/2020	انحماج	شركة ولاء للتأمين التعاوني
73,732,069	49,000,000	737,320,690	490,000,000	16/03/2020	زيادة رأس المال - استحوذ	شركة الأحساء للتنمية
68,108,652	60,000,000	681,086,520	600,000,000	16/03/2020	زيادة رأس المال - استحوذ	صندوق ملكية عقارات الخليج ريت
24,176,700	45,000,000	241,767,000	450,000,000	18/03/2020	تخفيض رأسمال بنسبة 46.274% من 450 مليون ريال إلى 241.767 مليون ريال (تخفيض 0.46274 سهم عن كل أسهم)	شركة نوبك للتنمية الزراعية
2,000,000,000	1,500,000,000	20,000,000,000	15,000,000,000	08/04/2020	أسهم ممتدة - سهم مجاني لكل 3 أسهم مملوكة	مصرف الإمام
7,717,035	20,000,000	77,170,350	200,000,000	08/04/2020	تخفيض رأسمال بنسبة 61.4% من 200 مليون ريال إلى 77.17 مليون ريال (تخفيض 1 سهم عن كل 628 أسهم)	شركة وفرة للصناعة والتنمية
15,000,000	30,000,000	150,000,000	300,000,000	22/04/2020	تخفيض رأسمال بنسبة 50% من 300 مليون ريال إلى 150 مليون ريال (تخفيض 1 سهم عن كل 2 سهم)	شركة عناية السعودية للتأمين التعاوني
101,640,000	84,700,000	1,016,400,000	847,000,000	05/05/2020	أسهم ممتدة - سهم مجاني لكل 5 أسهم مملوكة	الشركة الوطنية للتنمية الزراعية
60,000,000	50,000,000	600,000,000	500,000,000	05/05/2020	أسهم ممتدة - سهم مجاني لكل 5 أسهم مملوكة	الشركة المتحدة للإكترنيات
40,000,000	10,110,000	400,000,000	101,100,000	14/05/2020	حقوق أولوية (10 ريال سعودي)	الشركة السعودية للأسماك
20,000,000	16,000,000	200,000,000	160,000,000	01/06/2020	أسهم ممتدة - سهم مجاني لكل 4 أسهم مملوكة	شركة العمر لأظمة المعلومات
60,000,000	20,000,000	600,000,000	200,000,000	16/06/2020	حقوق أولوية (10 ريال سعودي)	شركة أليانز السعودي المرزسي للتأمين التعاوني
17,500,000	7,500,000	175,000,000	75,000,000	15/07/2020	حقوق أولوية (10 ريال سعودي)	شركة تهامة للإعلان والعلاقات العامة
14,100,000	20,000,000	141,000,000	200,000,000	26/08/2020	تخفيض رأسمال بنسبة 25.9% من 200 مليون ريال إلى 141 مليون ريال (تخفيض 1 سهم عن كل 3.3898 سهم)	المجموعة المتحدة للتأمين التعاوني
90,000,000	75,000,000	900,000,000	750,000,000	13/09/2020	أسهم ممتدة - سهم مجاني لكل 5 أسهم مملوكة	شركة دله للخدمات الصحية
35,100,000	43,875,000	351,000,000	438,750,000	14/09/2020	تخفيض رأسمال بنسبة 20% من 438.7 مليون ريال إلى 351 مليون ريال (تخفيض 1 سهم عن كل 5 أسهم)	شركة إتحاد صناعات الأسلاك
102,971,013	66,442,386	1,029,710,130	664,423,860	21/09/2020	زيادة رأس المال - استحوذ	صندوق الخبير ريت
9,041,760	4,520,880	90,417,600	45,208,800	05/10/2020	حقوق أولوية (10 ريال سعودي)	شركة الكويكب القابضة
448,729,175	583,729,175	4,487,291,750	5,837,291,750	08/10/2020	تخفيض رأسمال بنسبة 23.1% من 5,837.29 مليون ريال إلى 4,487.29 مليون ريال (تخفيض 1 سهم عن كل 4.4 سهم)	شركة الإصلاات المتنقلة السعودية
898,729,175	448,729,175	8,987,291,750	4,487,291,750	14/10/2020	حقوق أولوية (10 ريال سعودي)	شركة الإصلاات المتنقلة السعودية
140,000,000	189,200,000	1,400,000,000	1,892,000,000	26/10/2020	تخفيض رأسمال بنسبة 26% من 1,892 مليون ريال إلى 1,400 مليون ريال (تخفيض 1 سهم عن كل 3.85 سهم)	شركة أسمنت المحيطة
10,500,000	1,500,000	105,000,000	15,000,000	27/10/2020	حقوق أولوية (10 ريال سعودي)	مجموعة أعلام الدولية القابضة
32,000,000	34,451,700	320,000,000	344,517,000	01/12/2020	تخفيض رأس المال بنسبة 41.95% من 344.52 مليون ربح حتى 200 مليون سهم (تخفيض 1 سهم لكل 2.384 أسهم). ومن ثم زيادة رأس المال عن طريق إكتتاب حقوق أولوية بسعر 10 ريال للسهم.	شركة أمينات العربية السعودية
19,200,000	9,200,000	192,000,000	92,000,000	06/12/2020	حقوق أولوية (10 ريال سعودي)	الشركة السعودية لصناعة الورق
22,947,464	15,000,000	229,474,640	150,000,000	07/12/2020	انحماج	شركة إتحاد الخليج للتأمين التعاوني
6,163,201	17,816,000	61,632,010	178,160,000	20/12/2020	تخفيض رأسمال بنسبة 65.4% من 178.160 مليون ريال إلى 61.632 مليون ريال (تخفيض 1 سهم عن كل 1.529 سهم)	شركة لسج العالمية التجارية



## أداء السوق - 2020م

الشهر	المؤشر العام	التغيير %	القيمة السوقية (بillion سعودي)	التغيير %	العائد على السهم	السعر للعائد	القيمة الدفترية	السعر/القيمة الدفترية
يناير	8,246.59	-	8,749,546,152,808.70	-	1.72	18.90	8.17	4.17
فبراير	7,628.34	-7.50%	8,425,255,907,997.67	-3.71%	1.72	18.23	8.17	4.02
مارس	6,505.35	-14.72%	7,561,968,365,701.89	-10.25%	1.72	16.34	8.18	3.60
أبريل	7,112.90	9.34%	8,005,422,228,039.55	5.86%	1.59	18.88	8.19	3.79
مايو	7,213.03	1.41%	8,327,804,501,796.22	4.03%	1.59	19.67	8.19	3.95
يونيو	7,224.09	0.15%	8,233,154,433,652.88	-1.14%	1.48	20.73	8.23	3.88
يوليو	7,459.21	3.25%	8,380,487,222,781.08	1.79%	1.48	21.08	8.23	3.95
أغسطس	7,940.70	6.45%	8,977,009,366,691.38	7.12%	1.48	22.55	8.24	4.23
سبتمبر	8,299.08	4.51%	9,130,186,589,193.75	1.71%	1.18	26.01	8.06	4.39
أكتوبر	7,907.72	-4.72%	8,640,360,900,032.94	-5.36%	1.17	24.54	8.05	4.16
نوفمبر	8,747.09	10.61%	9,302,423,066,261.94	7.66%	1.02	29.92	8.06	4.47
ديسمبر	8,689.53	-0.66%	9,101,812,814,628.36	-2.16%	1.01	29.21	8.05	4.38

### صيانة مؤشرات تداول الربع الأول 2020م

- تعلن السوق المالية السعودية (تداول) عن تحديث الأسهم الحرة لجميع الشركات وذلك من بداية التداول في يوم الاحد 05/08/1441هـ الموافق 29/03/2020م. وايضاً انضمام أسهم مجموعة الدكتور سليمان الحبيب للخدمات الطبية إلى مؤشر السوق الرئيسية (ناسد) ومؤشر الرعاية الصحية.

### صيانة مؤشرات تداول الربع الثاني 2020م

- تعلن السوق المالية السعودية (تداول) عن تحديث الأسهم الحرة لجميع الشركات وذلك من بداية التداول في يوم الاحد 1441/11/07هـ الموافق 2020/06/28م. تم إضافة أسهم الشركات التالية الى مؤشرات السوق:
  - 1- شركة **بحر العرب لأنظمة المعلومات**، مؤشر السوق الرئيسية (ناسد) ومؤشر قطاع التطبيقات وخدمات التقنية.
  - 2- شركة **سمو العقارية**، مؤشر السوق الموازية (نمو حد أعلى).
- وإستبعاد أسهم **شركة اللجين القابضة** من حساب مؤشر السوق الرئيسية (ناسد) ومؤشر قطاع المواد الاساسية.

### صيانة مؤشرات تداول الربع الثالث 2020م

- تعلن السوق المالية السعودية (تداول) عن تحديث الأسهم الحرة لجميع الشركات وذلك من بداية التداول في يوم الاحد 1442/02/16هـ الموافق 2020/10/04م. تم إضافة أسهم الشركات التالية الى مؤشرات السوق:
  - 1- شركة **اللجين القابضة**، مؤشر السوق الرئيسية (ناسد) ومؤشر قطاع المواد الاساسية.
  - 2- شركة **العمران للصناعة والتجارة**، مؤشر السوق الرئيسية (ناسد) ومؤشر قطاع السلع الرأسمالية.
  - 3- شركة **أملاك العالمية للتمويل العقاري**، مؤشر السوق الرئيسية (ناسد) ومؤشر قطاع البنوك.
  - 4- شركة **الأسمنت الأبيض السعودي**، مؤشر السوق الموازية (نمو حد أعلى).

### صيانة مؤشرات تداول الربع الرابع 2020م

- تعلن السوق المالية السعودية (تداول) عن تحديث الأسهم الحرة لجميع الشركات وذلك من بداية التداول في يوم الاحد 1442/05/19هـ الموافق 2021/01/03م. وسيتم إضافة أسهم الشركات التالية الى مؤشرات السوق:
    - 1- شركة **بن داود القابضة**، مؤشر السوق الرئيسية (ناسد) ومؤشر قطاع ومؤشر تجزئة الاغذية.
    - 2- شركة **مصنع الصمغاني للصناعات المعدنية**، مؤشر السوق الرئيسية (ناسد) ومؤشر قطاع ومؤشر تجزئة الاغذية.
  - إنتقال شركة **أيان للإستثمار** من قطاع السلع الرأسمالية إلى قطاع الرعاية الصحية.
- وسيتم العمل بالتصنيف الجديد في حساب مؤشرات القطاعات ابتداء من يوم الأحد 1442/05/19هـ الموافق 2021/01/03م.

## تداول تعلن عن تقليص ساعات التداول لجميع الأوراق المالية المدرجة بشكل مؤقت

تعلن السوق المالية السعودية (تداول) عن تقليص ساعات التداول لجميع الأوراق المالية بشكل مؤقت لتكون من الساعة 10 صباحاً وحتى الساعة 1 ظهراً وذلك ابتداءً من يوم الخميس 1441/08/02 هـ الموافق 2020/03/26 م.

## إعلان من شركة السوق المالية السعودية (تداول) بشأن عودة العمل بساعات التداول الرسمية

تعلن شركة السوق المالية السعودية (تداول) عودة العمل بساعات التداول الرسمية ابتداءً من يوم الأحد 1441/10/08 هـ الموافق 2020/05/31 م وفقاً للتالي:

-الجلسة الأولى (مزااد الافتتاح): من 09:30 صباحاً إلى 10:00 صباحاً  
-الجلسة الثانية (السوق مفتوح -تنفيذ): من 10:00 صباحاً إلى 03:00 مساءً  
-الجلسة الثالثة (مزااد الإغلاق): للأوراق المالية المدرجة من 03:00 مساءً إلى 03:10 مساءً (ويستثنى من ذلك أدوات الدين وصناديق المؤشرات المتداولة).  
-الجلسة الرابعة (التداول على سعر الإغلاق): للأوراق المالية المدرجة من 03:10 مساءً إلى 03:20 مساءً (ويستثنى من ذلك أدوات الدين وصناديق المؤشرات المتداولة).  
-الجلسة الخامسة (السوق مغلق): للأوراق المالية المدرجة من 03:20 مساءً إلى 04:00 مساءً (ويستثنى من ذلك أدوات الدين وصناديق المؤشرات المتداولة حيث سيكون من 03:00 مساءً إلى 04:00 مساءً).

## إلغاء شركات مدرجة

تم إلغاء إدراج أسهم شركة متلايف وايه أي جي والبنك العربي للتأمين التعاوني وذلك بنهاية عمل يوم الثلاثاء 1441/07/08 هـ الموافق 2020/03/03 م.  
تم إلغاء إدراج أسهم شركة الأهلية للتأمين التعاوني وذلك بنهاية عمل يوم الإثنين 1442/04/22 هـ الموافق 2020/12/07 م.

## تعلن شركة الزيت العربية السعودية (أرامكو السعودية) عن عملية للاستحواذ على حصة 70% في الشركة السعودية للصناعات الأساسية (سابك) من صندوق الاستثمارات العامة، الصندوق السيادي للمملكة العربية السعودية

بعد الحصول على جميع الموافقات النظامية اللازمة من جميع البلدان التي تشترط إخطارها قبل إتمام الصفقة، أكملت أرامكو السعودية في 16 يونيو 2020 م، صفقة استحواذها على حصة نسبتها 70% في سابك من صندوق الاستثمارات العامة.

يبلغ سعر الشراء الذي دفعته أرامكو السعودية للاستحواذ على حصة صندوق الاستثمارات العامة البالغة 70% في سابك 259.125 مليار ريال سعودي (69.1 مليار دولار أمريكي)، أي ما يعادل 123.39 ريالاً سعودياً للسهم الواحد.

## تداول تعلن عن موعد إطلاق سوق للمشتقات المالية في المملكة العربية السعودية

تعلن شركة السوق المالية السعودية (تداول) عن إطلاق سوق المشتقات المالية في يوم 30 أغسطس 2020 م، وبدء تداول العقود المستقبلية للمؤشرات كأول منتج مشتقات مالية يتم تداوله في السوق المالية السعودية  
يمثل هذا الإطلاق خطوة هامة في مساعي تطوير السوق المالية السعودية وتزويد المستثمرين بمجموعة كاملة ومتنوعة من المنتجات والخدمات الاستثمارية. حيث تم تطوير العقود المستقبلية السعودية 30 (والتي تتخذ مؤشر "إم تي 30" أساساً لها) لتزويد المستثمرين بأدوات التحوط لإدارة المخاطر بشكل أكثر فعالية، وتوفير فرص متنوعة للاستثمار في السوق المالية السعودية.

## إحصائيات السوق حسب القطاعات - 2020م

النسبة الى الإجمالي	الصفقات المنفذة	النسبة الى الإجمالي	الأسهام المتداولة	النسبة الى الإجمالي	قيمة الأسهام المتداولة	القطاعات
5.96%	4,571,998	5.00%	3,964,425,809	6.62%	138,212,113,360.84	الطاقة
20.96%	16,071,312	23.40%	18,558,380,246	29.32%	612,165,867,032.39	المواد الاساسية
6.36%	4,876,577	4.66%	3,694,120,388	4.74%	98,933,067,078.03	السلع الرأسمالية
1.45%	1,110,878	0.78%	616,929,565	1.17%	24,517,259,910.57	الخدمات التجارية والمهنية
2.35%	1,802,318	1.81%	1,437,483,444	1.72%	35,834,770,624.49	النقل
3.16%	2,424,841	2.47%	1,959,574,583	2.13%	44,515,070,620.26	السلع طويلة الاجل
6.03%	4,626,963	5.33%	4,228,780,976	4.75%	99,118,486,070.42	الخدمات الاستهلاكية
1.63%	1,246,285	0.84%	665,756,629	1.49%	31,181,524,895.35	الإعلام والترفيه
4.20%	3,217,309	2.54%	2,016,839,603	3.19%	66,504,875,975.33	تجزئة السلع الكمالية
1.96%	1,505,647	0.86%	679,835,733	1.66%	34,656,572,534.83	تجزئة الأغذية
8.36%	6,408,303	4.96%	3,935,486,002	7.23%	150,950,948,966.25	إنتاج الأغذية
2.40%	1,843,082	1.34%	1,064,511,972	2.15%	44,849,655,147.58	الرعاية الصحية
0.31%	241,023	0.21%	163,872,663	0.27%	5,704,170,954.36	الادوية
7.91%	6,066,689	12.73%	10,094,097,971	11.87%	247,750,815,067.75	البنوك
1.78%	1,362,339	1.75%	1,385,944,913	1.12%	23,420,266,515.05	الاستثمار والتمويل
12.14%	9,312,181	10.82%	8,586,636,651	8.86%	185,040,055,252.70	التأمين
1.21%	928,345	0.54%	429,468,704	1.16%	24,151,543,265.45	التطبيقات وخدمات التقنية
2.38%	1,821,366	3.31%	2,628,313,854	3.00%	62,573,830,012.30	الاتصالات
0.99%	757,568	1.36%	1,080,097,291	0.99%	20,598,418,816.89	المرافق العامة
2.25%	1,728,942	2.58%	2,046,246,796	0.95%	19,782,754,045.12	الصناديق العقارية المتداولة
6.21%	4,762,363	12.72%	10,086,931,269	5.62%	117,337,508,347.45	إدارة وتطوير العقارات
<b>100.00%</b>	<b>76,686,329</b>	<b>100.00%</b>	<b>79,323,735,062</b>	<b>100.00%</b>	<b>2,087,799,574,493.41</b>	<b>الإجمالي</b>

# إحصائيات السوق حسب القطاعات - 2020م

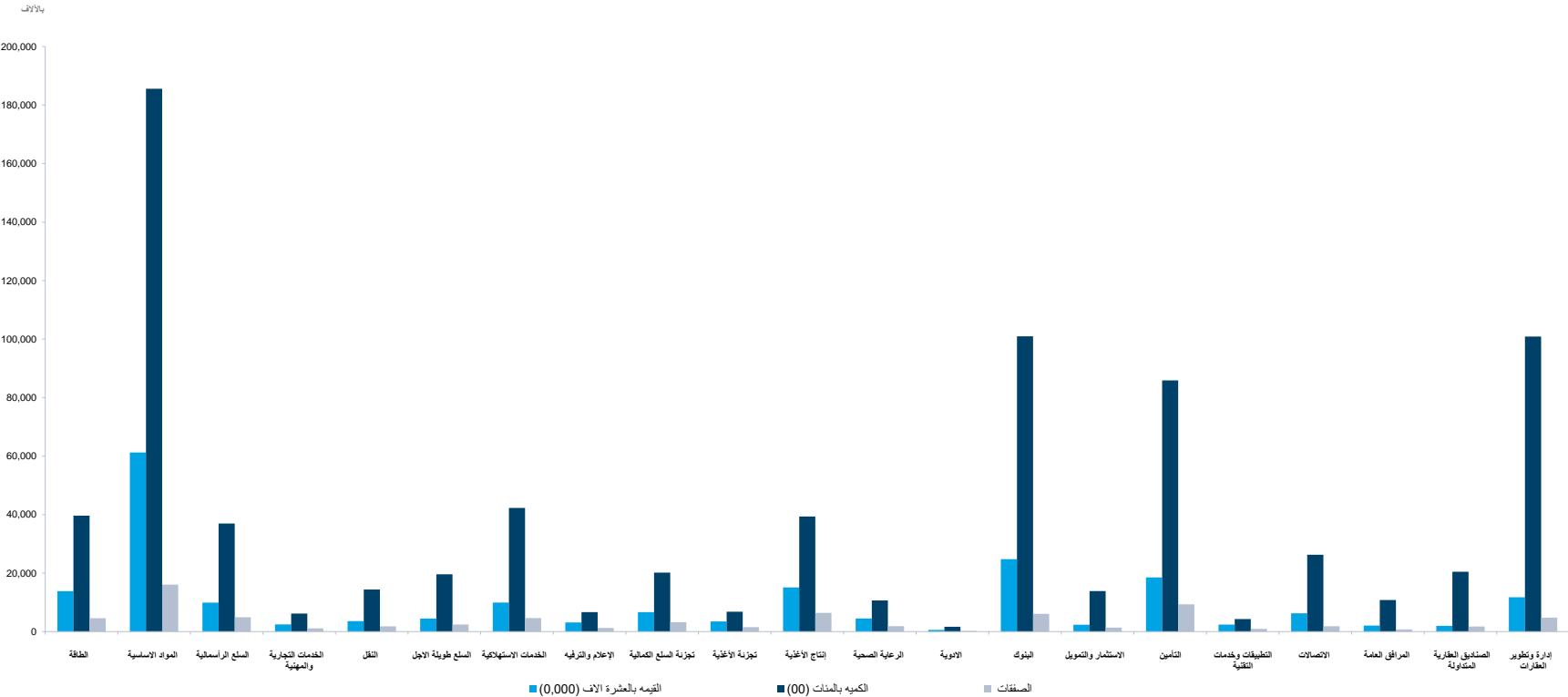

## إحصائيات السوق - مقارنة شهرية (2020م / 2019م)

% التغير	عدد الصفقات المنفذة		% التغير	عدد الأسهم المتداولة		% التغير	قيمة الأسهم المتداولة (ريال)		الشهر
	2019	2020		2019	2020		2019	2020	
51.61%	2,473,375	3,749,906	25.56%	2,990,553,687	3,754,898,527	23.70%	68,211,079,764.96	84,379,629,081.15	يناير
81.29%	1,804,418	3,271,258	41.41%	2,091,993,214	2,958,327,878	52.33%	47,004,792,440.38	71,603,915,058.23	فبراير
132.78%	2,219,545	5,166,592	94.57%	2,777,359,321	5,403,961,591	89.39%	61,741,158,556.64	116,932,784,816.20	مارس
83.74%	2,411,905	4,431,525	61.20%	2,966,466,498	4,782,018,908	23.77%	77,237,226,050.45	95,594,603,178.14	أبريل
31.76%	2,479,274	3,266,700	-0.36%	3,597,989,210	3,584,994,867	-31.07%	109,967,063,139.06	75,801,262,960.54	مايو
208.52%	1,857,961	5,732,260	206.69%	2,707,035,812	8,302,135,322	409.24%	74,796,316,987.22	380,892,550,983.52	يونيو
139.81%	2,262,441	5,425,664	123.65%	2,541,745,476	5,684,681,206	70.96%	65,156,312,964.06	111,392,920,580.00	يوليو
194.26%	2,118,723	6,234,450	164.73%	2,535,740,386	6,712,963,871	91.07%	78,720,140,643.96	150,406,922,445.03	أغسطس
325.10%	2,318,446	9,855,661	347.59%	2,494,539,248	11,165,397,370	313.01%	64,757,496,193.61	267,452,998,127.79	سبتمبر
262.45%	2,536,629	9,194,115	271.44%	2,517,728,512	9,351,916,009	258.98%	61,661,325,164.59	221,351,615,272.86	أكتوبر
377.38%	2,173,275	10,374,778	309.48%	2,274,409,106	9,313,191,158	346.76%	57,893,299,206.75	258,644,178,603.02	نوفمبر
166.95%	3,739,801	9,983,420	93.00%	4,305,277,756	8,309,248,355	124.21%	112,992,863,678.90	253,346,193,386.93	ديسمبر
170.06%	28,395,793	76,686,329	134.68%	33,800,838,226	79,323,735,062	137.21%	880,139,074,790.58	2,087,799,574,493.41	السنوي

## مقارنة معلومات التداول عام ( 2020م/2019م )

معلومات التداول	الربع الأول 2020	الربع الثاني 2020	الربع الثالث 2020	الربع الرابع 2020	عام 2020	عام 2019	نسبة التغير
عدد الصفقات المنفذة	12,187,756	13,430,485	21,515,775	29,552,313	76,686,329	28,395,793	170.06%
عدد الأسهم المتداولة *	12,117,187,996	16,669,149,097	23,563,042,447	26,974,355,522	79,323,735,062	33,857,531,325	134.29%
قيمة الأسهم المتداولة (ريال)	272,916,328,955.58	552,288,417,122.20	529,252,841,152.82	733,341,987,262.81	2,087,799,574,493.41	880,139,074,790.58	137.21%
عدد أيام التداول	65	60	60	66	251	250	-
المتوسط اليومي لعدد الصفقات المنفذة	187,503.94	223,841.42	358,596.25	447,762.32	305,523.22	113,583.17	168.99%
المتوسط اليومي للأسهم المتداولة *	186,418,276.86	277,819,151.62	392,717,374.12	408,702,356.39	316,030,816.98	135,430,125.30	133.35%
المتوسط اليومي لقيمة الأسهم المتداولة (ريال)	4,198,712,753.16	9,204,806,952.04	8,820,880,685.88	11,111,242,231.25	8,317,926,591.61	3,520,556,299.16	136.27%
القيمة السوقية للأسهم المصدرة (مليار ريال)	7,561.97	8,233.15	9,130.19	9,101.81	9,101.81	9,025.44	0.85%
المؤشر العام (نقطة)	6,505.35	7,224.09	8,299.08	8,689.53	8,689.53	8,389.23	3.58%
عدد الشركات الجديدة المدرجة	1	1	2	2	6	6	-
عدد الشركات المدرجة	199	200	202	203	203**	199	-

\* معدلة لجميع إجراءات الشركات

\*\* ثلاث شركات انتقلت من السوق الموازية (نمو) الى السوق الرئيسية

## الأداء السنوي لمؤشرات القطاعات

نسبة التغير	2019	2020	القطاع
-1.02%	5,442.65	5,387.30	الطاقة
11.21%	5,166.70	5,746.02	المواد الأساسية
50.91%	4,332.37	6,538.08	السلع الرأسمالية
-14.92%	4,771.81	4,059.67	الخدمات التجارية والمهنية
10.19%	4,395.18	4,843.05	النقل
63.19%	3,506.44	5,722.23	السلع طويلة الاجل
7.83%	3,958.85	4,268.97	الخدمات الاستهلاكية
8.67%	9,401.74	10,216.95	الإعلام والترفيه
11.16%	7,697.19	8,556.32	تجزئة السلع الكمالية
59.26%	6,616.03	10,536.54	تجزئة الأغذية
25.50%	4,353.52	5,463.81	إنتاج الأغذية
51.58%	3,729.82	5,653.53	الرعاية الصحية
43.85%	3,594.99	5,171.51	الأدوية
-6.40%	8,107.30	7,588.80	البنوك
39.14%	3,302.48	4,595.13	الاستثمار والتمويل
33.48%	4,513.53	6,024.74	التأمين
185.64%	4,933.33	14,091.46	التطبيقات وخدمات التقنية
6.57%	6,473.13	6,898.71	الاتصالات
4.76%	4,399.70	4,609.28	المرافق العامة
2.09%	4,197.60	4,285.34	الصناديق العقارية المتداولة
-3.60%	3,132.35	3,019.63	إدارة وتطوير العقارات



# مؤشر السوق الرئيسية (تاسي) - القيمة والأسهم المتداولة - ديسمبر 2020م

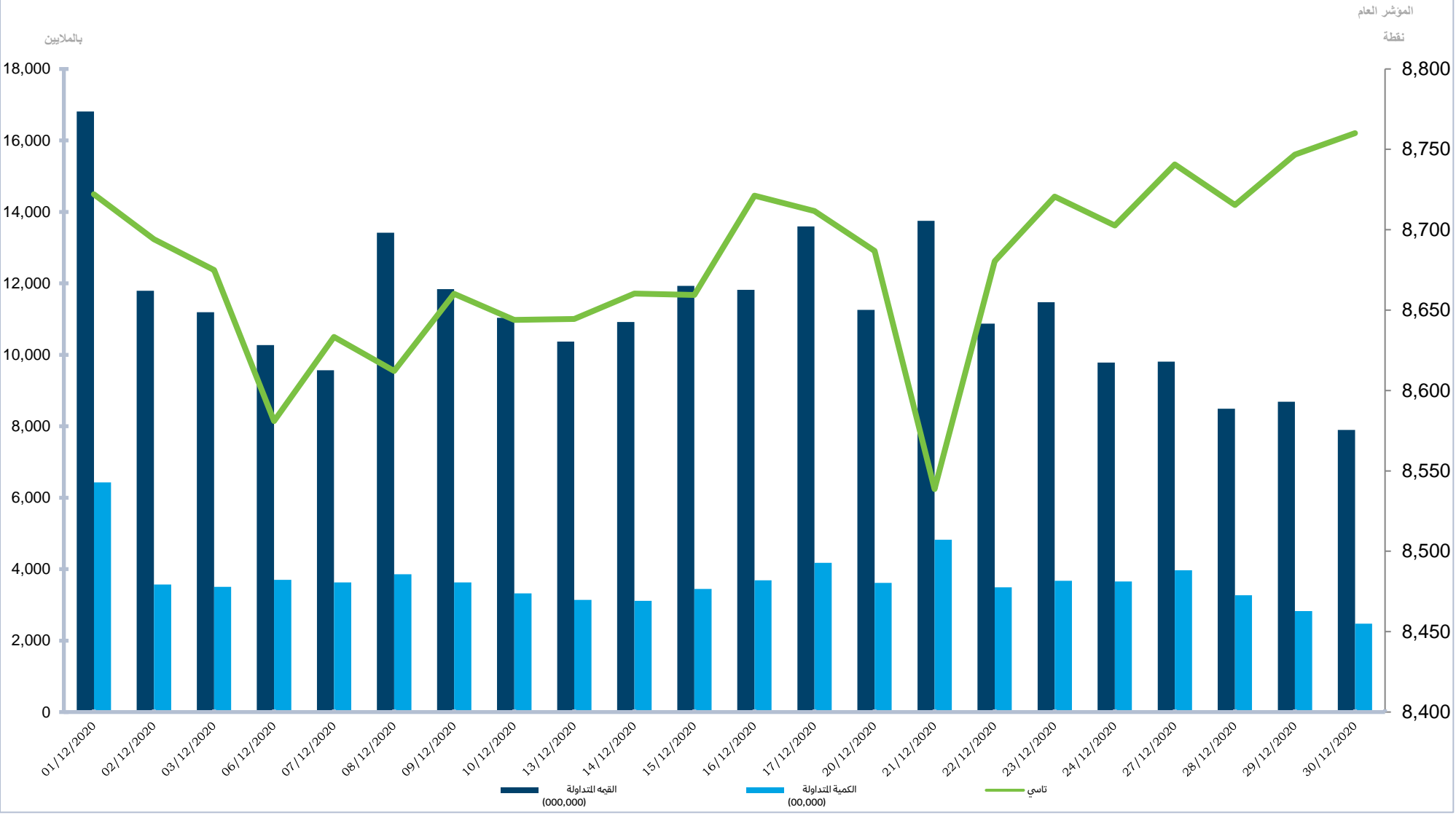

# مؤشر السوق الرئيسية (تاسي) - 2020م

المؤشر العام

نقطة

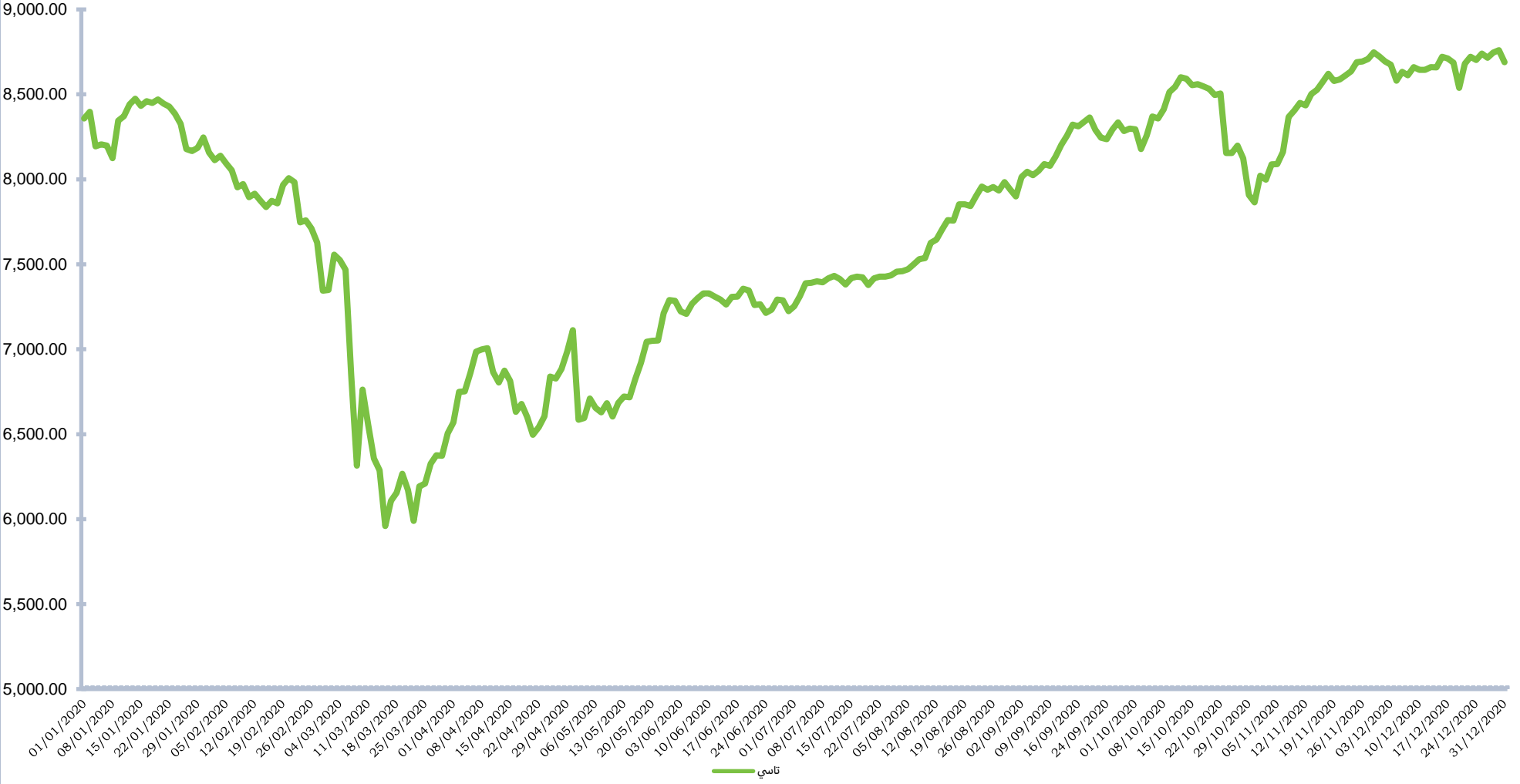

## القيمة السوقية للأسهم المصدرة ومؤشر تداول لأسهم جميع الشركات 2010م - 2020م

العام	القيمة السوقية (مليار ريال)	% التغير	المؤشر العام	% التغير
2010	1,325.39	-	6,620.75	-
2011	1,270.84	-4.12%	6,417.73	-3.07%
2012	1,400.34	10.19%	6,801.22	5.98%
2013	1,752.86	25.17%	8,535.60	25.50%
2014	1,812.89	3.42%	8,333.30	-2.37%
2015	1,579.06	-12.90%	6,911.76	-17.06%
2016	1,681.95	6.52%	7,210.43	4.32%
2017	1,689.60	0.45%	7,226.32	0.22%
2018	1,858.95	10.02%	7,826.73	8.31%
2019	9,025.44	385.51%	8,389.23	7.19%
2020	9,101.81	0.85%	8,689.53	3.58%

# القيمة السوقية 2010م - 2020م (مليار ريال)

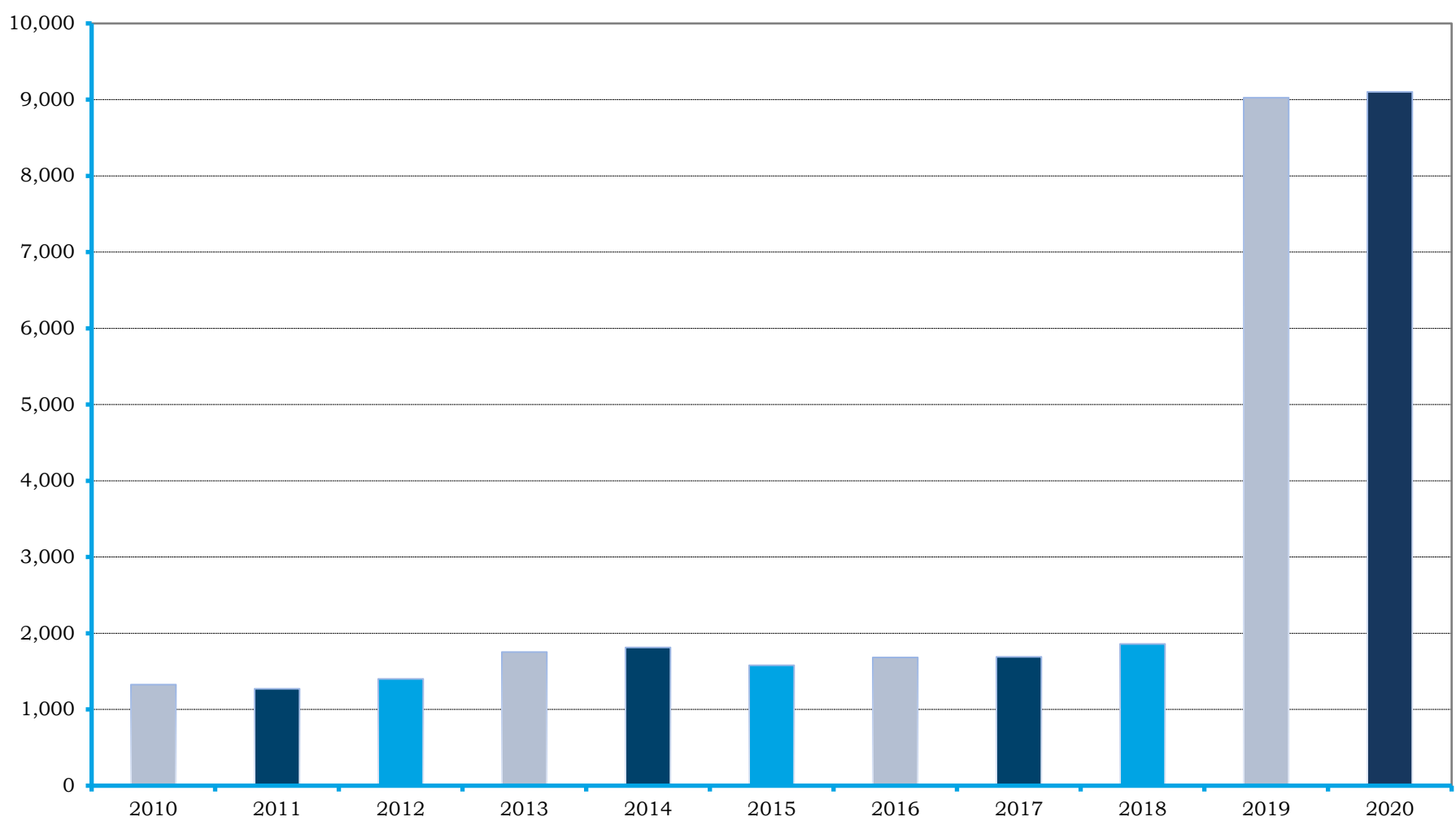

## إحصائيات السوق 2010م- 2020م

السنة	قيمة الأسهم المتداولة (ريال)	% التغير	عدد الأسهم المتداولة	% التغير	عدد الصفقات المنفذة	% التغير
2010	759,184,484,995.00	-	36,011,325,369	-	19,536,143	-
2011	1,098,836,028,656.75	44.74%	49,443,484,117	37.30%	25,546,933	30.77%
2012	1,929,318,274,741.75	75.58%	80,723,102,176	63.26%	42,105,048	64.81%
2013	1,369,665,791,887.90	-29.01%	52,818,740,520	-34.57%	28,967,694	-31.20%
2014	2,146,511,896,920.60	56.72%	68,710,142,423	30.09%	35,761,091	23.45%
2015	1,660,622,053,130.00	-22.64%	67,112,856,168	-2.32%	30,444,203	-14.87%
2016	1,156,987,084,201.30	-30.33%	68,527,301,585	2.11%	27,273,685	-10.41%
2017	836,275,133,812.28	-27.72%	45,797,143,324	-33.17%	21,895,281	-19.72%
2018	870,869,683,508.02	4.14%	39,845,465,730	-13.00%	25,011,885	14.23%
2019	880,139,074,790.58	1.06%	33,800,838,226	-15.17%	28,395,793	13.53%
2020	2,087,799,574,493.41	137.21%	79,323,735,062	134.68%	76,686,329	170.06%

# إحصائيات السوق 2010م- 2020م

بالملايين

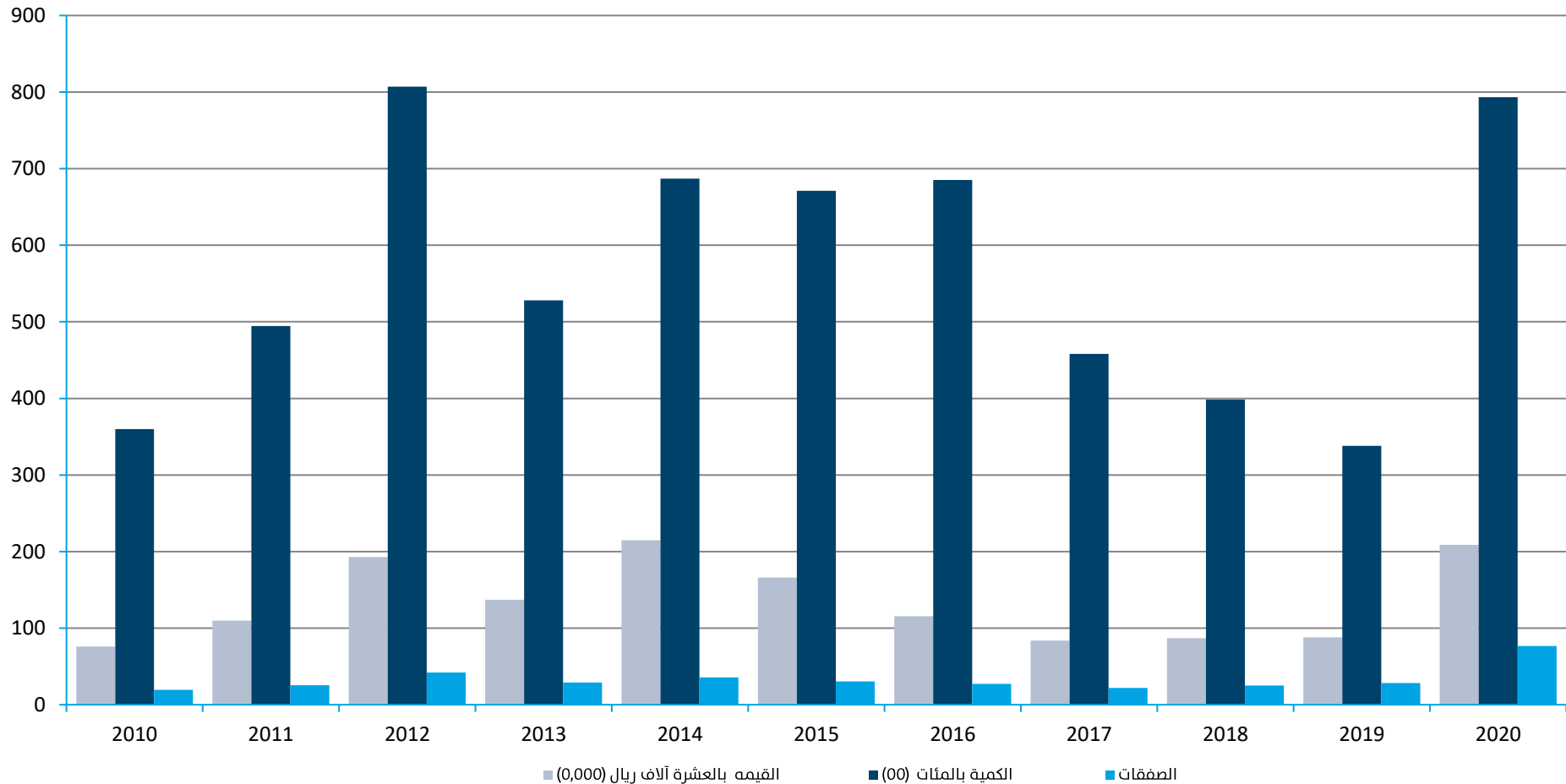

## الشركات الخمس الأكثر نشاطاً - 2020م

من حيث عدد الصفقات

الشركة	عدد الصفقات	نسبة الشركة من القطاع	نسبة الشركة من إجمالي السوق
أرامكو السعودية	2,051,642	44.87%	2.68%
دار الأركان	1,767,131	37.11%	2.30%
الإنماء	1,703,757	28.08%	2.22%
الأسماك	1,627,773	25.40%	2.12%
سيرا	1,392,226	30.09%	1.82%

من حيث عدد الأسهم المتداولة

الشركة	الاسهم المتداولة	نسبة الشركة من القطاع	نسبة الشركة من إجمالي السوق
دار الأركان	6,448,563,166	63.93%	8.13%
الإنماء	4,058,700,288	40.21%	5.12%
سابك	2,581,844,866	13.91%	3.25%
كيان السعودية	2,135,771,748	11.51%	2.69%
سيرا	2,106,918,913	49.82%	2.66%

من حيث قيمة الأسهم المتداولة

الشركة	قيمة الاسهم المتداولة	نسبة الشركة من القطاع	نسبة الشركة من إجمالي السوق
سابك	300,316,497,799	49.06%	14.38%
الراجحي	83,512,127,055	33.71%	4.00%
أرامكو السعودية	66,392,276,042	48.04%	3.18%
الإنماء	64,426,293,717	26.00%	3.09%
دار الأركان	52,931,287,706	45.11%	2.54%

## إحصائيات السوق - ديسمبر 2020م

الصفقات المنفذة	الاسهم المتداولة	قيمة الاسهم المتداولة	الطاقة
297,963	98,014,744	10,592,651,372.10	المصافي
132,386	74,368,802	2,624,704,561.50	أرامكو السعودية
50,080	73,347,680	1,035,455,496.86	نرو رانغ
21,678	20,394,760	831,187,077.35	البحري
23,456	7,233,617	478,670,481.90	الدريس
<b>525,563</b>	<b>273,359,603</b>	<b>15,562,668,989.71</b>	<b>الإجمالي</b>
الصفقات المنفذة	الاسهم المتداولة	قيمة الاسهم المتداولة	المواد الاساسية
70,391	90,556,191	1,283,710,918.00	تكوين
82,696	92,867,254	1,850,926,260.18	فيكو
46,361	31,739,616	1,087,643,696.30	بي سي أي
38,088	25,352,045	1,062,216,878.20	بغادن
22,383	12,224,004	431,228,256.05	أسلاك
57,686	39,508,041	1,120,907,265.12	اليمامة للحديد
26,880	16,794,277	486,141,683.65	أنابيب السعودية
214,743	379,090,245	4,860,912,152.58	كيماونول
8,088	4,254,706	143,612,408.80	يتروكيم
72,358	41,837,635	4,162,241,200.60	سايت
20,307	8,510,167	698,541,017.60	سافكو
102,608	201,307,742	2,752,201,780.22	التصنيع
27,621	16,061,577	450,466,092.30	جيسكو
56,965	34,569,908	974,230,931.95	زجاج
28,831	15,706,799	761,871,009.45	للحس
110,270	61,884,166	3,804,521,192.30	فيكو
58,545	52,155,328	980,482,691.32	أنابيب
27,873	17,992,525	622,381,465.50	نماء للكمبوزايت
62,835	31,139,403	1,103,435,931.50	معدنية
30,358	23,617,574	512,509,469.44	الزامل للصناعة
22,193	17,597,005	480,549,171.27	المجموعة السعودية
20,520	10,650,190	675,754,475.40	بنساب
135,369	48,955,133	3,234,465,576.20	صناعة الورق
65,218	113,857,901	1,999,967,987.86	سكيم العالمية
24,843	9,551,723	625,463,222.30	المتقدمة
161,500	443,944,604	5,969,181,460.42	كيان السعودية
40,561	49,832,369	833,840,164.72	أسمنت حائل
38,123	52,768,910	923,458,405.82	أسمنت نجران
30,889	19,748,213	471,018,390.30	أسمنت المدينة
25,322	42,395,327	510,698,973.74	أسمنت الشمالية
38,508	31,236,900	979,773,282.60	أسمنت ام القرى
86,736	32,476,531	2,666,183,979.90	الواحة
49,117	12,206,601	1,096,917,574.30	الكثري
23,282	15,277,037	531,734,486.55	أسمنت العربية
15,539	15,283,650	437,507,705.60	أسمنت اليمامة
26,715	11,080,395	656,973,260.60	أسمنت السعودية
10,782	2,858,695	224,402,725.00	أسمنت القصيم
10,349	3,122,100	251,870,002.10	أسمنت الجنوب
24,845	15,247,912	570,791,672.75	أسمنت بنوع
6,804	3,226,973	128,333,517.45	أسمنت الشرقية
18,296	18,553,145	315,235,378.80	أسمنت تبوك
37,718	52,767,261	596,148,675.06	أسمنت الجوف
<b>2,079,116</b>	<b>2,219,807,778</b>	<b>53,330,452,389.80</b>	<b>الإجمالي</b>
الصفقات المنفذة	الاسهم المتداولة	قيمة الاسهم المتداولة	السلع الراسمالية
22,391	11,315,145	298,434,969.07	أسترا الصناعية
23,871	18,261,310	428,150,639.44	بوان
72,432	60,108,390	1,578,511,883.29	الصناعات الكهربائية
0	0	0.00	الخصري*
57,541	24,986,006	1,210,661,257.65	الخزف السعودي
135,803	92,402,830	2,868,779,671.55	الكابلات السعودية
56,245	69,772,900	1,258,532,564.70	أبان
55,533	39,996,513	996,341,610.05	أمانتيت
40,155	25,493,472	775,227,410.90	الباطين
124,280	46,607,811	4,305,079,775.50	الفخارية
56,337	51,838,148	829,409,972.14	مسك
126,250	34,567,969	3,982,268,625.20	ضادرات
74,116	21,231,004	2,204,832,033.20	نعمران**
<b>844,954.00</b>	<b>496,581,498.00</b>	<b>20,736,230,412.69</b>	<b>الإجمالي</b>
الصفقات المنفذة	الاسهم المتداولة	قيمة الاسهم المتداولة	الخدمات التجارية والمهنية
40,206	13,076,907	988,861,354.20	مهارة
42,798	5,197,398	1,236,213,410.20	الصمغاني**
61,415	46,917,814	1,226,346,594.43	طباعة وتغليف
28,207	7,889,329	616,513,684.10	التموين
<b>172,626.00</b>	<b>73,081,448.00</b>	<b>4,067,935,042.93</b>	<b>الإجمالي</b>
الصفقات المنفذة	الاسهم المتداولة	قيمة الاسهم المتداولة	النقل
24,544	19,060,397	597,539,712.30	سيسكو
43,180	31,548,256	1,010,578,822.80	الخدمات الأرضية
45,816	54,839,951	964,427,380.58	سانكو
58,141	33,152,755	1,180,968,019.95	باتك
44,607	27,384,697	1,033,450,740.25	يدجت السعودية
<b>216,288.00</b>	<b>165,986,056.00</b>	<b>4,786,964,675.88</b>	<b>الإجمالي</b>
الصفقات المنفذة	الاسهم المتداولة	قيمة الاسهم المتداولة	السلع طويلة الاجل
246,804	54,707,242	6,445,488,320.40	نسيج
47,759	53,432,587	801,558,074.18	صدق
21,016	18,514,735	296,331,617.92	العبداللطيف
130,976	119,368,784	2,489,825,172.80	لأزوردي
60,456	24,638,260	1,755,108,722.30	الأصيل
34,353	27,602,306	503,125,114.70	مجموعة فينحي
<b>541,364</b>	<b>298,263,914</b>	<b>12,291,437,022.30</b>	<b>الإجمالي</b>
الصفقات المنفذة	الاسهم المتداولة	قيمة الاسهم المتداولة	الخدمات الاستهلاكية
142,710	195,480,327	3,794,251,152.20	سرا
133,816	107,717,983	2,492,224,346.96	مجموعة الحكير
35,832	10,908,096	822,036,731.60	وقت اللياقة
20,653	11,515,425	336,943,852.05	دور
98,315	38,106,369	2,350,712,562.40	شمس
70,206	60,338,593	1,400,707,450.30	الخليج للتدريب
31,212	14,937,378	760,426,274.90	الوطنية للتعليم
40,343	24,434,060	989,126,934.10	عطاء
23,008	6,973,247	415,851,004.00	هرفي للأغذية
161,121	116,365,641	3,879,558,928.20	ريدان
<b>757,216.00</b>	<b>586,777,119.00</b>	<b>17,241,839,236.71</b>	<b>الإجمالي</b>



## إحصائيات السوق - ديسمبر 2020م

الصفقات المنفذة	الاسهم المتداولة	قيمة الاسهم المتداولة	الإعلام والترفيه
93,315	35,560,298	1,967,162,624.45	تهامة
19,952	5,316,595	415,271,550.10	الأبحاث والتسويق
113,267	40,876,893	2,382,434,174.55	<b>الإجمالي</b>
الصفقات المنفذة	الاسهم المتداولة	قيمة الاسهم المتداولة	تجزئة السلع الكمالية
98,700	92,036,529	1,584,388,529.64	شاكز
24,644	5,869,760	487,456,813.40	إكسترا
68,261	34,429,706	1,918,245,766.80	ساكو
27,421	17,454,679	551,295,334.20	ساسكو
123,955	47,379,699	4,023,541,613.90	باعظيم
29,939	2,734,731	480,173,512.60	زرر
224,135	127,134,273	6,697,370,857.15	نو معطي
68,218	53,187,992	1,195,645,183.66	لنكر
665,273	380,227,369	16,938,117,611.35	<b>الإجمالي</b>
الصفقات المنفذة	الاسهم المتداولة	قيمة الاسهم المتداولة	تجزئة الأغذية
20,439	2,079,196	255,786,355.40	أسواق ع العتيم
62,856	47,048,424	1,483,936,872.70	أسواق المزرعة
268,238	74,735,376	8,053,209,207.90	أنعام القابضة
0	0	0.00	تمار*
35,573	7,371,455	866,485,918.80	بن داود
387,106	131,234,451	10,659,418,354.80	<b>الإجمالي</b>
الصفقات المنفذة	الاسهم المتداولة	قيمة الاسهم المتداولة	إنتاج الأغذية
35,152	15,041,440	657,485,458.75	مجموعة صاقولا
221,243	37,869,364	6,700,958,240.60	وقرة
8,035	1,185,600	207,736,446.60	سدافكو
21,001	9,781,451	539,635,795.60	المراعي
35,588	8,089,323	646,870,597.90	حلواني إخوان
25,846	14,876,104	449,181,754.15	نادك
56,147	46,701,618	928,711,471.80	جاكو
84,773	48,236,320	1,688,943,689.60	نيوك الزراعية
168,166	77,757,610	4,442,350,257.20	الأسماك
116,911	39,365,675	3,603,314,957.20	الشرفية للتنمية
19,430	8,183,077	309,324,444.35	الجوف
32,142	33,941,195	584,404,299.88	خازادكو
824,434	341,028,777	20,758,917,413.63	<b>الإجمالي</b>
الصفقات المنفذة	الاسهم المتداولة	قيمة الاسهم المتداولة	الرعاية الصحية
31,589	22,770,295	808,724,187.05	الكيميائية
10,733	1,394,513	180,995,631.80	المواساة
15,994	5,150,735	251,199,154.45	دله الصحية
19,580	5,419,244	289,909,871.10	رعاية
19,529	12,793,390	370,663,138.05	الحمادي
20,569	11,055,458	390,373,783.25	المستشفى السعودي الألماني
35,690	9,842,611	1,088,139,531.80	سليمان الحبيب
153,684.00	68,426,246.00	3,380,005,297.50	<b>الإجمالي</b>
الصفقات المنفذة	الاسهم المتداولة	قيمة الاسهم المتداولة	الاحوية
38,443	18,680,306	771,476,318.65	لدوائية
38,443	18,680,306	771,476,318.65	<b>الإجمالي</b>
الصفقات المنفذة	الاسهم المتداولة	قيمة الاسهم المتداولة	البنوك
14,410	20,913,349	425,221,655.20	الرياض
44,235	84,601,720	1,154,083,434.38	الجزيرة
1,558	1,823,198	29,265,791.16	الاستثمار
9,054	8,645,888	271,310,740.80	السعودي الفرنسي
28,418	221,184,947	5,028,111,585.05	ساب
8,504	11,494,297	230,632,836.34	العربي
11,919	19,760,534	593,811,910.35	ساميا
75,960	59,860,176	4,430,576,290.00	الراجحي
17,901	14,843,540	410,678,529.70	البلاد
108,759	253,771,325	4,117,439,325.94	الإنماء
31,420	26,332,143	1,125,139,846.60	الأهلي
26,709	22,871,210	508,607,863.00	أملاك
378,847.00	746,102,327.00	18,324,879,808.52	<b>الإجمالي</b>
الصفقات المنفذة	الاسهم المتداولة	قيمة الاسهم المتداولة	الاستثمار والتمويل
48,944	43,729,572	849,832,897.04	متطورة
63,802	63,061,437	1,066,886,003.88	عسير
74,774	35,587,549	1,455,016,525.55	الباحة
14,697	20,506,465	163,342,597.11	المملكة
202,217	162,885,023	3,535,078,023.58	<b>الإجمالي</b>
الصفقات المنفذة	الاسهم المتداولة	قيمة الاسهم المتداولة	التأمين
13,691	4,212,495	339,373,335.40	التعاونية
68,602	58,435,439	1,482,875,632.67	جزيرة تكافل
170,610	204,741,254	4,396,778,736.06	ملاذ للتأمين
73,423	64,024,864	1,487,052,504.26	هدغف للتأمين
25,749	28,491,665	663,026,236.90	أليانز إس إف
49,001	37,466,688	980,623,902.25	سلامة
21,387	21,402,906	478,575,140.64	ولاء
22,039	18,080,415	437,104,327.15	الدرع العربي
47,349	37,514,791	1,091,532,626.69	ساب للتكافل
24,658	26,375,358	533,128,417.52	ساكو
0	0	0.00	وفا للتأمين *
44,825	32,690,409	669,313,266.86	إتحاد الخليج الأهلية
22,347	14,750,722	528,691,128.20	الأهلي للتكافل
3,379	2,751,438	41,189,214.32	الأهلية ***
30,396	16,810,138	966,062,011.10	أسيج
34,751	48,393,280	877,826,888.28	التأمين العربية
12,894	11,371,800	280,261,920.68	الإتحاد التجاري
31,956	41,671,549	640,759,442.40	الصقر للتأمين
33,032	52,112,101	835,633,513.00	المتحدة للتأمين
73,710	92,590,437	1,346,834,302.90	الإعادة السعودية
13,207	2,760,016	328,928,905.40	بونا العربية
14,323	4,397,404	356,637,097.40	تكافل الراجحي
17,622	16,095,034	532,617,275.80	نُشب
10,702	6,656,174	238,944,183.15	أكسا التعاونية
31,715	25,591,549	635,295,370.29	الخليجية العامة
26,118	19,967,795	526,682,985.83	بروج للتأمين
30,312	27,721,933	710,943,458.99	العالمية
34,811	26,711,453	499,601,204.18	سوليدريز تكافل
67,435	30,429,813	1,526,133,056.40	الوطنية
128,473	99,123,115	3,731,942,038.40	أمانة للتأمين
42,601	25,162,900	900,767,772.35	عناية
32,406	29,867,771	774,380,917.28	الإنماء طوكيو م
1,253,524	1,128,372,706	28,839,516,812.75	<b>الإجمالي</b>

## إحصائيات السوق - ديسمبر 2020م

الصفقات المنفذة	الاسهم المتداولة	قيمة الاسهم المتداولة	التطبيقات وخدمات التقنية
18,861	6,227,527	552,311,544.50	ام أي اس
89,592	22,757,369	2,053,036,393.40	حزب العرب**
108,453	28,984,896	2,605,347,938	<b>الإجمالي</b>
الصفقات المنفذة	الاسهم المتداولة	قيمة الاسهم المتداولة	الاتصالات
23,669	11,363,407	1,208,070,904.80	اس تي سي
29,596	33,455,674	979,420,661.80	إتحاد اتصالات
94,582	277,909,660	3,766,750,940.36	زين السعودية
0	0	0.00	عذيب للاتصالات*
147,847	322,728,741	5,954,242,506.96	<b>إجمالي القطاع</b>
الصفقات المنفذة	الاسهم المتداولة	قيمة الاسهم المتداولة	المرافق العامة
14,314	8,200,792	249,595,726.05	الغاز
41,493	59,864,198	1,265,365,324.18	كهرباء السعودية
55,807	68,064,990	1,514,961,050.23	<b>الإجمالي</b>
الصفقات المنفذة	الاسهم المتداولة	قيمة الاسهم المتداولة	المناجق العقارية المتداولة
8,323	8,667,447	74,336,231.79	الرياض ريت
26,416	23,521,353	527,308,594.10	الجزيرة ريت
9,546	10,482,879	79,215,815.41	جدوى ريت الحرمين
5,759	4,303,192	56,135,289.44	تعليم ريت
10,841	20,434,926	184,446,449.94	المعذر ريت
7,685	13,586,619	127,653,281.32	مشاركة ريت
4,450	2,358,238	21,239,898.73	ملكية ريت
9,158	17,420,094	140,362,398.02	مشاعر ريت
4,611	3,035,796	27,291,357.53	الأهلي ريت 1
5,920	4,395,606	48,923,662.76	درابنة ريت
6,485	4,104,855	39,492,340.08	الراجحي ريت
7,237	9,617,927	132,902,569.52	جدوى ريت السعودية
3,592	1,939,794	18,182,976.97	سدكو كابيتال ريت
4,963	3,565,883	26,689,270.97	سويكوب وابل ريت
21,292	28,723,766	213,143,001.27	ميفك ريت
3,336	2,097,074	18,678,442.18	بنان ريت
5,112	2,861,252	26,975,505.07	الخبير ريت
144,726.00	161,116,701.00	1,762,977,085.10	<b>الإجمالي</b>
الصفقات المنفذة	الاسهم المتداولة	قيمة الاسهم المتداولة	إدارة وتطوير العقارات
47,887	62,526,970	1,008,885,640.48	العقارية
6,378	3,169,357	96,047,298.95	طبية
9,562	3,327,077	213,804,254.30	مكة
19,417	17,073,701	293,404,430.86	التعمير
55,390	104,331,158	984,919,310.21	إعمار
35,532	24,030,980	556,751,337.94	البحر الأحمر
40,394	41,710,027	1,276,936,468.05	جبل عمر
102,097	290,392,480	2,522,236,766.80	دار الأركان
16,158	19,191,735	231,718,769.22	مدينة المعرفة
13,861	13,373,176	285,385,427.60	الأندلس
25,989	17,534,852	431,203,516.98	المراكز
372,665	596,661,513	7,901,293,221.39	<b>الإجمالي</b>
9,983,420	8,309,248,355	253,346,193,386.93	<b>إجمالي السوق</b>

\* معلقة من التداول

\*\*\* إلغاء إدراج

\*\* انتقلت الشركة من السوق الموازية (نمو) إلى السوق الرئيسية

## إحصائيات السوق - الربع الرابع 2020م

الصفقات المنفذة	الاسهم المتداوله	قيمة الاسهم المتداوله	الطاقه
585,449	202,623,311	19,654,770,605.40	المصافي
410,215	255,185,166	9,006,018,459.20	أرامكو السعودية
184,395	271,735,873	3,975,552,301.64	نرو رانغ
114,635	110,401,187	4,502,918,965.30	البحري
62,996	20,215,599	1,360,090,013.20	الدريس
<b>1,357,690</b>	<b>860,161,136</b>	<b>38,499,350,344.74</b>	<b>الإجمالي</b>
الصفقات المنفذة	الاسهم المتداوله	قيمة الاسهم المتداوله	المواد الاساسية
195,916	246,350,132	3,284,968,321.00	تكوين
198,401	225,989,077	4,355,846,700.98	فيكو
116,723	84,430,495	2,768,165,029.35	بي سي أي
103,313	69,984,528	2,864,099,295.60	بغادن
74,342	38,787,433	1,537,715,252.50	أسلاك
147,194	107,252,566	2,806,174,044.34	اليمامة للحديد
104,402	70,419,533	1,836,688,202.60	أنابيب السعودية
575,797	968,796,458	11,874,312,879.90	كيماونول
30,968	17,343,433	532,971,079.15	يتروكيم
256,408	126,954,818	12,218,713,025.80	سايت
60,095	20,806,965	1,702,820,951.50	سافكو
292,704	530,167,236	7,017,995,453.46	التصنيع
95,338	63,848,002	1,753,969,769.93	جيسكو
128,413	70,661,381	1,966,614,327.24	زجاج
126,687	90,214,025	4,192,645,849.80	للحس
258,819	148,601,511	8,427,240,856.20	فيكو
255,752	286,121,569	5,187,622,532.58	أنابيب
142,839	106,882,180	3,505,495,165.10	نماء للكيماويات
377,892	259,135,029	8,895,131,122.55	معدنية
139,997	115,504,286	2,488,991,056.92	الزامل للصناعة
93,302	76,411,825	1,868,512,693.55	المجموعة السعودية
58,831	29,771,065	1,809,198,336.30	بنساب
288,260	155,394,764	7,651,550,000.00	صناعة الورق
211,054	350,447,263	5,902,708,379.22	سكيم العالمية
63,932	22,071,676	1,376,165,257.70	المتقدمة
403,520	1,007,983,487	12,238,439,964.41	كيان السعودية
121,461	139,232,706	2,272,997,935.76	أسمنت حائل
134,215	175,131,365	2,946,312,372.10	أسمنت نجران
98,189	74,391,299	1,741,567,333.56	أسمنت المدينة
97,606	150,531,019	1,817,449,979.58	أسمنت الشمالية
102,392	84,710,941	2,457,878,264.29	أسمنت ام القرى
169,048	62,902,767	4,784,682,311.60	الواحة
165,461	40,992,485	3,738,205,155.40	الكثري
57,441	39,512,912	1,309,032,372.70	أسمنت العربية
50,318	46,121,076	1,279,758,708.54	أسمنت اليمامة
73,780	31,666,159	1,847,145,242.30	أسمنت السعودية
37,880	8,662,554	655,404,613.60	أسمنت القصيم
33,956	10,379,142	774,314,599.00	أسمنت الجنوب
57,652	33,961,343	1,221,485,592.35	أسمنت بنوع
29,194	14,658,336	543,621,684.70	أسمنت الشرقية
63,981	64,344,826	1,063,576,646.64	أسمنت تبوك
182,174	268,656,931	3,103,337,479.38	أسمنت الجوف
<b>6,275,647</b>	<b>6,536,186,598</b>	<b>151,421,525,839.18</b>	<b>الإجمالي</b>
الصفقات المنفذة	الاسهم المتداوله	قيمة الاسهم المتداوله	السلع الراسمالية
83,577	53,831,697	1,357,009,770.50	أسترا الصناعية
96,119	80,296,784	1,705,653,495.06	يوان
169,865	130,628,491	3,170,411,578.67	الصناعات الكهربائية
0	0	0.00	الخصري*
131,586	54,244,751	2,527,467,879.35	الخزف السعودي
637,506	560,206,877	16,213,533,460.49	الكابلات السعودية
169,279	219,757,684	3,700,487,042.68	أبان
170,153	150,466,355	3,410,143,306.87	أمانتيت
114,191	80,544,364	2,406,395,536.95	الباطن
197,318	73,920,769	5,994,860,545.50	الفخارية
270,038	306,353,920	4,757,804,812.04	مسك
316,270	91,759,173	9,463,901,473.90	ضادرات
181,027	57,275,745	5,371,425,434.50	نعمران**
<b>2,536,929.00</b>	<b>1,859,286,610.00</b>	<b>60,079,094,336.51</b>	<b>الإجمالي</b>
الصفقات المنفذة	الاسهم المتداوله	قيمة الاسهم المتداوله	الخدمات التجارية والمهنية
94,987	29,934,372	2,303,078,565.10	مهارة
42,798	5,197,398	1,236,213,410.20	الصمغاني**
253,848	226,128,535	5,538,027,431.78	طباعة وتغليف
82,282	20,710,008	1,633,605,980.80	التموين
<b>473,915.00</b>	<b>281,970,313.00</b>	<b>10,710,925,387.88</b>	<b>الإجمالي</b>
الصفقات المنفذة	الاسهم المتداوله	قيمة الاسهم المتداوله	النقل
84,369	68,498,463	2,048,268,564.31	سيسكو
109,565	71,091,116	2,205,694,542.00	الخدمات الأرضية
119,223	137,983,826	2,390,983,981.80	سانكو
207,476	143,433,963	4,891,088,513.58	باتك
110,733	67,565,660	2,512,267,886.75	يدجت السعودية
<b>631,366.00</b>	<b>488,573,028.00</b>	<b>14,048,303,488.44</b>	<b>الإجمالي</b>
الصفقات المنفذة	الاسهم المتداوله	قيمة الاسهم المتداوله	السلع طويلة الاجل
454,306	118,783,401	11,087,147,653.81	نسيج
177,134	229,319,807	3,282,385,383.80	صدق
99,063	92,938,615	1,435,394,361.66	العبداللطيف
376,779	399,201,904	7,855,627,241.00	لأزوردي
89,901	35,446,859	2,366,893,962.80	الأصيل
160,938	141,763,965	2,662,829,134.48	مجموعة فينحي
<b>1,358,121</b>	<b>1,017,454,551</b>	<b>28,690,277,737.55</b>	<b>الإجمالي</b>
الصفقات المنفذة	الاسهم المتداوله	قيمة الاسهم المتداوله	الخدمات الاستهلاكية
399,174	520,515,903	9,897,797,878.22	سيرا
272,118	248,273,282	4,961,093,280.20	مجموعة الحكر
78,004	21,040,187	1,519,784,496.10	وقت اللياقة
65,654	38,444,380	1,145,210,753.00	ذور
257,708	115,216,387	6,653,642,071.30	شمس
224,612	206,692,500	4,779,817,165.67	الخليج للتدريب
67,543	29,384,886	1,442,619,842.00	الوطنية للتعليم
89,360	46,003,685	1,843,807,042.20	عطاء
49,593	13,984,216	816,782,848.35	هرفي للأغذية
316,209	254,105,319	7,738,059,735.33	ريدان
<b>1,819,975.00</b>	<b>1,493,660,745.00</b>	<b>40,798,615,112.37</b>	<b>الإجمالي</b>

## إحصائيات السوق - الربع الرابع 2020م

الصفقات المنفذة	الاسهم المتداولة	قيمة الاسهم المتداولة	الإعلام والترفيه
508,864	226,493,085	12,992,914,159.65	تهامة
69,865	27,510,482	2,158,901,688.90	الأبحاث والتسويق
578,729	254,003,567	15,151,815,848.55	<b>الإجمالي</b>
الصفقات المنفذة	الاسهم المتداولة	قيمة الاسهم المتداولة	تجزئة السلع الكمالية
258,603	278,116,678	4,387,490,089.30	شاكز
72,796	21,030,886	1,638,802,808.60	إكسترا
116,525	55,233,178	2,982,754,101.65	ساكو
96,125	57,920,013	1,847,399,497.90	ساسكو
200,798	79,619,428	6,108,538,550.70	باعظيم
89,416	8,277,108	1,485,180,757.20	زرر
416,925	269,866,953	11,946,587,752.40	نو معطي
152,594	114,568,841	2,499,257,959.80	لحكر
1,403,782	884,633,085	32,896,011,517.55	<b>الإجمالي</b>
الصفقات المنفذة	الاسهم المتداولة	قيمة الاسهم المتداولة	تجزئة الأغذية
59,728	6,460,148	826,698,857.40	أسواق ع العتيم
171,186	129,874,564	4,045,032,157.50	أسواق المزرعة
442,322	122,772,184	12,285,599,994.80	أنعام القايزة
0	0	0.00	تمار*
178,026	37,787,248	4,672,482,197.20	بن داود
851,262	296,894,144	21,829,813,206.90	<b>الإجمالي</b>
الصفقات المنفذة	الاسهم المتداولة	قيمة الاسهم المتداولة	إنتاج الأغذية
95,201	38,830,634	1,794,193,819.85	مجموعة صاقولا
441,681	91,590,093	13,103,461,383.20	وقرة
28,239	3,445,171	603,045,704.60	سدافكو
84,586	46,377,998	2,556,422,898.10	المراعي
74,900	17,812,489	1,299,862,911.70	حلواني إخوان
73,493	43,209,705	1,325,663,697.80	نادك
168,432	144,724,389	2,839,617,274.70	جاكو
260,718	149,508,510	5,148,058,437.60	نيوك الزراعية
728,589	418,994,075	22,735,608,305.95	الأسماك
239,347	78,579,321	6,911,054,895.20	الشرفية للتنمية
86,697	41,383,931	1,582,231,970.35	الجوف
140,006	158,291,717	2,712,772,403.98	خازادكو
2,421,889	1,232,748,033	62,611,993,703.03	<b>الإجمالي</b>
الصفقات المنفذة	الاسهم المتداولة	قيمة الاسهم المتداولة	الرعاية الصحية
141,758	117,101,825	4,109,036,724.95	الكيميائية
63,594	10,078,480	1,317,197,685.80	المواساة
69,017	35,980,025	1,719,906,354.50	دله الصحية
50,164	15,224,391	827,835,427.60	رعاية
69,696	50,687,186	1,506,893,729.30	الحمادي
69,811	36,764,094	1,313,438,590.80	المستشفى السعودي الألماني
105,536	33,099,832	3,543,779,330.60	سليمان الحبيب
569,576.00	298,935,833.00	14,338,087,843.55	<b>الإجمالي</b>
الصفقات المنفذة	الاسهم المتداولة	قيمة الاسهم المتداولة	الاحوية
105,116	69,558,422	2,717,078,881.95	لدوائية
105,116	69,558,422	2,717,078,881.95	<b>الإجمالي</b>
الصفقات المنفذة	الاسهم المتداولة	قيمة الاسهم المتداولة	البنوك
57,597	85,551,541	1,672,188,363.92	الرياض
186,879	440,666,572	6,100,210,783.56	الجزيرة
6,126	8,790,073	141,225,990.26	الاستثمار
29,745	24,967,348	792,015,960.05	السعودي الفرنسي
63,441	261,555,781	6,047,651,214.74	ساب
32,605	31,150,231	626,449,945.04	العربي
50,913	74,884,416	2,211,633,142.70	سامبا
272,553	230,118,015	16,194,856,996.90	الراجحي
91,020	92,923,286	2,380,481,983.57	البلاد
348,586	800,582,596	12,974,079,625.96	الإنماء
112,434	113,272,248	4,677,890,023.65	الأهلي
108,955	104,215,453	2,351,617,040.64	أملاك
1,360,854.00	2,268,677,560.00	56,170,301,070.99	<b>الإجمالي</b>
الصفقات المنفذة	الاسهم المتداولة	قيمة الاسهم المتداولة	الاستثمار والتمويل
164,838	170,167,778	3,157,520,552.76	متطورة
170,057	171,485,370	2,666,552,311.06	عسير
231,738	133,662,722	5,014,905,142.75	الباحة
46,289	61,737,974	489,561,933.55	لمملكة
612,922	537,053,844	11,328,539,940.12	<b>الإجمالي</b>
الصفقات المنفذة	الاسهم المتداولة	قيمة الاسهم المتداولة	التأمين
40,622	10,795,756	895,581,661.40	التعاونية
145,875	134,975,298	3,221,827,347.93	جزيرة تكافل
336,607	392,159,980	7,732,131,706.04	ملاذ للتأمين
211,211	189,655,981	4,469,095,390.86	هدغف للتأمين
82,860	86,102,463	1,905,225,696.13	أليانز إس إف
201,330	182,089,197	4,490,579,771.48	سلامة
62,893	61,209,433	1,328,378,622.74	ولاء
89,058	77,947,945	1,814,081,417.40	الدرع العربي
102,316	80,383,388	2,267,365,465.37	ساب للتكافل
93,632	99,630,752	1,877,403,174.14	ساكو
0	0	0.00	وفا للتأمين *
121,028	92,287,738	1,854,636,918.48	إتحاد الخليج الأهلية
63,977	40,354,731	1,394,850,546.30	الأهلي للتكافل
71,923	68,937,983	1,053,771,167.90	الأهلية ***
82,833	49,653,115	2,452,296,695.85	أسيج
79,823	98,386,975	1,729,314,787.88	التأمين العربية
60,442	67,099,195	1,519,994,251.18	الإتحاد التجاري
101,543	119,515,336	1,834,747,277.08	الصقر للتأمين
80,759	116,903,478	1,752,794,458.10	المتحدة للتأمين
155,609	197,856,573	2,688,530,270.56	الإعادة السعودية
39,605	8,444,033	1,027,012,198.80	بونا العربية
57,842	21,850,469	1,787,503,474.80	تكافل الراجحي
50,086	41,818,047	1,337,558,773.65	نشب
48,327	32,399,506	1,189,425,539.75	أكسا التعاونية
184,768	163,461,772	4,042,195,932.39	الخليجية العامة
102,919	81,066,877	2,119,117,774.40	بروج للتأمين
94,442	81,454,233	2,019,470,659.83	العالمية
136,274	113,908,921	2,123,127,441.30	سوليدريز تكافل
156,969	76,771,550	3,785,751,674.55	الوطنية
505,407	402,568,525	14,498,954,269.30	أمانة للتأمين
174,383	114,650,395	4,044,407,977.05	عناية
116,276	105,430,989	2,447,471,882.83	الإنماء طوكيو م
3,851,639	3,409,770,634	86,704,604,225.47	<b>الإجمالي</b>

## إحصائيات السوق - الربع الرابع 2020م

الصفقات المنفذة	الاسهم المتداولة	قيمة الاسهم المتداولة	التطبيقات وخدمات التقنية
76,605	28,682,379	2,335,569,768.30	ام أي اس
273,145	92,149,708	7,950,681,115.90	حز العرب**
349,750	120,832,087	10,286,250,884	<b>الإجمالي</b>
الصفقات المنفذة	الاسهم المتداولة	قيمة الاسهم المتداولة	الاتصالات
82,635	44,301,487	4,666,365,870.50	اس تي سي
142,194	194,464,165	5,796,016,523.35	إتحاد اتصالات
329,893	731,306,686	9,761,542,601.24	زين السعودية
0	0	0.00	عذيب للاتصالات*
554,722	970,072,338	20,223,924,995.09	<b>إجمالي القطاع</b>
الصفقات المنفذة	الاسهم المتداولة	قيمة الاسهم المتداولة	المرافق العامة
50,497	40,695,485	1,254,607,107.30	الغاز
215,426	407,790,196	8,300,333,732.74	كهرباء السعودية
265,923	448,485,681	9,554,940,840.04	<b>الإجمالي</b>
الصفقات المنفذة	الاسهم المتداولة	قيمة الاسهم المتداولة	المناقص العقارية المتداولة
37,640	43,081,358	369,816,714.87	الرياض ريت
95,350	101,420,531	2,231,755,323.72	الجزيرة ريت
56,271	69,331,037	562,362,670.88	جدوى ريت الحرمين
28,327	26,016,541	342,040,753.16	تعليم ريت
39,760	95,689,028	920,117,822.10	المعذر ريت
31,478	41,273,147	386,469,311.11	مشاركة ريت
19,434	13,196,046	121,456,088.21	ملكية ريت
44,869	82,242,222	680,384,144.39	مشاعر ريت
20,659	15,490,411	141,692,238.67	الأهلي ريت 1
27,877	24,165,375	264,716,521.64	درابة ريت
30,395	19,935,055	191,130,306.35	الراجحي ريت
16,694	15,613,586	211,444,010.08	جدوى ريت السعودية
15,575	7,887,186	73,876,810.76	سدكو كابيتال ريت
32,594	32,179,119	254,535,497.66	سويكوب وائل ريت
110,542	175,663,378	1,402,127,440.80	ميفك ريت
15,891	11,413,655	103,639,748.78	بنان ريت
20,854	17,449,769	172,075,496.08	الخبير ريت
644,210.00	792,047,444.00	8,429,640,899.26	<b>الإجمالي</b>
الصفقات المنفذة	الاسهم المتداولة	قيمة الاسهم المتداولة	إدارة وتطوير العقارات
226,661	339,938,299	5,496,936,624.42	العقارية
23,739	12,649,928	389,065,062.10	طبية
55,796	21,968,101	1,394,876,415.40	مكة
75,946	77,275,447	1,343,992,430.72	التعمير
213,385	434,428,679	4,320,500,640.79	إعمار
151,665	120,402,744	2,628,949,423.70	البحر الأحمر
122,326	130,760,361	4,309,524,628.95	جبل عمر
449,800	1,503,845,491	13,219,416,990.94	دار الأركان
80,778	106,181,204	1,321,175,376.26	مدينة المعرفة
58,492	54,246,563	1,122,994,265.12	الأندلس
69,708	51,653,052	1,303,459,301.04	المراكز
1,528,296	2,853,349,869	36,850,891,159.44	<b>الإجمالي</b>
29,552,313	26,974,355,522	733,341,987,262.81	<b>إجمالي السوق</b>

\* معلقة من التداول

\*\*\* إلغاء إدراج

\*\* انتقلت الشركة من السوق الموازية (نمو) إلى السوق الرئيسية

## إحصائيات السوق - 2020م

الصفقات المنفذة	الاسهم المتداوله	قيمة الاسهم المتداوله	الطاقة
1,106,260	448,447,451	33,802,337,171.20	المصافي
2,051,642	1,989,395,236	66,392,276,042.25	أرامكو السعودية
640,190	935,978,742	13,464,983,613.19	نرو رانغ
503,268	486,079,547	18,279,276,528.20	البحري
270,638	104,524,833	6,273,240,006.00	الدريس
<b>4,571,998</b>	<b>3,964,425,809</b>	<b>138,212,113,360.84</b>	<b>الإجمالي</b>
الصفقات المنفذة	الاسهم المتداوله	قيمة الاسهم المتداوله	المواد الاساسية
401,089	537,458,101	5,869,230,997.02	تكوين
390,243	420,751,081	7,441,366,140.80	فيكو
200,410	135,078,503	4,069,768,449.66	بي سي أي
326,547	195,370,756	7,533,533,428.45	بغادن
189,747	104,677,912	2,970,827,343.92	أسلاك
356,593	287,724,875	6,181,911,310.44	اليمامة للحديد
254,070	178,960,159	3,893,247,433.30	أنابيب السعودية
908,925	1,539,994,992	16,923,967,043.18	كيماونول
102,821	60,274,456	1,561,531,248.84	يتروكيم
961,297	2,581,844,866	300,316,497,798.60	سايت
209,484	77,287,935	5,824,317,854.90	سافكو
639,667	1,135,613,493	13,698,041,104.98	التصنيع
324,708	281,379,727	5,521,960,523.04	جيسكو
334,185	215,633,286	5,738,619,587.52	زجاج
323,022	243,103,038	9,725,929,662.78	للحبن
587,224	327,796,026	16,385,072,161.95	فيكو
559,128	691,831,041	11,007,656,367.02	أنابيب
387,709	301,475,703	8,207,378,155.76	نماء للكماويات
526,846	393,054,874	11,393,995,203.87	معدنية
264,567	214,279,028	4,185,069,552.12	الزامل للصناعة
317,400	255,760,410	5,490,759,918.25	المجموعة السعودية
279,808	136,639,360	7,122,399,062.85	بنساب
593,518	449,065,055	13,432,222,778.08	صناعة الورق
560,653	897,113,450	14,081,228,389.26	سكيم العالمية
254,368	101,159,531	5,210,788,912.35	المتقدمة
904,093	2,135,771,748	22,386,116,504.96	كيان السعودية
392,615	515,948,757	6,793,180,772.62	أسمنت حائل
431,092	624,242,751	8,262,903,117.16	أسمنت نجران
357,341	361,691,770	6,780,827,657.62	أسمنت المدينة
329,916	517,086,998	5,709,383,807.47	أسمنت الشمالية
460,568	412,968,416	9,525,665,592.04	أسمنت ام القرى
284,832	106,825,131	7,082,611,917.65	الواحة
382,247	120,671,264	8,269,171,977.10	الكثري
222,027	160,061,655	4,689,520,173.03	أسمنت العربية
210,205	204,105,145	4,755,474,349.40	أسمنت اليمامة
281,077	116,872,325	6,447,611,493.60	أسمنت السعودية
178,057	51,303,515	3,159,162,584.50	أسمنت القصيم
171,765	64,691,628	3,860,204,147.60	أسمنت الجنوب
265,692	177,345,232	5,465,660,584.52	أسمنت بنوع
155,960	92,748,098	2,903,807,621.50	أسمنت الشرقية
241,939	285,781,810	3,918,753,504.21	أسمنت تبوك
547,857	846,936,345	8,568,490,798.47	أسمنت الجوف
<b>16,071,312</b>	<b>18,558,380,246</b>	<b>612,165,867,032.39</b>	<b>الإجمالي</b>
الصفقات المنفذة	الاسهم المتداوله	قيمة الاسهم المتداوله	السلع الراسمالية
226,744	158,141,887	3,388,038,541.04	أسترا الصناعية
258,987	245,312,291	4,072,148,361.86	يوان
323,443	260,361,962	5,373,208,284.95	الصناعات الكهربائية
0	0	0.00	الخصري*
370,556	181,163,876	6,720,927,305.52	الخزف السعودي
1,052,405	936,446,735	22,069,577,486.26	الكابلات السعودية
362,615	488,731,871	7,113,637,563.97	أبان
371,469	314,441,227	6,036,289,078.27	أمانتيت
218,176	147,874,609	4,052,987,020.91	الباطين
324,169	123,710,740	8,272,603,868.00	الفخارية
464,782	548,651,720	7,263,979,916.85	مسك
580,603	183,305,750	15,412,889,986.50	مادرات
322,628	105,977,720	9,156,779,663.90	نعمران**
<b>4,876,577</b>	<b>3,694,120,388</b>	<b>98,933,067,078.03</b>	<b>الإجمالي</b>
الصفقات المنفذة	الاسهم المتداوله	قيمة الاسهم المتداوله	الخدمات التجارية والمهنية
348,188	128,604,735	9,042,448,053.20	مهارة
42,798	5,197,398	1,236,213,410.20	الصمغاني**
436,514	409,748,518	8,343,999,041.47	طباعة وتغليف
283,378	73,378,914	5,894,599,405.70	التموين
<b>1,110,878</b>	<b>616,929,565</b>	<b>24,517,259,910.57</b>	<b>الإجمالي</b>
الصفقات المنفذة	الاسهم المتداوله	قيمة الاسهم المتداوله	النقل
301,279	240,605,304	5,680,083,628.57	سيسكو
382,011	269,239,672	7,844,983,102.15	الخدمات الأرضية
367,874	432,179,280	6,850,999,698.12	سانكو
474,349	340,964,620	10,312,860,773.21	باتك
276,805	154,494,568	5,145,843,422.44	يدجت السعودية
<b>1,802,318</b>	<b>1,437,483,444</b>	<b>35,834,770,624.49</b>	<b>الإجمالي</b>
الصفقات المنفذة	الاسهم المتداوله	قيمة الاسهم المتداوله	السلع طويلة الاجل
759,036	219,339,156	15,498,393,516.54	نسيج
385,309	554,266,144	6,351,470,514.00	صدق
229,017	225,449,019	3,047,711,810.66	العبداللطيف
596,647	606,978,295	11,227,064,338.64	لأزوردي
161,777	61,002,964	3,679,319,542.95	الأصيل
293,055	292,539,005	4,711,110,897.47	مجموعة فينحي
<b>2,424,841</b>	<b>1,959,574,583</b>	<b>44,515,070,620.26</b>	<b>الإجمالي</b>
الصفقات المنفذة	الاسهم المتداوله	قيمة الاسهم المتداوله	الخدمات الاستهلاكية
1,392,226	2,106,918,913	35,999,352,634.10	سرا
490,557	463,943,741	8,052,604,527.39	مجموعة الحكر
339,631	115,667,004	7,158,171,790.45	وقت اللياقة
216,479	133,759,111	3,673,808,157.65	ذور
544,822	282,905,675	12,010,020,776.66	شمس
392,635	384,524,088	8,178,232,924.52	الخليج للتدريب
257,723	100,514,647	4,350,734,832.25	الوطنية للتعليم
282,541	137,758,340	5,294,969,474.20	عطاء
160,146	51,940,777	2,564,788,129.15	هرفي للأغذية
550,203	450,848,680	11,835,802,824.05	ريدان
<b>4,626,963.00</b>	<b>4,228,780,976.00</b>	<b>99,118,486,070.42</b>	<b>الإجمالي</b>

## إحصائيات السوق - 2020م

الصفقات المنفذة	الاسهم المتداولة	قيمة الاسهم المتداولة	الإعلام والترفيه
1,024,248	580,297,948	25,169,829,746.75	تهامة
222,037	85,458,681	6,011,695,148.60	الأيضاح والتسويق
1,246,285	665,756,629	31,181,524,895.35	<b>الإجمالي</b>
الصفقات المنفذة	الاسهم المتداولة	قيمة الاسهم المتداولة	تجزئة السلع الكمالية
531,568	596,397,313	8,248,124,387.23	شاكز
358,280	132,166,173	7,919,095,827.80	إكسترا
302,510	127,653,502	6,307,703,504.35	ساكو
235,129	162,008,918	4,733,185,575.20	ساسكو
327,426	134,330,222	8,787,194,332.85	باعظيم
339,424	44,618,749	6,837,892,377.80	رررر
670,992	466,300,784	16,455,910,410.86	نومعطي
451,980	353,363,942	7,215,769,559.24	لذكر
3,217,309	2,016,839,603	66,504,875,975.33	<b>الإجمالي</b>
الصفقات المنفذة	الاسهم المتداولة	قيمة الاسهم المتداولة	تجزئة الأغذية
221,194	43,614,180	4,705,086,657.50	أسواق ع العثيم
461,157	338,789,185	9,044,007,641.33	أسواق المزرعة
645,270	259,645,120	16,234,996,038.80	أنعام القابضة
0	0	0.00	تمار*
178,026	37,787,248	4,672,482,197.20	بن داود
1,505,647	679,835,733	34,656,572,534.83	<b>الإجمالي</b>
الصفقات المنفذة	الاسهم المتداولة	قيمة الاسهم المتداولة	إنتاج الأغذية
286,319	177,857,408	7,465,161,379.20	مجموعة صاقولا
781,219	227,498,012	19,988,256,833.38	وقرة
100,808	11,610,262	1,898,459,125.20	سدافكو
338,205	158,287,402	8,193,382,507.75	المراعي
194,610	50,779,077	3,002,495,896.80	حلوانتي إخوان
312,140	206,637,918	5,806,584,632.67	نادك
531,878	554,077,308	9,078,364,451.27	جاكو
688,222	494,757,226	13,300,800,983.23	نيوك الزراعية
1,627,773	1,112,477,586	46,025,366,923.60	الأسماك
892,926	313,621,438	23,766,246,407.55	الشرفية للتنمية
311,744	186,066,921	6,052,671,453.54	الجوف
342,459	441,815,444	6,373,158,372.06	خازادكو
6,408,303	3,935,486,002	150,950,948,966.25	<b>الإجمالي</b>
الصفقات المنفذة	الاسهم المتداولة	قيمة الاسهم المتداولة	الرعاية الصحية
313,172	262,052,822	7,989,071,490.96	الكيميائية
162,367	33,911,891	3,513,754,868.40	المواساة
210,768	115,209,405	4,989,852,971.05	دله الصحية
229,854	95,833,579	4,238,949,114.60	رعاية
289,838	246,729,746	6,040,069,909.58	الحمداني
224,138	124,162,964	4,000,396,146.59	المستشفى السعودي الألماني
412,945	186,611,565	14,077,560,646.40	سليمان الحبيب
1,843,082	1,064,511,972	44,849,655,147.58	<b>الإجمالي</b>
الصفقات المنفذة	الاسهم المتداولة	قيمة الاسهم المتداولة	الاحوية
241,023	163,872,663	5,704,170,954.36	الدوائية
241,023	163,872,663	5,704,170,954.36	<b>الإجمالي</b>
الصفقات المنفذة	الاسهم المتداولة	قيمة الاسهم المتداولة	البنوك
300,603	505,567,336	9,141,495,899.07	الرياض
681,261	1,541,909,710	19,750,526,659.60	الجزيرة
31,879	43,291,474	624,573,267.08	الإستثمار
178,339	211,103,139	6,403,769,996.57	السعودي الفرنسي
256,420	551,660,079	13,211,872,246.98	ساب
188,389	186,329,986	3,861,107,787.64	العربي
266,519	385,095,876	9,873,345,613.05	سامبا
1,288,075	1,376,374,016	83,512,127,054.80	الراجحي
341,051	330,409,091	7,780,379,856.74	البلاد
1,703,757	4,058,700,288	64,426,293,716.75	الإئماء
490,577	560,451,111	21,661,092,238.65	الأهلي
339,819	343,205,865	7,504,230,730.82	أملاك
6,066,689	10,094,097,971	247,750,815,067.75	<b>الإجمالي</b>
الصفقات المنفذة	الاسهم المتداولة	قيمة الاسهم المتداولة	الاستثمار والتمويل
354,002	410,974,631	6,629,358,595.26	متطورة
386,206	439,777,936	5,722,750,221.57	عسير
494,147	342,439,367	9,608,511,190.05	الباحة
127,984	192,752,979	1,459,646,508.17	المملكة
1,362,339	1,385,944,913	23,420,266,515.05	<b>الإجمالي</b>
الصفقات المنفذة	الاسهم المتداولة	قيمة الاسهم المتداولة	التأمين
186,575	65,362,798	4,893,701,486.40	التعاونية
77,120	43,599,474	847,938,218.84	متلاف، إيه أي جي العربي***
333,823	321,386,650	6,770,059,748.87	جزيرة تكافل
611,931	749,881,474	12,581,852,331.97	ملاذ للتأمين
582,835	553,047,585	12,650,048,913.32	ميدغف للتأمين
264,868	270,977,922	5,193,865,711.24	أليانز إس إف
342,333	323,598,299	6,693,932,824.82	سلامة
254,890	242,214,310	4,400,104,237.65	ولاء
212,021	201,365,733	3,959,832,961.20	الدع العربي
294,237	232,664,091	5,637,346,890.69	ساب للتكافل
231,940	279,064,930	4,174,574,234.67	سايكو
0	0	0.00	وفا للتأمين*
246,011	212,171,638	3,598,887,505.59	إتحاد الخليج الأهلية
194,894	128,898,011	3,844,719,335.63	الأهلي للتكافل
188,262	206,201,510	2,556,023,897.33	الأهلية***
226,796	131,998,727	5,328,328,035.47	أسبح
225,101	281,453,775	4,333,802,601.63	التأمين العربية
152,250	170,714,148	3,157,650,403.24	الإتحاد التجاري
234,205	274,011,384	3,590,625,534.45	الصفر للتأمين
240,114	348,093,415	4,204,652,823.31	المتحدة للتأمين
330,852	497,895,278	5,496,363,056.70	الإعانة السعودية
161,830	45,972,547	5,010,578,221.00	يونيا العربية
203,170	78,242,860	5,451,969,191.50	تكافل الراجحي
179,118	142,423,323	3,832,885,158.78	نشب
164,253	97,781,720	3,328,427,745.24	اكسا التعاونية
305,403	319,693,133	6,159,184,164.35	الخليجية العامة
235,437	192,511,881	4,389,584,279.09	بروج للتأمين
279,659	257,301,097	5,201,504,266.87	العالمية
336,277	315,551,502	4,892,168,228.75	سوليدرتي تكافل
441,164	243,874,875	8,638,379,347.56	الوطنية
797,731	733,821,299	20,160,565,879.01	أمانة للتأمين
423,247	290,951,737	8,316,986,396.15	عناية
353,834	333,909,525	5,743,511,621.38	الإئماء طوكيو م
9,312,181	8,586,636,651	185,040,055,252.70	<b>الإجمالي</b>

## إحصائيات السوق - 2020م

الصفقات المنفذة	الاسهم المتداولة	قيمة الاسهم المتداولة	التطبيقات وخدمات التقنية
206,989	94,703,986	5,387,824,735.20	ام أي اس
721,356	334,764,718	18,763,718,530.25	حزب العرب**
928,345	429,468,704	24,151,543,265	<b>الإجمالي</b>
الصفقات المنفذة	الاسهم المتداولة	قيمة الاسهم المتداولة	الاتصالات
469,321	250,574,980	23,926,855,998.90	اس تي سي
476,801	604,038,914	16,563,355,358.15	إتحاد اتصالات
875,244	1,773,699,960	22,083,618,655.25	زين السعودية
0	0	0.00	عذيب للاتصالات*
1,821,366	2,628,313,854	62,573,830,012.30	<b>إجمالي القطاع</b>
الصفقات المنفذة	الاسهم المتداولة	قيمة الاسهم المتداولة	المرافق العامة
149,877	97,206,024	2,933,461,797.05	الغاز
607,691	982,891,267	17,664,957,019.84	كهرباء السعودية
757,568	1,080,097,291	20,598,418,816.89	<b>الإجمالي</b>
الصفقات المنفذة	الاسهم المتداولة	قيمة الاسهم المتداولة	المناقص العقارية المتداولة
112,210	126,906,976	1,067,435,322.45	الرياض ريت
198,475	240,064,739	4,255,939,639.21	الجزيرة ريت
148,982	198,523,643	1,469,146,029.91	جدوى ريت الحرمين
61,900	68,621,020	845,711,958.72	تعليم ريت
82,885	148,852,193	1,361,902,705.00	المعذر ريت
95,654	132,910,570	1,170,093,609.32	مشاركة ريت
57,912	40,246,107	363,408,275.38	ملكية ريت
84,937	121,284,949	988,175,194.90	مشاعر ريت
61,539	49,890,170	455,073,289.03	الأهلي ريت 1
92,999	90,828,977	929,359,280.29	درابة ريت
111,422	74,256,842	696,594,237.94	الراجحي ريت
61,701	66,468,640	811,108,429.90	جدوى ريت السعودية
49,845	26,470,477	240,819,931.54	سدكو كابيتال ريت
89,861	97,079,789	701,814,744.75	سويكوب وابل ريت
294,235	461,351,916	3,469,252,327.61	ميفك ريت
40,593	29,108,707	264,856,151.10	بنان ريت
83,792	73,381,081	692,062,918.07	الخبر ريت
1,728,942	2,046,246,796	19,782,754,045.12	<b>الإجمالي</b>
الصفقات المنفذة	الاسهم المتداولة	قيمة الاسهم المتداولة	إدارة وتطوير العقارات
350,851	503,652,422	7,758,110,818.92	العقارية
88,951	46,653,435	1,384,645,368.22	طبية
224,597	102,256,488	6,369,486,489.10	مكة
255,456	312,043,567	4,870,336,085.56	التعمير
542,922	1,032,017,987	9,346,007,800.92	إعمار
303,950	252,286,614	4,565,127,526.60	البحر الأحمر
442,850	550,851,520	16,088,777,376.57	جبل عمر
1,767,131	6,448,563,166	52,931,287,706.30	دار الأركان
247,280	370,685,955	4,017,858,523.28	مدينة المعرفة
202,474	189,770,010	3,338,349,730.62	الأندلس
335,901	278,150,105	6,667,520,921.36	المراكز
4,762,363	10,086,931,269	117,337,508,347.45	<b>الإجمالي</b>
76,686,329	79,323,735,062	2,087,799,574,493.41	<b>إجمالي السوق</b>

\* معلقة من التداول

\*\*\* إلغاء إدراج

\*\* انتقلت الشركة من السوق الموازية (نمو) إلى السوق الرئيسية



## القيمة السوقية للأسهم المصدرة كما في 2020/12/31م

النسبة السوق	النسبة للقطاع	القيمة السوقية بالريال	سعر الاغلاق	عدد الاسهم المصدرة	الطاقة
0.02	0.02	1,578,000,000.00	105.20	15,000,000	المصافي
76.91	99.52	7,000,000,000,000.00	35.00	200,000,000,000	أرامكو السعودية
0.13	0.17	12,106,320,000.00	13.82	876,000,000	بنو رابع
0.18	0.23	15,966,562,500.00	40.55	393,750,000	البحري
0.04	0.06	3,894,000,000.00	64.90	60,000,000	الدريس
<b>77.28</b>	<b>100.00</b>	<b>7,033,544,882,500.00</b>	<b>-</b>	<b>201,344,750,000</b>	<b>الإجمالي</b>
النسبة السوق	النسبة للقطاع	القيمة السوقية بالريال	سعر الاغلاق	عدد الاسهم المصدرة	المواد الاساسية
0.01	0.22	1,330,000,000.00	14.00	95,000,000	تكوين
0.01	0.16	966,000,000.00	19.32	50,000,000	ميكو
0.01	0.15	917,125,000.00	33.35	27,500,000	بي سي أي
0.55	8.38	49,838,941,413.00	40.50	1,230,591,146	معاذن
0.01	0.21	1,221,480,000.00	34.80	35,100,000	أسلاك
0.02	0.25	1,506,220,000.00	29.65	50,800,000	اليمامة للحديد
0.02	0.24	1,420,350,000.00	27.85	51,000,000	أنابيب السعودية
0.02	0.26	1,555,740,000.00	12.90	120,600,000	كيمانول
0.18	2.68	15,960,000,000.00	33.25	480,000,000	بناروكيم
3.34	51.16	304,200,000,000.00	101.40	3,000,000,000	سابك
0.37	5.65	33,583,333,279.60	80.60	416,666,666	سافكو
0.10	1.54	9,150,745,790.88	13.68	668,914,166	التنصيع
0.01	0.15	885,083,342.65	27.95	31,666,667	جيسكو
0.01	0.15	899,815,000.00	27.35	32,900,000	زجاج
0.04	0.55	3,255,860,000.00	47.05	69,200,000	اللدائن
0.01	0.12	688,850,000.00	59.90	11,500,000	فيلكو
0.01	0.12	717,600,000.00	17.94	40,000,000	أنابيب
0.01	0.13	783,216,000.00	33.30	23,520,000	نماء للكمبيوترات
0.01	0.16	944,566,190.40	33.60	28,112,089	معدنية
0.01	0.21	1,245,600,000.00	20.76	60,000,000	الإرامل للصناعة
0.14	2.07	12,330,000,000.00	27.40	450,000,000	المجموعة السعودية
0.39	6.04	35,943,750,000.00	63.90	562,500,000	ينساب
0.01	0.21	1,240,320,000.00	64.60	19,200,000	صناعة الورق
0.14	2.14	12,701,333,310.24	17.32	733,333,332	سكيم العالمية
0.16	2.44	14,503,717,800.00	67.00	216,473,400	المتقدمة
0.24	3.61	21,450,000,000.00	14.30	1,500,000,000	كيتان السعودية
0.02	0.28	1,636,888,000.00	16.72	97,900,000	أسمنت حال
0.03	0.52	3,100,800,000.00	18.24	170,000,000	أسمنت نجران
0.04	0.60	3,584,000,000.00	25.60	140,000,000	أسمنت المدينة
0.02	0.37	2,188,800,000.00	12.16	180,000,000	أسمنت الشمالية
0.02	0.29	1,724,250,000.00	31.35	55,000,000	أسمنت ام القرى
0.01	0.20	1,188,000,000.00	79.20	15,000,000	الواحة
0.01	0.13	767,645,424.00	84.90	9,041,760	الكثري
0.04	0.62	3,685,000,000.00	36.85	100,000,000	أسمنت العربية
0.07	1.01	5,983,875,000.00	29.55	202,500,000	أسمنت اليمامة
0.10	1.58	9,409,500,000.00	61.50	153,000,000	أسمنت السعودية
0.08	1.23	7,290,000,000.00	81.00	90,000,000	أسمنت الفصيم
0.13	1.98	11,802,000,000.00	84.30	140,000,000	أسمنت الجنوب
0.07	1.07	6,386,625,000.00	40.55	157,500,000	أسمنت ينبع
0.04	0.60	3,538,900,000.00	41.15	86,000,000	أسمنت الشرقية
0.02	0.26	1,533,600,000.00	17.04	90,000,000	أسمنت تبوك
0.02	0.27	1,595,880,000.00	11.16	143,000,000	أسمنت الجوف
<b>6.53</b>	<b>100.00</b>	<b>594,655,410,550.77</b>	<b>-</b>	<b>11,833,519,226</b>	<b>الإجمالي</b>
النسبة السوق	النسبة للقطاع	القيمة السوقية بالريال	سعر الاغلاق	عدد الاسهم المصدرة	السلع الرأسمالية
0.02	12.97	2,056,000,000.00	25.70	80,000,000	أسرار الصناعية
0.02	9.40	1,490,400,000.00	24.84	60,000,000	يوان
0.01	7.30	1,156,500,000.00	25.70	45,000,000	المصناعات الكهربائية
0.00	1.90	300,660,937.50	5.39	55,781,250	*الاضربي
0.03	18.15	2,877,000,000.00	47.95	60,000,000	الزرف السعودي
0.01	6.77	1,072,826,828.50	29.75	36,061,406	الكابلات السعودية
0.02	9.21	1,459,894,966.20	19.80	73,732,069	أبيان
0.01	4.40	697,600,000.00	21.80	32,000,000	أهياتيت
0.01	8.51	1,349,281,024.80	31.65	42,631,312	النيابطين
0.02	9.37	1,485,000,000.00	99.00	15,000,000	الفخارية
0.01	3.89	616,800,000.00	15.42	40,000,000	مسك
0.01	4.56	723,168,000.00	111.60	6,480,000	مطاردات
0.01	3.58	567,600,000.00	94.60	6,000,000	العمران
<b>0.17</b>	<b>100.00</b>	<b>15,852,731,757.00</b>	<b>-</b>	<b>552,686,037</b>	<b>الإجمالي</b>
النسبة السوق	النسبة للقطاع	القيمة السوقية بالريال	سعر الاغلاق	عدد الاسهم المصدرة	الخدمات التجارية والمهنية
0.03	25.31	2,831,250,000.00	75.50	37,500,000	مهارة
0.01	4.97	555,500,000.00	222.20	2,500,000	الضمعي
0.02	13.20	1,476,000,000.00	24.60	60,000,000	طباعة وتغليف
0.07	56.52	6,322,200,000.00	77.10	82,000,000	النفوين
<b>0.12</b>	<b>100.00</b>	<b>11,184,950,000.00</b>	<b>-</b>	<b>182,000,000</b>	<b>الإجمالي</b>
النسبة السوق	النسبة للقطاع	القيمة السوقية بالريال	سعر الاغلاق	عدد الاسهم المصدرة	النقل
0.03	18.02	2,643,840,000.00	32.40	81,600,000	سيسكو
0.07	41.13	6,034,800,000.00	32.10	188,000,000	الخدمات الأرضية
0.02	15.28	2,242,500,000.00	17.94	125,000,000	سابكو
0.01	7.14	1,047,000,000.00	34.90	30,000,000	بانك
0.03	18.43	2,704,333,384.00	38.00	71,166,668	دبجت السعودية
<b>0.16</b>	<b>100.00</b>	<b>14,672,473,384.00</b>	<b>-</b>	<b>495,766,668</b>	<b>الإجمالي</b>
النسبة السوق	النسبة للقطاع	القيمة السوقية بالريال	سعر الاغلاق	عدد الاسهم المصدرة	السلع طويلة الاجل
0.01	9.23	610,156,899.00	99.00	6,163,201	لنسيج
0.01	8.60	568,000,000.00	14.20	40,000,000	صدق
0.01	18.81	1,243,125,000.00	15.30	81,250,000	العبد اللطيف
0.01	13.15	868,600,000.00	20.20	43,000,000	الأوردي
0.03	35.41	2,340,000,000.00	78.00	30,000,000	الأصيل
0.01	14.80	977,900,000.00	17.78	55,000,000	مجموعة قتيبي
<b>0.07</b>	<b>100.00</b>	<b>6,607,781,899.00</b>	<b>-</b>	<b>255,413,201</b>	<b>الإجمالي</b>

## القيمة السوقية للأسهم المصدرة كما في 2020/12/31م

النسبة السوقية	النسبة القطاع	القيمة السوقية بالريال	سعر الاعلاق	عدد الاسهم المصدرة	الخدمات الاستهلاكية
0.06	23.96	5,694,000,000.00	18.98	300,000,000	سوا
0.01	4.90	1,164,900,000.00	21.18	55,000,000	مجموعة الذكر
0.04	17.04	4,049,233,805.30	77.30	52,383,361	وقت اللياقة
0.03	12.06	2,865,000,000.00	28.65	100,000,000	جور
0.01	2.35	558,250,000.00	55.00	10,150,000	شمس
0.01	4.25	1,010,700,000.00	22.46	45,000,000	الخليج للتدريب
0.02	9.45	2,244,600,000.00	52.20	43,000,000	وطنية للتعليم
0.02	6.65	1,580,000,000.00	39.50	40,000,000	عطاء
0.04	16.22	3,854,928,000.00	59.60	64,680,000	هرفي للأغذية
0.01	3.12	742,500,000.00	33.00	22,500,000	ريدان
<b>0.26</b>	<b>100.00</b>	<b>23,764,111,805.30</b>	<b>-</b>	<b>732,713,361.00</b>	<b>الإجمالي</b>
النسبة للسوق	النسبة القطاع	القيمة السوقية بالريال	سعر الاعلاق	عدد الاسهم المصدرة	الإعلام والترفيه
0.01	12.61	906,500,000.00	51.80	17,500,000	ناهة
0.07	87.39	6,280,000,000.00	78.50	80,000,000	الأبحاث والتسويق
<b>0.08</b>	<b>100.00</b>	<b>7,186,500,000.00</b>	<b>-</b>	<b>97,500,000</b>	<b>الإجمالي</b>
النسبة للسوق	النسبة القطاع	القيمة السوقية بالريال	سعر الاعلاق	عدد الاسهم المصدرة	تجزئة السلع الكمالية
0.01	2.71	1,015,560,000.00	16.12	63,000,000	شاكر
0.06	13.83	5,190,000,000.00	86.50	60,000,000	إكسترا
0.02	5.58	2,095,200,000.00	58.20	36,000,000	ساكو
0.02	4.93	1,848,000,000.00	30.80	60,000,000	ساسكو
0.01	2.43	913,275,000.00	90.20	10,125,000	بانعظيم
0.23	55.46	20,808,000,000.00	173.40	120,000,000	جزير
0.01	2.85	1,070,000,000.00	53.50	20,000,000	أبو معطي
0.05	12.20	4,578,000,000.00	21.80	210,000,000	الذكر
<b>0.41</b>	<b>100.00</b>	<b>37,518,035,000.00</b>	<b>-</b>	<b>579,125,000</b>	<b>الإجمالي</b>
النسبة للسوق	النسبة القطاع	القيمة السوقية بالريال	سعر الاعلاق	عدد الاسهم المصدرة	تجزئة الأغذية
0.12	40.58	11,052,000,000.00	122.80	90,000,000	أسواق ع العنيم
0.02	5.30	1,444,500,000.00	32.10	45,000,000	أسواق المزرعة
0.01	3.55	966,000,000.00	92.00	10,500,000	أنعام القابضة
0.00	0.63	172,000,000.00	17.20	10,000,000	نمار *
0.15	49.94	13,601,700,000.00	119.00	114,300,000	بن داود
<b>0.30</b>	<b>100.00</b>	<b>27,236,200,000.00</b>	<b>-</b>	<b>269,800,000</b>	<b>الإجمالي</b>
النسبة للسوق	النسبة للقطاع	القيمة السوقية بالريال	سعر الاعلاق	عدد الاسهم المصدرة	إنتاج الأغذية
0.25	23.51	22,694,179,070.00	42.50	533,980,684	مجموعة صافولا
0.01	1.23	1,188,423,390.00	154.00	7,717,035	وفرة
0.06	5.89	5,687,500,000.00	175.00	32,500,000	سدافكو
0.60	56.88	54,900,000,000.00	54.90	1,000,000,000	المراعي
0.03	2.91	2,809,714,426.20	89.40	31,428,573	حلواني إخوان
0.03	3.14	3,028,872,000.00	29.80	101,640,000	ناتك
0.01	0.60	580,800,000.00	19.36	30,000,000	جاكو
0.01	0.81	783,325,080.00	32.40	24,176,700	تيوك الزراعية
0.02	2.28	2,196,000,000.00	54.90	40,000,000	الأسماك
0.01	0.74	710,250,000.00	94.70	7,500,000	الشرقية للتنمية
0.01	1.14	1,101,000,000.00	36.70	30,000,000	الجوف
0.01	0.86	832,000,000.00	16.64	50,000,000	جزارادكو
<b>1.06</b>	<b>100.00</b>	<b>96,512,063,966</b>	<b>-</b>	<b>1,888,942,992</b>	<b>الإجمالي</b>
النسبة للسوق	النسبة للقطاع	القيمة السوقية بالريال	سعر الاعلاق	عدد الاسهم المصدرة	الرعاية الصحية
0.03	4.31	2,946,984,000.00	34.95	84,320,000	الكيميائية
0.15	20.20	13,800,000,000.00	138.00	100,000,000	المواساة
0.05	6.36	4,342,500,000.00	48.25	90,000,000	دله الصحية
0.03	3.51	2,394,990,000.00	53.40	44,850,000	رعاية
0.04	5.08	3,468,000,000.00	28.90	120,000,000	الخصادي
0.04	4.72	3,226,002,000.00	35.05	92,040,000	المستشفى السعودي الألماني
0.42	55.83	38,150,000,000.00	109.00	350,000,000	سليمان الحبيب
<b>0.75</b>	<b>100.00</b>	<b>68,328,476,000</b>	<b>-</b>	<b>881,210,000</b>	<b>الإجمالي</b>
النسبة للسوق	النسبة للقطاع	القيمة السوقية بالريال	سعر الاعلاق	عدد الاسهم المصدرة	الادوية
0.05	100.00	4,704,000,000.00	39.20	120,000,000	الدوائية
<b>0.05</b>	<b>100.00</b>	<b>4,704,000,000</b>	<b>-</b>	<b>120,000,000</b>	<b>الإجمالي</b>
النسبة للسوق	النسبة للقطاع	القيمة السوقية بالريال	سعر الاعلاق	عدد الاسهم المصدرة	البنوك
0.67	9.56	60,600,000,000.00	20.20	3,000,000,000	الرياض
0.12	1.77	11,201,200,000.00	13.66	820,000,000	الجزيرة
0.13	1.89	12,000,000,000.00	16.00	750,000,000	الاستثمار
0.42	6.01	38,089,286,477.20	31.60	1,205,357,167	السعودي الفرنسي
0.56	8.02	50,794,520,583.84	24.72	2,054,794,522	ساب
0.33	4.76	30,150,000,000.00	20.10	1,500,000,000	العربي
0.67	9.64	61,100,000,000.00	30.55	2,000,000,000	سامبا
2.02	29.04	184,000,000,000.00	73.60	2,500,000,000	الراجحي
0.23	3.36	21,262,500,000.00	28.35	750,000,000	البلاد
0.36	5.11	32,360,000,000.00	16.18	2,000,000,000	الإيمان
1.43	20.53	130,050,000,000.00	43.35	3,000,000,000	الأهلي
0.02	0.31	1,984,140,000.00	21.90	90,600,000	أملاك
<b>6.96</b>	<b>100.00</b>	<b>633,591,647,061</b>	<b>-</b>	<b>19,670,751,689</b>	<b>الإجمالي</b>
النسبة للسوق	النسبة للقطاع	القيمة السوقية بالريال	سعر الاعلاق	عدد الاسهم المصدرة	الاستثمار والتمويل
0.01	2.85	945,000,000.00	18.90	50,000,000	منظورة
0.02	6.25	2,072,777,779.60	16.40	126,388,889	عسير
0.01	2.09	692,070,000.00	39.10	17,700,000	البياحة
0.32	88.82	29,461,764,285.00	7.95	3,705,882,300	المملكة
<b>0.36</b>	<b>100.00</b>	<b>33,171,612,064.60</b>	<b>-</b>	<b>3,899,971,189</b>	<b>الإجمالي</b>

## القيمة السوقية للأسهم المصدرة كما في 2020/12/31م

النسبة السوق	النسبة القطاع	القيمة السوقية بالريال	سعر الاغلاق	عدد الاسهم المصدرة	التأمين
0.11	19.19	9,962,500,000.00	79.70	125,000,000	التعاونية
0.01	1.71	885,500,000.00	25.30	35,000,000	خزيرة تكامل
0.01	2.32	1,204,000,000.00	24.08	50,000,000	ملاذ للتأمين
0.02	3.65	1,897,600,000.00	23.72	80,000,000	ميدغلف للتأمين
0.02	2.69	1,399,200,000.00	23.32	60,000,000	أليانز إس إف
0.01	1.19	619,000,000.00	24.76	25,000,000	سلامة
0.02	2.73	1,416,902,355.52	21.92	64,639,706	ولاء
0.01	1.40	726,000,000.00	24.20	30,000,000	الدرع العربي
0.01	2.01	1,042,100,000.00	30.65	34,000,000	ساب للتكامل
0.01	1.19	618,000,000.00	20.60	30,000,000	سايكو
0.00	0.18	95,000,000.00	9.50	10,000,000	وما للتأمين *
0.01	0.90	468,128,265.60	20.40	22,947,464	إتحاد الخليج الأهلية
0.01	1.12	581,666,678.30	34.90	16,666,667	الأهلي للتكامل
0.01	1.71	885,480,000.00	62.80	14,100,000	أسج
0.01	0.96	500,320,000.00	18.88	26,500,000	التأمين العربية
0.01	1.89	983,200,000.00	24.58	40,000,000	الإتحاد التجاري
0.01	1.20	623,200,000.00	15.58	40,000,000	الاصفر للتأمين
0.01	1.32	684,000,000.00	17.10	40,000,000	المتحدة للتأمين
0.01	2.36	1,224,720,000.00	15.12	81,000,000	الإعادة السعودية
0.16	28.24	14,664,000,000.00	122.20	120,000,000	نوبا العربية
0.04	6.23	3,236,000,000.00	80.90	40,000,000	تكامل الراجحي
0.01	1.25	649,000,000.00	32.45	20,000,000	تقش
0.02	3.44	1,785,000,000.00	35.70	50,000,000	اكسا التعاونية
0.01	0.96	497,200,000.00	24.86	20,000,000	الخليجية العامة
0.01	1.49	774,000,000.00	25.80	30,000,000	بروج للتأمين
0.01	1.93	1,002,000,000.00	25.05	40,000,000	العالمية
0.00	0.85	443,500,000.00	17.74	25,000,000	سوليديتي تكافل
0.01	1.77	920,000,000.00	46.00	20,000,000	الوطنية
0.01	1.72	891,600,000.00	37.15	24,000,000	أمانة للتأمين
0.01	1.00	517,500,000.00	34.50	15,000,000	عناية
0.01	1.41	731,400,000.00	24.38	30,000,000	الإنماء طوكيو م
<b>0.57</b>	<b>100.00</b>	<b>51,927,717,299.42</b>	<b>-</b>	<b>1,258,853,837</b>	<b>الإجمالي</b>
النسبة للسوق	النسبة القطاع	القيمة السوقية بالريال	سعر الاغلاق	عدد الاسهم المصدرة	التطبيقات وخدمات التقنية
0.02	69.23	1,924,000,000.00	96.20	20,000,000	ام أي اس
0.01	30.77	855,000,000.00	85.50	10,000,000	بحر العرب
<b>0.03</b>	<b>100.00</b>	<b>2,779,000,000</b>	<b>-</b>	<b>30,000,000</b>	<b>الإجمالي</b>
النسبة للسوق	النسبة القطاع	القيمة السوقية بالريال	سعر الاغلاق	عدد الاسهم المصدرة	الاتصالات
2.33	85.99	212,000,000,000.00	106.00	2,000,000,000	اس تي سي
0.24	8.95	22,060,500,000.00	28.65	770,000,000	إتحاد إنتصالات
0.13	4.96	12,222,716,780.00	13.60	898,729,175	زين السعودية
0.00	0.10	252,753,074.00	11.06	22,852,900	عذيب للإصالات *
<b>2.71</b>	<b>100.00</b>	<b>246,535,969,854.00</b>	<b>-</b>	<b>3,691,582,075</b>	<b>الإجمالي</b>
النسبة للسوق	النسبة القطاع	القيمة السوقية بالريال	سعر الاغلاق	عدد الاسهم المصدرة	المرافق العامة
0.03	2.51	2,287,500,000.00	30.50	75,000,000	الغاز
0.98	97.49	88,748,448,259.50	21.30	4,166,593,815	كهرباء السعودية
<b>1.00</b>	<b>100.00</b>	<b>91,035,948,259.50</b>	<b>-</b>	<b>4,241,593,815</b>	<b>الإجمالي</b>
النسبة للسوق	النسبة القطاع	القيمة السوقية بالريال	سعر الاغلاق	عدد الاسهم المصدرة	الصناديق العقارية المتداولة
0.02	9.15	1,459,425,358.50	8.50	171,697,101	الرياض ريت
0.00	1.69	269,512,000.00	22.84	11,800,000	الجزيرة ريت
0.01	3.09	493,020,000.00	7.47	66,000,000	دجوي ريت الحرمين
0.01	4.12	656,880,000.00	12.88	51,000,000	تعليم ريت
0.01	3.42	546,193,000.00	8.90	61,370,000	العذر ريت
0.01	5.42	865,040,000.00	9.83	88,000,000	مشاركة ريت
0.01	3.86	616,383,300.60	9.05	68,108,652	ملكية ريت
0.01	2.87	457,920,000.00	8.00	57,240,000	مشاعر ريت
0.01	7.69	1,226,500,000.00	8.92	137,500,000	الأهلي ريت 1
0.01	7.55	1,204,078,792.00	11.20	107,507,035	حداية ريت
0.02	9.84	1,570,011,512.90	9.70	161,856,857	الراجحي ريت
0.02	13.86	2,212,000,000.00	14.00	158,000,000	دجوي ريت السعودية
0.01	3.52	561,000,000.00	9.35	60,000,000	سدكو كابيتال ريت
0.01	5.48	874,380,000.00	7.41	118,000,000	سونيكورب وال ريت
0.01	3.31	528,325,728.00	7.21	73,276,800	ميفك ريت
0.02	9.07	1,446,384,168.00	8.88	162,881,100	بنيان ريت
0.01	6.06	966,897,812.07	9.39	102,971,013	الخير ريت
<b>0.18</b>	<b>100.00</b>	<b>15,953,951,672</b>	<b>-</b>	<b>1,657,208,558</b>	<b>الإجمالي</b>
النسبة للسوق	النسبة القطاع	القيمة السوقية بالريال	سعر الاغلاق	عدد الاسهم المصدرة	إدارة وتطوير العقارات
0.04	4.27	3,628,800,000.00	15.12	240,000,000	العقارية
0.05	5.70	4,845,815,986.60	30.20	160,457,483	طيبة
0.12	12.40	10,548,239,360.00	64.00	164,816,240	مكة
0.03	3.59	3,054,222,208.86	17.18	177,777,777	التعمير
0.09	9.20	7,828,500,000.00	9.21	850,000,000	إعمار
0.01	1.57	1,333,200,000.00	22.22	60,000,000	البحر الأحمر
0.30	31.80	27,045,540,000.00	29.10	929,400,000	جبل عمر
0.10	11.00	9,352,800,000.00	8.66	1,080,000,000	دار الأركان
0.04	4.74	4,030,884,000.00	11.88	339,300,000	مدينة المعرفة
0.02	1.74	1,482,600,000.00	21.18	70,000,000	الأندلس
0.13	13.99	11,898,750,000.00	25.05	475,000,000	المراكز
<b>0.93</b>	<b>100.00</b>	<b>85,049,351,555</b>	<b>-</b>	<b>4,546,751,500</b>	<b>الإجمالي</b>
<b>100.00</b>	<b>-</b>	<b>9,101,812,814,628.36</b>	<b>-</b>	<b>258,230,139,148</b>	<b>اجمالي السوق</b>

## المؤشرات المالية - 2020/12/31

رقم الحسابات	القيمة الدفترية	السعر العائد	العائد على التسمم	القيمة السوقية (مليون)	حقوق المساهمين (مليون)	مالي الدخل (مليون)	السهم المدرجة (مليون)	سعر الإغلاق	الشركة
1.62	29.08	102.29	1.03	1,578.00	436.20	15.43	15.00	105.20	البنكي
6.97	5.02	32.71	1.07	7,000,000.00	1,004,590.00	213,982.50	200,000.00	35.00	العملي السعودية
1.95	7.08	س/س	-5.40	12,106.32	6,200.00	-4,729.00	876.00	40.50	الزراعي
1.63	15.19	916	4.45	15,996.56	9,917.20	1,742.85	393.75	13.82	الزراعي
4.57	23.59	132.58	5.16	5,394.05	845.10	309.45	50.00	64.90	الزراعي
<b>6.88</b>	<b>1.05</b>	<b>32.60</b>	<b>1.05</b>	<b>7,033,544.88</b>	<b>1,001,897.00</b>	<b>211,321.16</b>	<b>201,344.75</b>	-	البنكي
2.25	6.22	س/س	-0.47	1,330.00	500.88	-44.99	95.00	14.00	كوتون
1.29	14.95	49.64	0.39	966.00	747.33	19.46	50.00	19.32	بنكي
1.66	20.11	15.28	2.18	917.13	553.13	60.04	27.50	33.35	بنكي سي آي
1.68	24.10	س/س	-0.86	49,838.94	29,658.98	-1,057.47	1,230.59	40.50	مقاول
2.77	12.57	24.43	1.42	1,221.48	441.10	50.00	35.10	34.80	مالي
2.64	10.16	225.47	0.15	1,506.22	817.28	47.74	30.80	29.85	مالي
2.88	8.69	س/س	-0.75	1,420.35	493.59	-38.08	51.00	27.85	التأجير السعودية
1.97	6.56	س/س	-2.53	1,555.74	791.48	-305.16	130.80	12.90	مقاول
2.02	16.43	143.78	0.23	15,960.00	7,886.00	111.00	480.00	33.25	بنكي
1.84	95.01	س/س	-0.96	304,200.00	165,030.00	-2,870.00	3,000.00	101.40	مالي
4.21	19.16	24.00	3.36	33,583.33	7,983.42	1,399.09	416.67	80.60	مالي
1.22	11.21	س/س	-1.17	9,150.75	7,496.20	-781.30	668.93	13.68	التأمين
1.90	14.71	21.29	1.31	885.08	465.87	41.57	31.67	27.95	مالي
1.53	17.82	س/س	-0.96	899.82	585.40	-33.70	32.80	27.35	مقاول
1.99	23.60	5.41	8.70	3,255.86	1,635.06	601.86	69.20	40.50	الزراعي
5.01	11.91	س/س	-1.30	688.85	337.00	-14.90	11.50	59.90	البنكي
1.47	12.22	س/س	-0.89	717.60	488.80	-35.70	40.00	17.94	التأجير
2.69	12.39	س/س	-0.41	793.22	297.48	-9.75	23.32	33.30	مقاول
3.29	10.23	س/س	-1.24	944.37	281.44	-34.77	28.11	33.60	مقاول
1.98	13.88	س/س	-1.24	1,240.80	1,139.76	-118.60	60.00	29.70	مقاول
1.92	14.28	س/س	-0.18	12,330.00	6,426.00	-82.00	450.00	27.40	الخدماتية السعودية
2.44	26.23	69.69	0.92	35,943.75	14,755.40	515.80	562.50	63.90	مالي
15.36	4.21	س/س	-0.11	1,240.32	80.77	-2.02	19.20	64.60	مالي
0.97	17.94	س/س	-0.38	12,701.33	13,355.10	-278.90	733.33	17.32	مالي
4.56	14.68	23.86	2.81	14,503.49	3,178.67	607.78	216.47	67.00	الخدماتية
1.54	9.90	س/س	-0.76	21,090.00	13,944.44	-1,110.54	1,590.00	14.90	التأمين
1.47	11.47	14.08	1.19	1,616.89	1,142.36	116.24	87.90	16.75	التأمين
1.47	12.38	19.83	0.92	3,100.80	2,104.03	156.40	170.00	18.24	مقاول
1.49	17.17	16.71	1.53	3,584.00	2,405.96	214.52	140.00	25.60	الخدماتية
1.01	12.00	21.88	0.56	2,188.80	2,199.47	100.03	180.00	12.16	الخدماتية
2.48	12.62	14.55	2.15	1,724.25	694.15	118.50	55.00	31.35	الخدماتية
4.98	15.90	24.18	3.27	1,188.00	238.48	49.22	15.00	79.20	التأمين
1.80	8.42	62.42	1.02	767.85	76.11	9.04	40.00	94.00	التأمين
1.52	28.24	37.98	2.08	3,688.00	2,823.00	100.00	100.00	26.80	التأمين
1.57	18.83	18.28	1.62	5,985.88	3,812.69	327.35	202.50	29.55	الخدماتية
3.73	16.31	19.93	3.09	9,409.30	2,826.00	472.10	153.00	61.50	الخدماتية
4.02	20.13	16.17	5.01	7,290.00	1,811.89	450.84	90.00	81.00	الخدماتية
3.75	22.46	18.73	4.50	11,802.00	3,345.00	630.00	140.00	84.00	الخدماتية
2.05	19.82	21.62	1.88	6,386.63	3,121.54	295.35	157.50	40.55	الخدماتية
1.46	9.07	10.00	0.93	3,533.90	2,243.00	224.00	86.00	43.10	الخدماتية
1.25	11.63	15.73	0.51	5,555.40	3,226.41	45.47	90.00	17.04	الخدماتية
1.02	10.96	48.04	0.23	1,939.88	1,566.64	33.22	143.00	11.16	الخدماتية
<b>1.93</b>	<b>28.21</b>	<b>28.38</b>	<b>0.00</b>	<b>894,665.18</b>	<b>310,152.46</b>	<b>24,237</b>	<b>143,831.81</b>	-	مجموع المؤشرات الاسمية
1.61	15.98	21.16	1.21	2,056.00	1,278.74	97.16	80.00	25.70	أسواق المتاجرة
2.17	11.43	22.74	1.09	1,490.40	685.74	65.54	60.00	24.84	بنكي
2.11	12.19	س/س	-0.82	1,156.50	548.45	-36.76	45.00	25.70	بنكي
				390.66					بنكي
1.97	24.31	45.33	1.06	2,877.00	1,458.74	63.47	60.00	47.85	الخدماتية
3.14	8.46	268.14	0.11	1,072.81	341.12	4.00	36.96	24.75	الخدماتية
1.91	10.36	59.85	0.33	1,459.85	765.66	24.39	73.75	19.80	الخدماتية
5.28	4.16	س/س	-8.00	897.60	132.88	-281.48	32.00	21.80	الخدماتية
1.65	19.18	17.66	1.79	1,349.28	817.80	76.40	42.63	31.65	الخدماتية
5.99	19.67	104.00	0.93	1,485.00	294.27	14.27	35.90	99.00	الخدماتية
1.70	9.07	س/س	-0.12	614.80	342.60	-41.70	40.00	15.42	مالي
20.78	5.58	س/س	-2.17	723.37	34.85	-15.35	6.48	111.60	مقاول
5.10	18.54	218.65	0.43	567.60	111.23	2.60	6.00	94.60	الخدماتية
<b>2.32</b>	<b>12.36</b>	<b>35.53</b>	<b>0.02</b>	<b>15,652.48</b>	<b>6,830.17</b>	<b>954.6</b>	<b>952.69</b>	-	مجموع المؤشرات الاسمية

## المؤشرات المالية - 2020/12/31

الشركة	سعر الإغلاق	الأصغر الصادرة (مليون)	مالي (مليون)	دفق المصاحف (مليون)	الرزمة السوقية (مليون)	العائد على السهم	المصر الناتج	القيمة السوقية	القيمة الأخرى	مركز الائحة (مليون)	
مقارعة	75.50	37.50	220.70	538.30	2,811.25	5.89	5.89	2,811.25	5.89	14.35	5.26
مقارعة	218.00	218.00	9.81	3.80	349.00	3.80	3.80	349.00	3.80	18.78	18.78
مقارعة	24.60	60.00	-16.36	712.27	1,476.00	0.27	1,476.00	1,476.00	0.27	2.07	2.07
مقارعة	77.10	82.00	-133.40	958.00	6,322.20	-1.63	6,322.20	6,322.20	-1.63	11.68	6.60
مقارعة	182.00	182.00	80.76	2,241.76	11,164.95	0.44	11,164.95	11,164.95	0.44	52.82	4.89
مقارعة	32.40	81.60	117.14	1,150.50	2,644.84	1.44	2,644.84	2,644.84	1.44	22.57	2.30
مقارعة	188.00	188.00	-2,809.88	1,355.30	4,242.80	-2.80	4,242.80	4,242.80	-2.80	12.88	2.21
مقارعة	17.94	125.00	-342.56	1,343.74	2,442.50	-2.74	2,442.50	2,442.50	-2.74	10.75	1.67
مقارعة	34.90	30.00	-0.05	372.45	1,047.00	0.00	1,047.00	1,047.00	0.00	12.41	2.81
مقارعة	38.00	71.17	136.79	1,196.99	2,704.53	2.20	2,704.53	2,704.53	2.20	16.82	2.26
مقارعة	498.27	498.27	-130.02	6,073.24	14,672.47	-0.47	14,672.47	14,672.47	-0.47	15.49	2.20
مقارعة	6.14	6.14	-120.17	61.43	609.84	-17.89	609.84	609.84	-17.89	10.01	3.39
مقارعة	34.20	-36.80	217.70	332.80	568.00	0.20	568.00	568.00	0.20	5.44	2.61
مقارعة	15.30	81.25	-54.26	1,115.94	1,243.13	-0.67	1,243.13	1,243.13	-0.67	13.73	1.11
مقارعة	20.20	43.00	-128.50	332.80	868.60	-2.99	868.60	868.60	-2.99	7.73	2.61
مقارعة	30.00	30.00	86.37	536.50	2,340.00	2.88	2,340.00	2,340.00	2.88	17.88	4.36
مقارعة	37.80	55.00	-56.90	515.50	979.90	-0.51	979.90	979.90	-0.51	12.59	1.59
مقارعة	255.41	255.41	-249.32	2,878.27	5,607.47	-0.88	5,607.47	5,607.47	-0.88	11.27	2.29
مقارعة	18.98	300.00	769.00	6,620.00	5,694.00	2.56	5,694.00	5,694.00	2.56	22.07	0.86
مقارعة	21.18	55.00	-201.37	354.80	1,164.90	-3.66	1,164.90	1,164.90	-3.66	6.08	3.48
مقارعة	77.30	52.38	9.72	662.34	4,048.97	0.19	4,048.97	4,048.97	0.19	12.64	6.11
مقارعة	28.60	100.80	36.98	1,583.93	2,385.00	0.87	2,385.00	2,385.00	0.87	16.24	3.26
مقارعة	55.00	10.15	-11.60	558.25	73.82	-1.14	73.82	73.82	-1.14	7.06	7.79
مقارعة	22.46	45.00	58.18	639.42	1,010.70	1.29	1,010.70	1,010.70	1.29	14.21	1.58
مقارعة	52.20	43.00	50.50	607.71	2,244.60	1.17	2,244.60	2,244.60	1.17	14.13	3.69
مقارعة	39.50	40.00	75.80	749.05	1,590.00	1.27	1,590.00	1,590.00	1.27	16.73	2.11
مقارعة	59.60	44.00	81.81	954.51	3,844.53	1.19	3,844.53	3,844.53	1.19	14.79	4.03
مقارعة	33.00	22.50	-19.84	218.91	743.20	-0.84	743.20	743.20	-0.84	14.12	3.41
مقارعة	732.71	732.71	797.40	12,442.80	33,769.85	2.00	33,769.85	33,769.85	2.00	17.12	1.89
مقارعة	51.80	17.50	-42.80	118.50	906.50	-2.45	906.50	906.50	-2.45	6.77	7.65
مقارعة	80.00	227.60	227.60	1,481.20	6,290.00	2.86	6,290.00	6,290.00	2.86	19.84	4.23
مقارعة	77.50	114.50	114.50	1,205.50	2,114.80	1.50	2,114.80	2,114.80	1.50	14.43	4.43
مقارعة	63.00	63.00	63.00	430.42	1,031.50	0.51	1,031.50	1,031.50	0.51	30.01	1.61
مقارعة	86.50	60.00	210.59	728.64	1,190.00	1.18	1,190.00	1,190.00	1.18	12.14	7.12
مقارعة	38.20	36.00	67.40	585.20	2,095.20	1.87	2,095.20	2,095.20	1.87	11.09	3.58
مقارعة	30.80	30.00	124.79	822.07	1,848.00	2.08	1,848.00	1,848.00	2.08	14.81	2.23
مقارعة	30.20	10.13	25.53	183.28	913.28	2.52	913.28	913.28	2.52	18.30	4.93
مقارعة	120.00	120.00	1,488.00	922.00	20,888.00	8.22	20,888.00	20,888.00	8.22	20.02	13.32
مقارعة	55.50	20.00	10.03	229.63	1,079.00	0.50	1,079.00	1,079.00	0.50	11.48	4.66
مقارعة	210.00	210.00	-1,486.40	907.70	4,578.00	-7.07	4,578.00	4,578.00	-7.07	4.32	5.04
مقارعة	679.13	679.13	1,541.19	8,771.90	37,618.04	-0.02	37,618.04	37,618.04	-0.02	9.88	6.12
مقارعة	122.80	40.00	427.72	1,361.50	11,052.00	4.75	11,052.00	11,052.00	4.75	15.13	8.49
مقارعة	50.00	50.00	78.76	933.82	3,448.50	0.88	3,448.50	3,448.50	0.88	18.58	2.36
مقارعة	92.00	10.50	-88.19	14.49	966.00	-8.40	966.00	966.00	-8.40	1.38	66.65
مقارعة	17.20	10.00	-	-	172.00	-	172.00	172.00	-	-	-
مقارعة	139.00	114.30	416.91	1,498.68	13,601.70	3.65	13,601.70	13,601.70	3.65	12.01	9.15
مقارعة	149.40	149.40	775.50	3,470.53	17,214.80	2.18	17,214.80	17,214.80	2.18	13.13	7.24
مقارعة	531.98	531.98	1,114.10	6,164.10	22,694.18	1.18	22,694.18	22,694.18	1.18	12.78	14.24
مقارعة	154.00	7.72	-25.66	74.45	1,188.88	-3.32	1,188.88	1,188.88	-3.32	9.64	15.97
مقارعة	175.00	32.50	282.87	1,517.41	5,687.50	1.70	5,687.50	5,687.50	1.70	46.69	3.75
مقارعة	54.90	1,000.00	1,980.30	19,334.40	54,900.00	1.96	54,900.00	54,900.00	1.96	18.01	1.58
مقارعة	89.40	31.43	85.27	514.70	2,809.84	2.71	2,809.84	2,809.84	2.71	16.38	5.46
مقارعة	148.80	148.80	1,548.56	4,448.56	3,028.87	0.84	3,028.87	3,028.87	0.84	18.25	3.96
مقارعة	19.36	30.00	-28.49	296.86	580.80	-0.95	580.80	580.80	-0.95	9.90	1.96
مقارعة	32.40	24.18	-51.80	262.27	783.43	-2.13	783.43	783.43	-2.13	10.85	2.99
مقارعة	40.00	40.00	-33.76	320.11	2,196.00	-0.84	2,196.00	2,196.00	-0.84	8.00	6.86
مقارعة	94.70	30.00	-66.03	145.81	710.25	-8.88	710.25	710.25	-8.88	19.17	4.94
مقارعة	36.70	30.00	622.31	1,103.00	4,221.00	0.15	4,221.00	4,221.00	0.15	20.74	3.77
مقارعة	16.64	90.00	9.26	530.55	832.00	0.19	832.00	832.00	0.19	10.61	1.57
مقارعة	1,888.95	1,888.95	5,183.95	29,927.11	96,512.76	1.89	96,512.76	96,512.76	1.89	26.86	3.29
مقارعة	84.32	84.32	46.27	1,850.96	2,948.98	0.55	2,948.98	2,948.98	0.55	19.58	1.79
مقارعة	138.00	300.00	519.90	2,140.97	19,900.00	5.15	19,900.00	19,900.00	5.15	29.40	6.65
مقارعة	48.25	149.80	1,353.30	1,353.30	4,242.50	1.16	4,242.50	4,242.50	1.16	28.59	2.85
مقارعة	35.40	44.88	94.91	1,018.46	2,384.99	2.12	2,384.99	2,384.99	2.12	20.71	3.33
مقارعة	28.90	120.00	167.82	3,468.00	7,688.00	2.07	7,688.00	7,688.00	2.07	13.98	2.07
مقارعة	92.04	90.00	109.91	3,995.37	12,260.00	1.19	12,260.00	12,260.00	1.19	17.33	2.02
مقارعة	109.00	350.00	1,007.82	1,007.82	38,130.00	2.88	38,130.00	38,130.00	2.88	33.74	7.93
مقارعة	11.14	11.14	144,441.14	144,441.14	6,112.80	2.13	6,112.80	6,112.80	2.13	31.13	4.12
مقارعة	120.00	120.00	1,733.13	1,875.58	4,704.00	-1.44	4,704.00	4,704.00	-1.44	15.63	2.51
مقارعة	120.00	-	-174.13	3,878.58	4,704.00	-	4,704.00	4,704.00	-	15.63	2.51

## المؤشرات المالية - 2020/12/31م

القيمة المطلقة	القيمة الدفترية	السعر المتأخر	المتأخر على السهم	القيمة السوقية (مليون)	حقوق المساهمين (مليون)	صافي الدخل (مليون)	الأرباح المدبرة (مليون)	سعر الإغلاق	الشركة
1.42	14.22	12.25	1.65	60,600.00	42,655.00	4,946.00	3,000.00	20.20	أزراق
0.95	14.39	14.43	0.95	11,201.20	11,802.00	776.30	820.00	13.66	الذرية
0.94	17.08	18.60	0.86	12,000.00	12,807.00	645.20	750.00	16.00	الإسلام
1.13	27.94	19.36	1.63	38,089.29	33,683.00	1,967.00	1,205.36	31.60	السعودي الفرنسي
1.02	24.20	س	-1.90	50,794.52	49,724.00	-3,897.00	2,054.79	24.72	ساب
1.03	19.56	13.03	1.54	30,150.00	29,338.70	2,313.70	1,500.00	20.10	العربي
1.30	23.59	14.46	2.11	61,100.00	47,181.00	4,225.00	2,000.00	30.55	ساميا
3.35	21.97	19.11	3.85	184,000.00	54,919.00	9,626.00	2,500.00	73.60	الأردني
2.06	13.75	16.38	1.73	21,262.50	10,310.90	1,297.80	750.00	28.35	البياد
1.35	12.02	15.56	1.04	32,360.00	24,039.00	2,080.00	2,000.00	16.18	الإتاحة
1.98	21.90	11.34	3.82	130,050.00	65,707.59	11,470.00	3,000.00	43.35	الأهلي
1.76	12.42	20.15	1.09	1,984.34	1,125.26	98.46	90.60	21.90	أفكات
<b>1.65</b>	<b>19.40</b>	<b>14.77</b>	<b>1.61</b>	<b>633,591.66</b>	<b>383,292.45</b>	<b>35,643.46</b>	<b>19,470.75</b>	-	إجمالي البنوك
1.15	16.39	55.33	0.34	945.00	819.69	17.08	50.00	18.90	منيرة
1.44	11.37	س	-0.24	2,072.78	1,437.20	-30.40	126.39	16.40	عصر
5.052	7.74	س	-0.216	692.07	136.98	-3.82	17.70	39.10	الباية
1.08	7.36	س	-0.36	29,461.76	27,268.84	-1,351.24	3,705.88	7.95	المتحدة
<b>1.12</b>	<b>7.41</b>	<b>55.33</b>	<b>-0.33</b>	<b>33,171.61</b>	<b>29,660.71</b>	<b>-1,561.36</b>	<b>3,089.37</b>	-	إجمالي (البنوك والتمويل)
3.64	21.87	17.01	4.68	9,962.50	2,734.30	585.59	125.00	79.70	التعاونية
1.89	13.40	19.04	1.33	885.50	468.96	46.51	35.00	25.39	ذرية بازل
2.59	9.30	45.03	0.53	1,204.00	464.76	26.74	80.00	24.08	ملاذ للبنوك
2.49	9.51	41.64	0.97	1,897.60	760.88	45.57	30.00	23.72	مصرف لبنان
1.93	12.07	5,331.43	0.01	1,399.20	724.26	0.42	60.00	23.32	أبناؤ ليس إف
<b>2.98</b>	<b>8.51</b>	<b>35.52</b>	<b>0.76</b>	<b>819.00</b>	<b>207.78</b>	<b>17.43</b>	<b>25.00</b>	<b>24.71</b>	مصرف
1.60	13.67	25.41	0.86	1,416.91	853.79	64.04	60.00	21.92	والم
1.59	15.22	18.88	1.38	726.00	456.52	38.45	30.00	24.20	الشرق العربي
1.47	8.82	س	-0.88	1,042.10	299.91	-29.96	14.00	30.65	ساب للتكافل
1.80	11.46	21.69	0.93	618.00	343.84	28.49	10.00	20.68	سكوك
-	-	-	-	93.00	-	-	10.00	9.50	وما للتأمين *
3.33	6.13	س	-0.47	468.18	140.76	-10.72	22.95	20.40	مصرف الخليج الأهلية
2.38	14.67	58.91	0.59	581.67	244.54	9.87	16.67	34.90	الأحادي للتكافل
5.80	10.83	84.26	0.75	885.48	152.65	10.51	14.10	82.80	البنك
2.26	8.56	79.87	0.24	500.32	221.47	6.26	26.50	18.88	الشرق العربي
1.78	13.79	10.05	2.45	983.20	551.49	97.81	40.00	24.88	الإيجاد التجاري
1.97	7.91	س	-2.07	623.20	316.22	-82.89	40.00	15.58	المصرف اللبناني
1.93	8.85	س	-0.29	684.00	353.91	-11.49	40.00	17.30	المتحدة للتأمين
1.56	11.11	31.59	0.48	1,224.72	900.16	38.77	81.00	15.12	الإعادة السعودية
3.88	31.52	16.65	7.34	14,664.00	3,782.30	880.84	120.00	122.20	بنوك العربية
3.04	26.58	17.04	4.75	3,236.00	1,063.02	189.93	40.00	80.90	تكافل الرادسي
1.87	17.32	14.55	2.23	649.00	346.31	44.60	20.00	32.45	شباب
2.16	16.55	11.55	3.09	1,785.00	827.70	154.58	50.00	35.70	أكسا التعاونية
2.91	8.55	215.99	0.32	497.20	171.02	2.30	20.00	24.88	البنكية العامة
1.81	14.22	3,227.11	0.01	774.00	426.48	0.24	30.00	25.80	بروج للتأمين
2.43	10.32	76.23	0.33	1,002.00	412.86	13.15	40.00	25.05	العالمية
2.35	7.56	س	-0.94	443.50	188.89	-23.50	25.00	17.74	سوليديتي تكافل
3.63	12.67	24.45	1.88	920.00	253.33	37.63	20.00	46.00	الوطنية
6.67	5.57	س	-1.18	891.60	133.65	-28.21	24.00	37.15	أمانة للتأمين
4.13	8.35	س	-5.02	517.50	125.22	-45.30	15.00	34.50	عالية
3.51	6.94	س	-0.24	731.40	208.31	-7.12	30.00	24.38	الإتاحة طوكيو م
<b>2.86</b>	<b>14.45</b>	<b>19.92</b>	<b>1.46</b>	<b>51,927.78</b>	<b>16,168.22</b>	<b>2,092.28</b>	<b>1,248.897</b>	-	إجمالي التأمين
6.81	14.12	19.10	5.04	1,924.00	282.48	100.73	20.00	96.20	أم آي إس
5.94	14.41	68.32	3.25	855.00	144.06	12.51	30.00	85.50	بحر العرب
<b>6.52</b>	<b>14.22</b>	<b>24.54</b>	<b>1.77</b>	<b>2,779.00</b>	<b>426.54</b>	<b>113.24</b>	<b>10.00</b>	-	إجمالي الطبقات وخدمات الشبنة

## المؤشرات المالية - 2020/12/31م

الشركة	سعر الإغلاق	الأسهم المصدرة (مليون)	صافي الدخل (مليون)	حقوق المساهمين (مليون)	القيمة السوقية (مليون)	العائد على السهم	السعر للعائد	القيمة الدفترية	معدل القيمة الدفترية
اس تي سي	106.00	2,000.00	10,724.00	63,664.00	212,000.00	5.36	19.77	31.83	3.33
إتقاد اتصالات	28.65	770.00	412.00	14,257.00	22,060.50	0.54	53.54	18.52	1.55
بنك السعودية	13.60	898.73	329.00	4,243.00	12,222.72	0.37	37.15	4.72	2.88
عذري للإعلان*	11.06	22.85	-	-	252.72	-	-	-	-
إجمالي الامتلاك	-	3,691.58	11,485.00	82,164.00	246,535.94	3.11	21.48	22.26	3.00
الغاز	30.50	75.00	34.90	1,562.30	2,287.50	0.47	65.54	20.83	1.46
كهرباء السعودية	21.30	4,166.59	-1,700.00	71,164.00	88,748.45	-0.41	-	17.08	1.25
إجمالي المرافق العامة	-	4,241.59	-1,665.10	72,726.30	91,035.95	-0.59	65.54	17.15	1.25
الرياض ريت	8.50	171.70	47.80	1,670.00	1,459.45	0.28	30.53	9.73	0.87
الجزيرة ريت	22.84	11.80	-10.57	104.38	269.51	-0.90	-	8.85	2.58
جدوى ريت الحرمين	7.47	66.00	-136.10	630.54	493.02	-2.06	-	9.55	0.78
تقليم ريت	12.88	51.00	30.47	529.76	656.88	0.60	21.56	10.39	1.24
المعدي ريت	8.90	61.37	7.79	560.67	546.19	0.13	70.09	9.14	0.97
قطار ريت	9.83	88.00	46.15	898.90	865.04	0.52	18.75	10.21	0.96
مكة ريت	9.05	68.11	12.07	643.11	616.40	0.18	51.09	9.44	0.96
عشاعر ريت	8.00	57.24	-25.75	549.07	457.92	-0.45	-	9.59	0.83
الأهلي ريت 1	8.92	137.50	3.24	1,324.56	1,226.50	0.02	378.55	9.63	0.93
ذرية ريت	11.20	107.51	15.10	968.76	1,204.08	0.14	79.73	9.01	1.24
الراجحي ريت	9.70	161.86	-35.32	1,526.79	1,570.00	-0.22	-	9.43	1.03
جدوى ريت السعودية	14.00	158.00	71.35	1,766.46	2,212.00	0.45	31.00	11.18	1.25
سكو كارتال ريت	9.35	60.00	3.55	554.15	561.00	0.06	157.89	9.24	1.01
سونكوب وايل ريت	7.41	118.00	-282.02	957.76	874.38	-2.39	-	8.12	0.91
مينك ريت	7.21	73.28	-53.10	709.38	528.32	-0.72	-	9.68	0.74
بنيان ريت	8.88	162.88	14.77	1,436.67	1,446.37	0.09	97.93	8.82	1.01
الخير ريت	9.39	102.97	59.08	596.49	966.89	0.57	16.37	5.79	1.62
إجمالي الصناديق العقارية المتداولة	-	1,657.21	-231.51	15,427.45	15,953.96	-0.14	37.77	9.31	1.03
العقارية	15.12	240.00	-251.00	2,996.00	3,628.80	-1.05	-	12.48	1.21
طبية	30.20	160.46	130.38	3,700.44	4,845.80	0.81	37.17	23.06	1.31
مكة	64.00	164.82	14.00	4,957.00	10,548.24	0.08	753.45	30.08	2.13
التعمير	17.18	177.77	176.76	2,002.00	3,054.09	0.99	17.28	11.26	1.53
إعمار	9.21	850.00	-897.00	6,411.00	7,828.50	-1.06	-	7.54	1.22
البحر الأحمر	22.22	60.00	-95.70	531.70	1,333.20	-1.60	-	8.86	2.51
جبل عمر	29.10	929.40	-1,264.76	7,509.25	27,045.54	-1.36	-	8.08	3.60
دار الأركان	8.66	1,080.00	73.45	19,013.68	9,352.80	0.07	127.34	17.61	0.49
مدينة المعرفة	11.88	339.30	-22.21	3,102.24	4,030.88	-0.07	-	9.14	1.30
الأدلس	21.18	70.00	23.71	1,047.97	1,482.60	0.34	62.53	14.97	1.41
المراكز	25.05	475.00	471.60	6,072.30	11,898.75	0.99	25.23	12.78	1.96
إجمالي إدارة وتطوير العقارات	-	4,546.74	-1,640.77	57,343.58	85,049.20	-0.36	46.28	12.81	1.46
إجمالي السوق	-	258,230.13	261,995.61	2,079,025.75	9,101,812.53	1.01	29.21	8.05	4.38

الشركات التي لم تُعلن صافي الدخل، والشركات الخاسرة (در أربعة أرباع)، غير مشمولة في حساب نسبة السعر للعائد للقطاعات والسوق.

\* في المؤشر سابق لان الشركة سجلت خسارة خلال الربع الثاني وفقاً للبيانات المالية لأدر أربعة أرباع إنتهت في الربع الثالث 2020م لجميع الشركات.

# التقرير الإحصائي نمو – السوق الموازية





## ملخص السوق الموازية (نمو) – السنوي 2020م

القيمة المتداولة للأسهم تتجاوز 7.11 مليار ريال، 287.50 ألف صفقة تم تنفيذها خلال العام 2020م

في نهاية عام 2020م، أغلق مؤشر السوق الموازية (نمو) عند مستوى 26,245.46 نقطة. وقد كانت أعلى نقطة إغلاق للمؤشر خلال الفترة في يوم 2020/12/31م، عند مستوى 26,245.46 نقطة .

بلغت القيمة السوقية للأسهم المصدرة في نهاية عام 2020م، 12.18 مليار ريال أي ما يعادل (3.25 مليار دولار أمريكي)

بلغت القيمة الإجمالية للأسهم المتداولة خلال عام 2020م، نحو 7.11 مليار ريال أي ما يعادل (1.90 مليار دولار أمريكي).

وبلغ إجمالي عدد الصفقات المنفذة خلال عام 2020م، 287.50 ألف صفقة .

أما إجمالي عدد الأسهم المتداولة\* خلال عام 2020م، فقد بلغ 109 مليون سهم.

بلغ المتوسط اليومي لعدد الصفقات المنفذة خلال عام 2020م، نحو 1,145 صفقة .

أما المتوسط اليومي لقيمة الأسهم المتداولة خلال عام 2020م، فقد بلغ نحو 28.34 مليون ريال.

وبلغ المتوسط اليومي لعدد الأسهم المتداولة خلال عام 2020م، نحو 433 ألف سهم.

## إجراءات الشركات خلال 2020م

الشركة	نوع الاجراء	التاريخ	رأس المال رأس (القديم) رأس (الجديد)	رأس المال رأس (القديم) رأس (الجديد)	الاسهم المصدرة (القديم)	الاسهم المصدرة (الجديد)
شركة مصنع الصمغاني للصناعات المعدنية	أسهم ملحة - سهم مجاني لكل 1.5 أسهم مملوكة	25/06/2020	15,000,000	25,000,000	1,500,000	2,500,000

## الطروحات الجديدة (الإكتتابات الاولية) خلال 2020م

الرقم	الشركة	القطاع	تاريخ الإكتتاب	تاريخ الإدراج	رأس المال (ريال)	الاسهم المصدرة	أسهم الإكتتاب	متحصلات الإكتتاب (ريال)	سعر الطرح (ريال)	سعر الإغلاق (ريال)	القيمة السوقية (ريال)	% الإجمالي القيمة السوقية
1	شركة سمو العقارية	إدارة وتطوير العقارات	16/02/2020	11/05/2020	250,000,000	25,000,000	7,500,000	180,000,000	24	99	2,475,000,000	20.32%
	الأجمالي	-	-	-	250,000,000	25,000,000	7,500,000	180,000,000	-	-	2,475,000,000	20.32%

## الشركات الجديدة المدرجة خلال 2020م

الشركة	تاريخ الإدراج	سعر الطرح (ريال)	الاسهم المصدرة	رأس المال (ريال)
شركة سمو العقارية	11/05/2020	24	25,000,000	250,000,000
شركة الأسمنت الأبيض السعودي	02/09/2020	20	120,000,000	1,200,000,000
الأجمالي	-	-	145,000,000	1,450,000,000

## السوق المالية السعودية (تداول) تعلن عن تعديل الحد الأعلى لوزن المصدر في مؤشر السوق الموازية (نمو ذو الحد الأعلى) وإيقاف حساب مؤشر السوق الموازية (نمو)

تعلن السوق المالية السعودية (تداول) عن إجراء تعديل في مؤشر السوق الموازية (نمو ذو الحد الأعلى) بتعديل الحد الأعلى لوزن كل مصدر في مؤشر نمو ذو الحد الأعلى إلى 35% وذلك ابتداء من تداول يوم الثلاثاء 1441/08/21هـ الموافق 2020/04/14م. كما سيتم تعليق حساب مؤشر السوق الموازية (نمو) ونشره بنهاية التداول في يوم الخميس 1441/09/21هـ الموافق 2020/05/14م.

## إعلان من السوق المالية السعودية (تداول) بشأن تعليق حساب مؤشر السوق الموازية (نمو)

إشارة إلى إعلان شركة السوق المالية السعودية (تداول) بتاريخ 1441/08/21هـ الموافق 2020/04/14م، بخصوص تعديل الحد الأعلى لوزن المصدر في مؤشر السوق الموازية (نمو ذو الحد الأعلى) وتعليق حساب مؤشر السوق الموازية (نمو).

تود السوق المالية السعودية (تداول) أن تخبر جميع المتعاملين في السوق بأنه تم تعليق حساب ونشر مؤشر السوق الموازية (نمو) بنهاية التداول في يوم الخميس 1441/09/21هـ الموافق 2020/05/14م. واستمرار حساب ونشر مؤشر السوق الموازية (نمو ذو الحد الأعلى).

# مؤشر السوق الموازية (نمو حد أعلى) - القيمة والأسهم المتداولة - ديسمبر 2020م

بالملايين

مؤشر نمو حد أعلى

نقطة

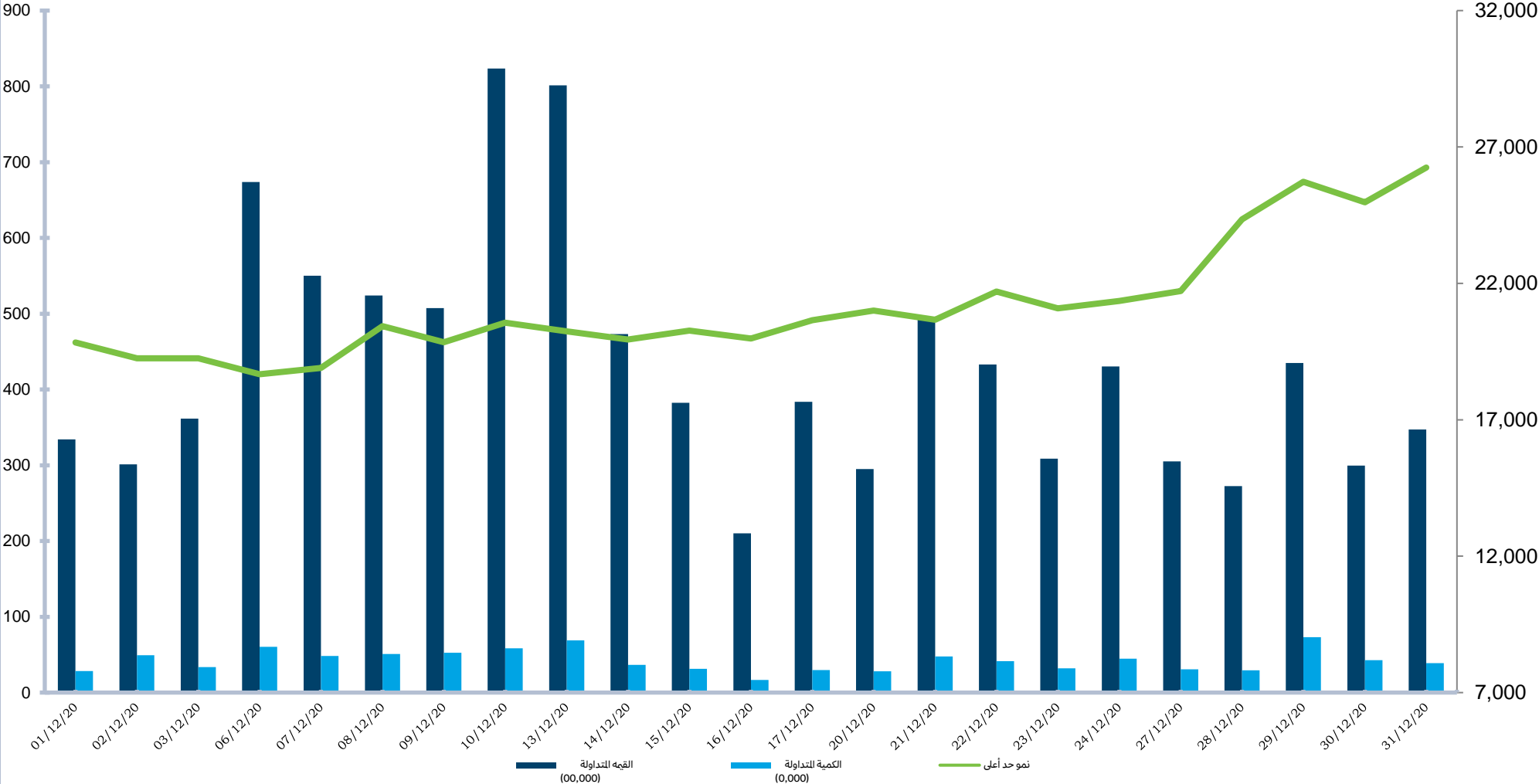

# مؤشر السوق الموازية (نمو حد أعلى) - القيمة والمتداول - 2020م

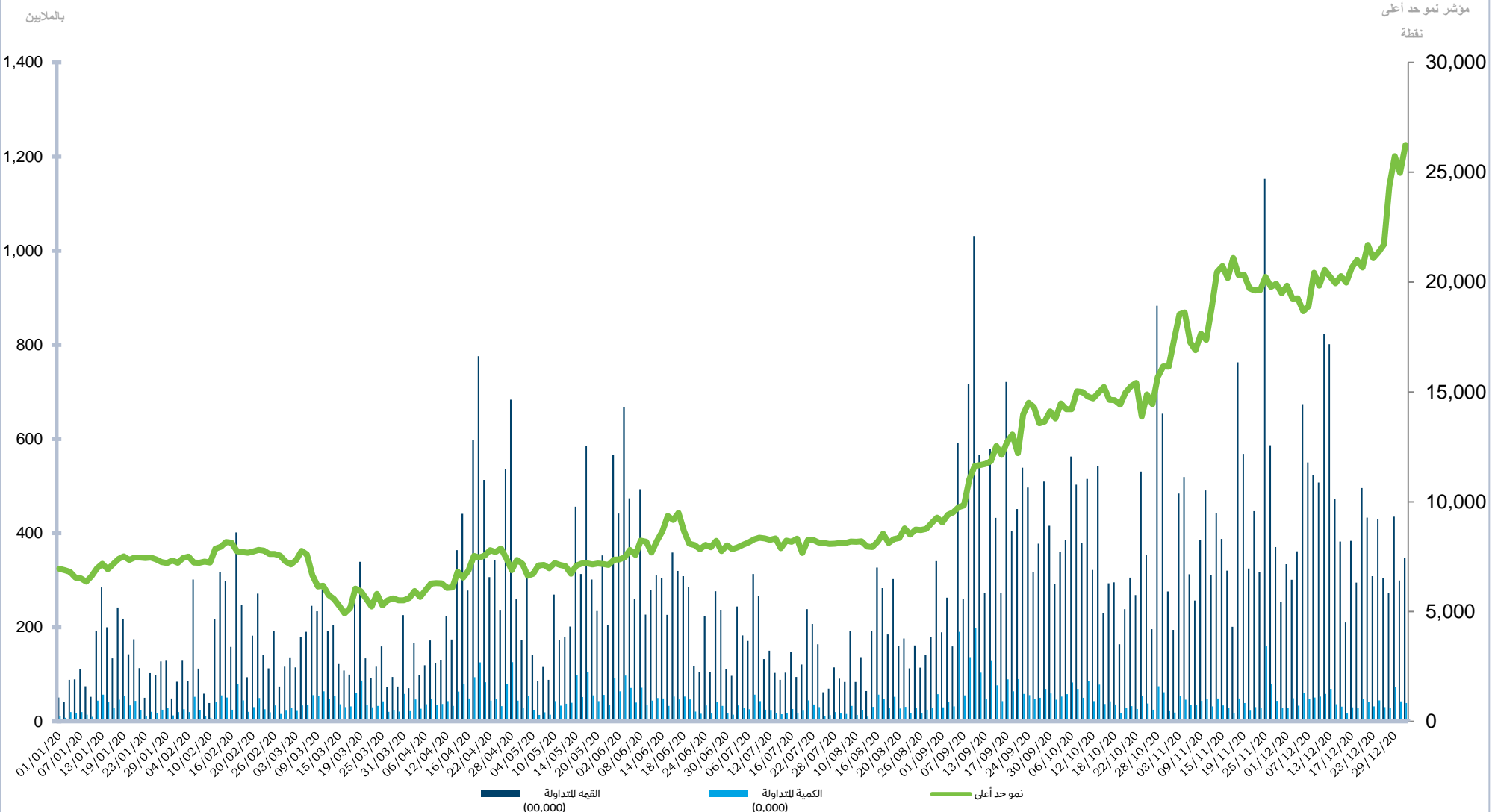

## إحصائيات السوق حسب القطاعات - 2020م

النسبة الى الإجمالي	الصفقات المنفذة	النسبة الى الإجمالي	الأسهم المتداولة	النسبة الى الإجمالي	قيمة الأسهم المتداولة	القطاعات
5.10%	14,651	17.61%	19,130,803	7.78%	553,478,584.60	المواد الأساسية
20.01%	57,530	20.43%	22,197,835	18.55%	1,319,672,213.85	السلع الرأسمالية
15.37%	44,180	8.55%	9,287,836	11.66%	829,765,661.70	الخدمات التجارية والمهنية
29.29%	84,218	21.97%	23,873,942	37.08%	2,637,757,222.10	الخدمات الاستهلاكية
5.13%	14,743	7.73%	8,402,678	2.84%	202,071,604.19	التطبيقات وخدمات التقنية
25.10%	72,171	23.70%	25,748,818	22.09%	1,571,229,674.60	إدارة وتطوير العقارات
<b>100.00%</b>	<b>287,493</b>	<b>100.00%</b>	<b>108,641,912</b>	<b>100.00%</b>	<b>7,113,974,961.04</b>	<b>الإجمالي</b>

# إحصائيات السوق حسب القطاعات - 2020م

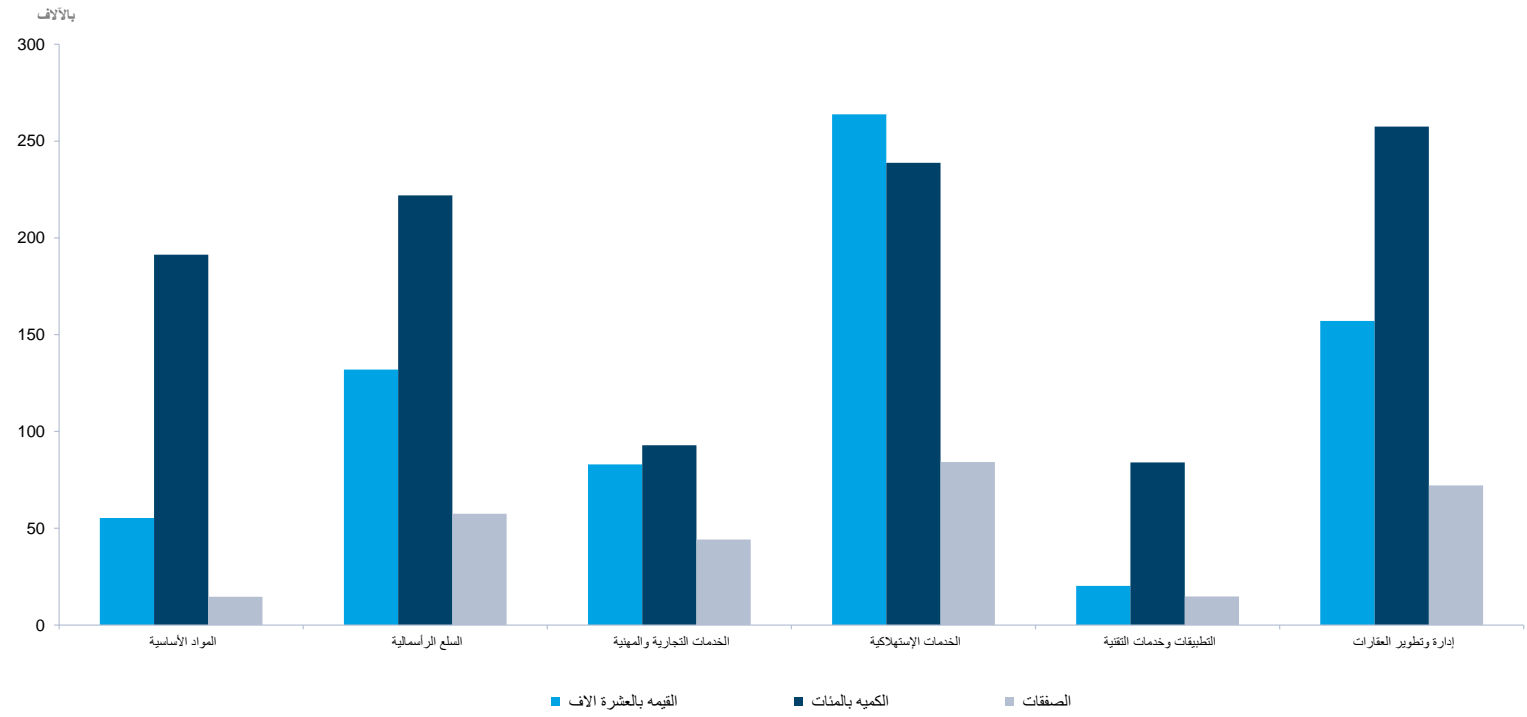

## إحصائيات السوق - مقارنة شهرية (2020م / 2019م)

% التغير	عدد الصفقات المنفذة		% التغير	عدد الأسهم المتداولة		% التغير	قيمة الأسهم المتداولة (ريال)		الشهر
	2019	2020		2019	2020		2019	2020	
255.65%	5,279	18,775	119.52%	2,687,537	5,899,787	565.08%	41,615,941.07	276,777,729.78	يناير
251.68%	5,813	20,443	87.77%	3,476,254	6,527,301	499.33%	58,688,131.55	351,735,416.55	فبراير
509.19%	3,742	22,796	346.23%	2,075,614	9,262,071	989.59%	34,801,678.54	379,196,917.22	مارس
715.95%	3,079	25,123	613.44%	1,716,729	12,247,857	2299.02%	28,281,419.27	678,477,598.59	أبريل
599.69%	2,247	15,722	331.88%	1,674,210	7,230,584	1321.60%	28,296,724.95	402,266,831.50	مايو
683.91%	4,264	33,426	215.15%	3,253,889	10,254,688	1205.79%	51,297,767.76	669,841,535.25	يونيو
89.66%	10,019	19,002	11.19%	4,707,544	5,234,322	243.26%	89,436,878.04	306,997,721.50	يوليو
567.29%	2,302	15,361	479.32%	975,334	5,650,266	1489.79%	20,930,762.73	332,754,478.85	أغسطس
982.59%	2,797	30,280	937.64%	1,607,559	16,680,718	2934.02%	31,546,566.58	957,130,209.15	سبتمبر
122.66%	12,746	28,380	21.44%	8,592,929	10,435,213	396.41%	166,644,021.41	827,235,317.95	أكتوبر
-45.35%	57,467	31,406	-77.41%	41,980,474	9,481,733	-30.75%	1,352,620,315.35	936,661,495.40	نوفمبر
-6.82%	28,739	26,779	18.89%	8,190,072	9,737,372	164.85%	375,649,399.36	994,899,709.30	ديسمبر
107.59%	138,494.00	287,493.00	34.23%	80,938,145.00	108,641,912.00	212.04%	2,279,809,606.61	7,113,974,961.04	السنوي



## مقارنة معلومات التداول عام ( 2020م / 2019م )

نسبة التغير	عام 2019	عام 2020	الربع الرابع 2020	الربع الثالث 2020	الربع الثاني 2020	الربع الأول 2020	معلومات التداول
107.59%	138,494	287,493	86,565	64,643	74,271	62,014	عدد الصفقات المنفذة
34.23%	80,938,145	108,641,912	29,654,318	27,565,306	29,733,129	21,689,159	عدد الأسهم المتداولة *
212.04%	2,279,809,607	7,113,974,961.04	2,758,796,522.65	1,596,882,409.50	1,750,585,965.34	1,007,710,063.55	قيمة الأسهم المتداولة (ريال)
-	250	251	66	60	60	65	عدد أيام التداول
106.76%	553.98	1,145.39	1,311.59	1,077.38	1,237.85	954.06	المتوسط اليومي لعدد الصفقات المنفذة
33.69%	323,752.58	432,836.30	449,307.85	459,421.77	495,552.15	333,679.37	المتوسط اليومي للأسهم المتداولة
210.80%	9,119,238.43	28,342,529.73	41,799,947.31	26,614,706.83	29,176,432.76	15,503,231.75	المتوسط اليومي لقيمة الأسهم المتداولة (ريال)
379.53%	2.54	12.18	12.18	7.26	3.26	1.73	القيمة السوقية للأسهم المصدرة (مليار ريال)
265.58%	7,179.16	26,245.46	26,245.46	14,114.21	8,017.57	5,517.87	مؤشر السوق الموازية (نمو حد أعلى)
-	0	2	0	1	1	0	عدد الشركات الجديدة المدرجة
-	5	4	4	5	5	5	عدد الشركات المدرجة

## إحصائيات السوق - ديسمبر 2020م

الصفقات المنفذة	الاسهم المتداولة	قيمة الاسهم المتداولة	المواد الأساسية
3,215	3,468,396	105,348,716.60	الأسمنت الأبيض
3,215	3,468,396	105,348,716.60	الإجمالي
الصفقات المنفذة	الاسهم المتداولة	قيمة الاسهم المتداولة	السلع الرأسمالية
627	6,545	4,185,714.20	الوطنية للبناء و التسويق
627	6,545	4,185,714.20	الإجمالي
الصفقات المنفذة	الاسهم المتداولة	قيمة الاسهم المتداولة	الخدمات التجارية والمهنية
480	41,939	10,444,486.20	الصمغاني *
480	41,939	10,444,486.20	الإجمالي
الصفقات المنفذة	الاسهم المتداولة	قيمة الاسهم المتداولة	الخدمات الاستهلاكية
12,595	3,113,297	599,675,151.80	التطويرية الغذائية
12,595	3,113,297	599,675,151.80	الإجمالي
الصفقات المنفذة	الاسهم المتداولة	قيمة الاسهم المتداولة	إدارة وتطوير العقارات
9,862	3,107,195	275,245,640.50	سمو
9,862	3,107,195	275,245,640.50	الإجمالي
26,779	9,737,372	994,899,709.30	اجمالي السوق

## إحصائيات السوق - الربع الرابع 2020م

الصفقات المنفذة	الاسهم المتداولة	قيمة الاسهم المتداولة	المواد الأساسية
9,208	10,356,724	298,122,364.85	الأسمت الأبيض
9,208	10,356,724	298,122,364.85	الإجمالي
الصفقات المنفذة	الاسهم المتداولة	قيمة الاسهم المتداولة	السلع الرأسمالية
1,496	13,282	6,826,175.80	الوطنية للبناء و التسويق
1,496	13,282	6,826,175.80	الإجمالي
الصفقات المنفذة	الاسهم المتداولة	قيمة الاسهم المتداولة	الخدمات التجارية والمهنية
11,143	1,182,332	223,999,776.80	الصمغاني*
11,143	1,182,332	223,999,776.80	الإجمالي
الصفقات المنفذة	الاسهم المتداولة	قيمة الاسهم المتداولة	الخدمات الاستهلاكية
39,510	9,599,594	1,572,780,449.00	التطويرية الغذائية
39,510	9,599,594	1,572,780,449.00	الإجمالي
الصفقات المنفذة	الاسهم المتداولة	قيمة الاسهم المتداولة	إدارة وتطوير العقارات
25,208	8,502,386	657,067,756.20	سمو
25,208	8,502,386	657,067,756.20	الإجمالي
86,565	29,654,318	2,758,796,522.65	اجمالي السوق

## إحصائيات السوق - 2020م

الصفقات المنفذة	الاسهم المتداولة	قيمة الاسهم المتداولة	المواد الأساسية
14,651	19,130,803	553,478,584.60	الأسمت الأبيض
14,651	19,130,803	553,478,584.60	الإجمالي
الصفقات المنفذة	الاسهم المتداولة	قيمة الاسهم المتداولة	السلع الرأسمالية
53,543	22,150,902	1,305,686,925.05	العمران*
3,987	46,933	13,985,288.80	الوطنية للبناء و التسويق
57,530	22,197,835	1,319,672,213.85	الإجمالي
الصفقات المنفذة	الاسهم المتداولة	قيمة الاسهم المتداولة	الخدمات التجارية والمهنية
44,180	9,287,836	829,765,661.70	الصمغاني*
44,180	9,287,836	829,765,661.70	الإجمالي
الصفقات المنفذة	الاسهم المتداولة	قيمة الاسهم المتداولة	الخدمات الإستهلاكية
84,218	23,873,942	2,637,757,222.10	التطويرية الغذائية
84,218	23,873,942	2,637,757,222.10	الإجمالي
الصفقات المنفذة	الاسهم المتداولة	قيمة الاسهم المتداولة	التطبيقات وخدمات التقنية
14,743	8,402,678	202,071,604.19	بحر العرب*
14,743	8,402,678	202,071,604.19	الإجمالي
الصفقات المنفذة	الاسهم المتداولة	قيمة الاسهم المتداولة	إدارة وتطوير العقارات
72,171	25,748,818	1,571,229,675	سمو
72,171	25,748,818	1,571,229,674.60	الإجمالي
287,493	108,641,912	7,113,974,961.04	إجمالي السوق

## القيمة السوقية للأسهم المصدرة كما في 2020/12/31م

النسبة للسوق	النسبة للقطاع	القيمة السوقية بالريال	سعر الاغلاق	عدد الاسهم المصدرة	المواد الأساسية
30.74	100.00	3,744,000,000.00	31.20	120,000,000	الأسمت الأبيض
30.74	100.00	3,744,000,000.00	-	120,000,000	الإجمالي
النسبة للسوق	النسبة للقطاع	القيمة السوقية بالريال	سعر الاغلاق	عدد الاسهم المصدرة	السلع الرأسمالية
45.07	100.00	5,488,800,000.00	914.80	6,000,000	الوطنية للبناء و التسويق
45.07	100.00	5,488,800,000.00	-	6,000,000	الإجمالي
النسبة للسوق	النسبة للقطاع	القيمة السوقية بالريال	سعر الاغلاق	عدد الاسهم المصدرة	الخدمات الإستهلاكية
3.87	100.00	471,500,000.00	188.60	2,500,000	التطويرية الغذائية
3.87	100.00	471,500,000.00	-	2,500,000	الإجمالي
النسبة للسوق	النسبة للقطاع	القيمة السوقية بالريال	سعر الاغلاق	عدد الاسهم المصدرة	إدارة وتطوير العقارات
20.32	100.00	2,475,000,000.00	99.00	25,000,000	سمو
20.32	100.00	2,475,000,000.00	-	25,000,000	الإجمالي
100	-	12,179,300,000.00	-	153,500,000	اجمالي السوق

-سوق الصكوك والسندات  
-سوق صناديق المؤشرات المتداولة



### إدراج "صندوق البلاد المتداول للوك السيادة السعودية" من شركة البلاد للاستثمار

تم إدراج وبدء تداول وحدات صندوق البلاد المتداول للوك السيادة السعودية كصندوق استثمار مؤشر متداول، اعتباراً من يوم الاثنين 1441/06/23هـ الموافق 2020/02/17م بالرمز 9403.

### إدراج "صندوق الإنماء المتداول لوك الحكومة السعودية المحلية - قصيرة الاجل" من شركة الإنماء للاستثمار

تم إدراج وبدء تداول وحدات صندوق الإنماء المتداول لوك الحكومة السعودية المحلية - قصيرة الاجل، كصندوق استثمار مؤشر متداول، اعتباراً من يوم الاثنين 1441/06/30هـ الموافق 2020/02/24م بالرمز 9404.

### إدراج "صندوق البلاد المتداول للمتاجرة بالذهب" من شركة البلاد للاستثمار

تم إدراج وبدء تداول وحدات صندوق البلاد المتداول للمتاجرة بالذهب كصندوق استثمار مؤشر متداول، اعتباراً من يوم الثلاثاء 1441/10/10هـ الموافق 2020/06/02م بالرمز 9405.

## إحصائيات سوق المكوك والسندات - 2020م

عدد الصفقات	القيمة المتداولة (ر.س)	القيمة الاسمية المتداولة (ر.س)	إغلاق المؤشر	عدد المكوك والسندات المدرجة	المكوك و السندات
6	68,281,240.00	68,301,240.00	994.23	5	مؤشر مكوك وسندات الشركات
1,468	37,469,751,729.22	34,733,290,000.00	1,036.33	67	مؤشر أدوات الدين الحكومية
1,474	37,538,032,969.22	34,801,591,240.00	1,022.68	72	مؤشر سوق المكوك والسندات

## قيمة الإصدارات لسوق المكوك والسندات - 2020م

السنه	عدد المكوك والسندات المدرجة	قيمة الإصدارات الإجمالية (ر.س)
2018	62	280,255,174,860
2019	69	346,111,640,000
2020	72	387,840,399,020



## إحصائيات صناديق المؤشرات المتداولة - 2020م

صفقات المنفذة	القيمة المتداولة (ريال)	الكمية المتداولة	صناديق المؤشرات المتداولة
5,713	816,022,402.75	24,820,430	فالكم 30
1,774	18,094,586.68	701,049	فالكم للبتروكيماويات
2,172	10,009,360.94	325,898	مؤشر إتش إس بي سي أم تي 30
19,275	516,744,916.39	50,677,449	صكوك البلاد
1,287	84,830,742.80	827,816	صكوك الإنماء
85,150	1,052,909,330.27	96,640,627	البلاد للذهب
<b>115,371</b>	<b>2,498,611,339.83</b>	<b>173,993,269</b>	<b>الإجمالي</b>

## سوق المشتقات

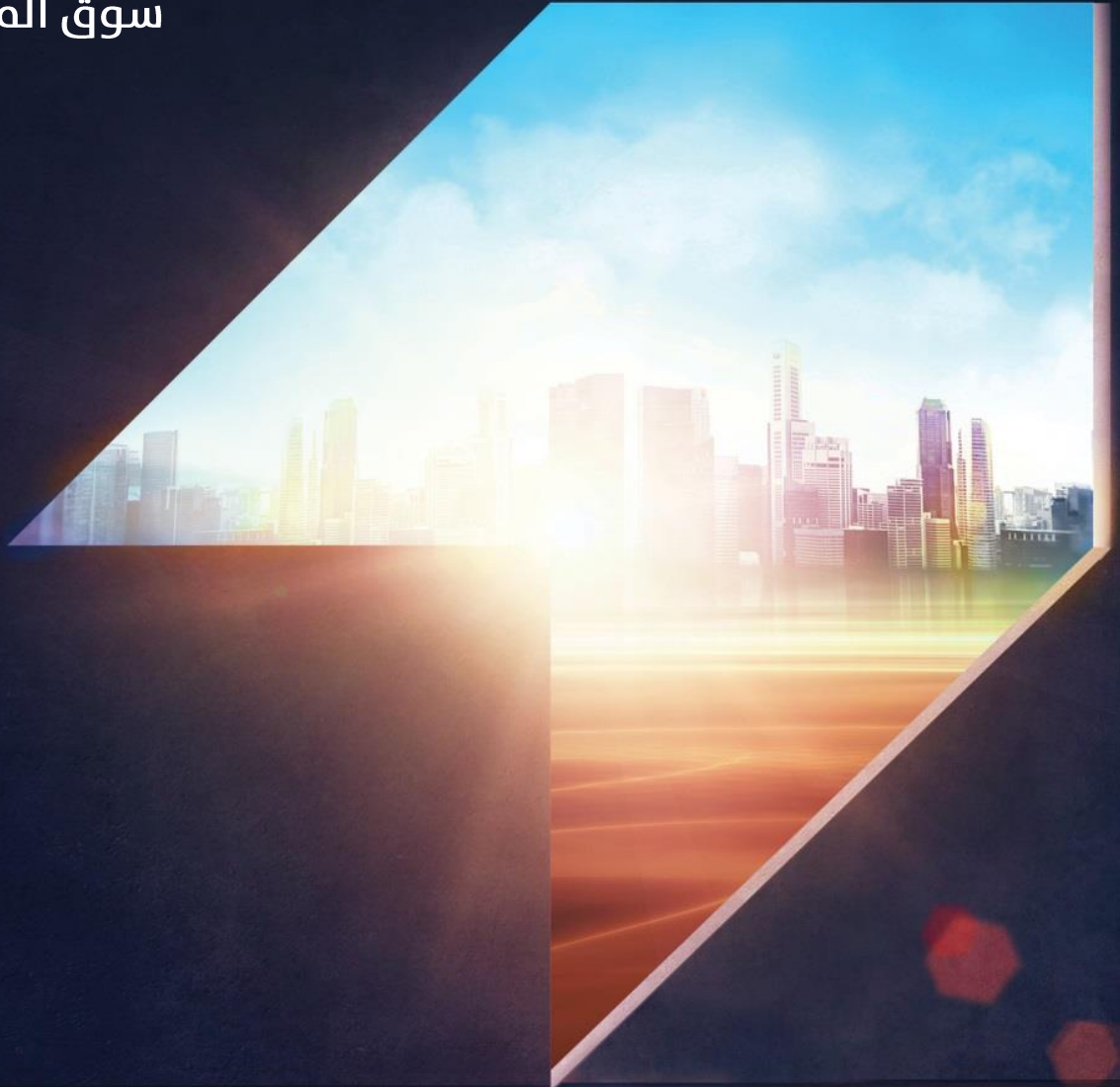

## إحصائيات سوق المشتقات - ديسمبر 2020م

العقود	الصفقات المنفذة	القيمة المتداولة (ر.س)	الكمية المتداولة
العقود المستقبلية لمؤشر (إم تي 30) ديسمبر 20 *	2	346,500.00	3
العقود المستقبلية لمؤشر (إم إس سي أي تداول 30) يناير 21	0	0.00	0
العقود المستقبلية لمؤشر (إم تي 30) مارس 21	0	0.00	0
العقود المستقبلية لمؤشر (إم إس سي أي تداول 30) يونيو 21	0	0.00	0
<b>الإجمالي</b>	<b>2</b>	<b>346,500.00</b>	<b>3</b>

\* إلغاء إدراج

## إحصائيات سوق المشتقات الشهرية

الشهور	الصفقات المنفذة	القيمة المتداولة (ر.س)	الكمية المتداولة
أغسطس *	7	2,679,100.00	25
سبتمبر	7	7,806,350.00	71
أكتوبر	7	15,134,350.00	133
نوفمبر	7	2,193,300.00	20
ديسمبر	2	346,500.00	3
<b>الإجمالي</b>	<b>30</b>	<b>28,159,600.00</b>	<b>252</b>

\* تم إطلاق السوق الموازية (نمو) في 2020/08/30 م