

## Market Summary

## ملخص السوق

**Value of Shares Traded Reached SAR 142.57 billion.  
10.81 million Transactions Executed During May 2024**

**القيمة المتداولة للأسهم بلغت 142.57 مليار ريال. 10.81 مليون صفقة  
تم تنفيذها خلال شهر مايو 2024م**

At the end of May 2024 Tadawul All Share Index (TASI) closed at 11,503.49 points, decreased by 891.42 points 7.19% over the close of the previous month.

في نهاية شهر مايو 2024م أغلق مؤشر السوق الرئيسية (تاسي) عند مستوى 11,503.49 نقطة، منخفضاً 891.42 نقطة 7.19% مقارنة بإغلاق الشهر السابق. وقد كانت أعلى نقطة لإغلاق للمؤشر خلال الشهر في يوم 2024/05/08م عند مستوى 12,460.11 نقطة.

Highest close level for the index during the month was 12,460.11 point on 08/05/2024.

Total equity market capitalization at the end of May 2024 reached SAR 10,235.59 billion (US\$ 2,729.49 billion), decreasing by 5.07% over the close of the previous month.

بلغت القيمة السوقية للأسهم المصدرة في نهاية شهر مايو 2024م، 10,235.59 مليار ريال أي ما يعادل، (2,729.49 مليار دولار أمريكي)، مسجلة انخفاض بلغت نسبته 5.07% مقارنة بالشهر السابق.

The total value of shares traded for the month of May 2024 reached SAR 142.57 billion (US\$ 38.02 billion), increasing by 5.94% over the previous month.

بلغت القيمة الإجمالية للأسهم المتداولة لشهر مايو 2024م، 142.57 مليار ريال أي ما يعادل، (38.02 مليار دولار أمريكي) وذلك بارتفاع بلغت نسبته 5.94% عن الشهر السابق.

The total number of volume traded\* reached 5.48 billion shares during the month of May 2024 compared to 5.44 billion shares traded for the previous month, an increase of 0.75%.

وبلغ إجمالي عدد الأسهم المتداولة\* لشهر مايو 2024م، 5.48 مليار سهم مقابل 5.44 مليار سهم تم تداولها خلال الشهر السابق، وذلك بارتفاع بلغت نسبته 0.75%.

The total number of transactions executed during May 2024 reached 10.81 million compared to 9.17 million trades for the month of May 2024, an increase of 17.87%.

أما إجمالي عدد الصفقات المنفذة خلال شهر مايو 2024م، فقد بلغ 10.81 مليون صفقة مقابل 9.17 مليون صفقة تم تنفيذها خلال شهر مايو 2024م، وذلك بارتفاع بلغت نسبته 17.87%.

\* Adjusted to all corporate actions during the period.

\*معدلة لجميع إجراءات الشركات خلال الفترة.

- Number of trading days during May 2024 were 22, against 17 trading days during April 2024.

- بلغ عدد أيام التداول خلال شهر مايو 2024م، 22 يوماً مقابل 17 يوماً خلال شهر أبريل 2024م.

## إحصائيات التداول الشهرية - 2024م

### Monthly Trading Statistics - 2024

الشهر	قيمة الاسهم المتداولة (ريال)	الاسهم المتداولة	الصفقات المنفذة
Month	Value Traded (SAR)	Volume Traded	No. of Trades
يناير / January	195,943,578,144.77	8,443,538,793	11,872,151
فبراير / February	185,972,814,232.07	7,641,353,401	11,114,186
مارس / March	193,971,680,913.73	8,270,896,222	12,030,064
الربع الأول / 1 <sup>st</sup> Quarter	575,888,073,290.57	24,355,788,416	35,016,401
أبريل / April	134,570,831,702.30	5,443,779,614	9,168,497
مايو / May	142,566,545,238.34	5,484,546,863	10,806,753
الإجمالي / Total	853,025,450,231.21	35,284,114,893	54,991,651

## المؤشرات المالية - 2024م

### Financial Indicators - 2024

الشهر	المؤشر العام	التغيير %	القيمة السوقية (ريال سعودي)	التغيير %	العائد على السهم	السعر للعائد	القيمة الدفترية	السعر / القيمة الدفترية
Month	TASI	% Change	Market Capitalization (SAR)	% Change	EPS (SAR)	P/E Ratio	Book Value (SAR)	P/B Value
يناير / January	11,796.63	-	10,673,985,401,803.30	-	1.79	16.68	9.17	3.46
فبراير / February	12,630.86	7.07%	11,191,145,836,517.40	4.85%	1.79	17.49	9.16	3.62
مارس / March	12,401.56	-1.82%	10,938,626,909,611.70	-2.26%	1.79	17.08	9.16	3.54
أبريل / April	12,394.91	-0.05%	10,782,814,768,190.80	-1.42%	1.73	17.37	9.19	3.47
مايو / May	11,503.49	-7.19%	10,235,593,255,870.20	-5.07%	1.69	16.92	9.19	3.28



إجراءات الشركات خلال مايو 2024  
Corporate Actions During May 2024

Company	Action Type	Date	Share Capital (Old) SAR	Share Capital (New) SAR	Issued Shares (Old)	Issued Shares (New)	نوع الاجراء	الشركة
		التاريخ	رأس المال (القديم) رس	رأس المال (الجديد) رس	الاسهم المصدرة (القديم)	الاسهم المصدرة (الجديد)		
Saudi Investment Bank	Bonus - 1 free share for every 4 shares held	30/04/2024	10,000,000,000	12,500,000,000	1,000,000,000	1,250,000,000	أسهم منحة - 1 سهم مجاني لكل 4 أسهم مملوكة	البنك السعودي للإستثمار
Aldrees Petroleum and Transport Services Co.	Bonus - 1 free share for every 3 shares held	05/05/2024	750,000,000	1,000,000,000	75,000,000	100,000,000	أسهم منحة - 1 سهم مجاني لكل 3 أسهم مملوكة	شركة الدريس للخدمات البترولية و النقليات
Al Hassan Ghazi Ibrahim Shaker Co.	Bonus - 1 free share for every 6.637685 shares held	19/05/2024	482,334,000	555,000,000	48,233,400	55,500,000	أسهم منحة - 1 سهم مجاني لكل 6.637685 أسهم مملوكة	شركة الحسن غازي إبراهيم شاكر
Arab National Bank	Bonus - 1 free share for every 3 shares held	20/05/2024	15,000,000,000	20,000,000,000	1,500,000,000	2,000,000,000	أسهم منحة - 1 سهم مجاني لكل 3 أسهم مملوكة	البنك العربي الوطني
Amlak International Finance Co.	Bonus - 1 free share for every 8 shares held	20/05/2024	906,000,000	1,019,250,000	90,600,000	101,925,000	أسهم منحة - 1 سهم مجاني لكل 8 أسهم مملوكة	شركة أملاك العالمية للتمويل
Alkhorayef Water and Power Technologies Co.	Bonus - 1 free share for every 2.5 shares held	23/05/2024	250,000,000	350,000,000	25,000,000	35,000,000	أسهم منحة - 1 سهم مجاني لكل 2.5 أسهم مملوكة	شركة الخريف لتقنية المياه والطاقة
Al-Etihad Cooperative Insurance Co.	Bonus - 1 free share for every 9 shares held	29/05/2024	450,000,000	500,000,000	45,000,000	50,000,000	أسهم منحة - 1 سهم مجاني لكل 9 أسهم مملوكة	شركة الاتحاد للتأمين التعاوني

الطروحات الجديدة (الإكتتابات الأولية) خلال مايو 2024م  
Initial Public Offerings (IPOs) During May 2024

Company	Industry Group	Offer Date	Listing Date	Share Capital / Fund Size (SAR)	Issued Shares	Offered Shares / Offered Sizes	Offered Value (SAR)	Offer Price (SAR)	القطاع	الشركة
		تاريخ الإكتتاب	تاريخ الإدراج	رأس المال / حجم الصندوق (ريال)	الأسهم المصدرة	أسهم الإكتتاب / حجم الطرح	متحصلات الإكتتاب (ريال)	سعر الطرح (ريال)		
Alistithmar AREIC Diversified REIT Fund	REITs	12/05/2024	-	1,210,000,000	60,500,000	18,500,000	185,000,000.00	10.00	الصناديق العقارية المتداولة	صندوق الاستثمار اريك ريت المتنوع
Miahona Co.	Utilities	21/05/2024	-	160,925,543	160,925,543	48,277,663	555,193,124.50	11.50	المرافق العامة	شركة مياهنا
Dr. Soliman Abdul Kader Fakeeh Hospital Co.	Health Care Equipment & Svc	21/05/2024	-	232,000,000	232,000,000	49,800,000	2,863,500,000.00	57.50	الرعاية الصحية	شركة مستشفى الدكتور سليمان عبدالقادر فقيه
Saudi Manpower Solutions Co.	Commercial & Professional Svc	26/05/2024	-	400,000,000	400,000,000	120,000,000	900,000,000.00	7.50	الخدمات التجارية و المهنية	الشركة السعودية لحلولى القوى البشرية
Al Taiseer Group Talco Industrial Co.	Capital Goods	28/05/2024	-	400,000,000	40,000,000	12,000,000	516,000,000.00	43.00	السلع الرأسمالية	شركة مجموعة التيسير تالكو الصناعية
Rasan information technology Co.	Insurance	29/05/2024	-	75,800,000	75,800,000	22,740,000	841,380,000.00	37.00	التأمين	شركة رسن لتقنية المعلومات
<b>Total</b>	-	-	-	<b>2,478,725,543</b>	<b>969,225,543</b>	<b>271,317,663</b>	<b>5,861,073,124.50</b>	-	-	<b>الإجمالي</b>

أداء مؤشرات القطاعات

Performance of Industry Group Indices

Industry Group	للعام حتى تاريخه	نسبة التغير	أبريل - 2024 م	مايو - 2024 م	القطاع
	YTD	% Change	April - 2024	May - 2024	
Energy	-11.98%	-3.81%	5,689.19	5,472.49	الطاقة
Materials	-8.32%	-8.69%	6,377.95	5,823.82	المواد الاساسية
Capital Goods	18.28%	-2.66%	12,064.97	11,744.06	السلع الرأسمالية
Commercial & Professional Svc	-14.94%	-10.31%	5,271.98	4,728.57	الخدمات التجارية والمهنية
Transportation	10.06%	-6.99%	7,501.89	6,977.16	النقل
Consumer Durables & Apparel	5.84%	-7.10%	5,723.61	5,317.23	السلع طويلة الاجل
Consumer Services	1.21%	-6.38%	5,340.57	4,999.84	الخدمات الاستهلاكية
Media and Entertainment	8.24%	-13.30%	30,619.68	26,548.12	الإعلام والترفيه
Consumer Discretionary Distribution & Retail	-12.74%	-9.45%	8,215.66	7,439.45	تجزئة وتوزيع السلع الكمالية
Consumer Staples Distribution & Retail	-4.34%	-8.32%	10,098.04	9,258.04	تجزئة وتوزيع السلع الاستهلاكية
Food & Beverages	1.57%	-10.31%	6,351.15	5,696.11	إنتاج الأغذية
Health Care Equipment & Svc	-0.02%	-11.61%	13,602.85	12,024.02	الرعاية الصحية
Pharma, Biotech & Life Science	-4.83%	-8.77%	5,066.25	4,622.13	الدوية
Banks	-9.80%	-7.54%	11,902.62	11,004.88	البنوك
Financial Services	15.04%	-8.77%	8,385.63	7,650.11	الخدمات المالية
Insurance	19.53%	-5.83%	10,753.42	10,126.96	التأمين
Software & Services	-4.47%	-14.30%	76,443.31	65,511.14	التطبيقات وخدمات التقنية
Telecommunication Services	-7.85%	-6.62%	7,618.07	7,113.70	الاتصالات
Utilities	38.57%	-1.31%	13,953.94	13,771.29	المرافق العامة
REITs	-11.18%	-5.45%	3,445.42	3,257.62	الصناديق العقارية المتداولة
Real Estate Mgmt & Dev't	7.19%	-13.53%	3,778.91	3,267.76	إدارة وتطوير العقارات

أداء مؤشرات حجم السوق ومؤشر تداول للطروحات الأولية

Performance of Market Size Indices and IPO Index

Industry Group	للعام حتى تاريخه	نسبة التغير	أبريل - 2024 م	مايو - 2024 م	القطاع
	YTD	% Change	April - 2024	May - 2024	
Tadawul Large Cap Index (Capped)	-3.84%	-6.38%	5,257.04	4,921.62	مؤشر تداول للشركات الكبيرة
Tadawul Medium Cap Index (Capped)	-3.19%	-10.28%	5,106.51	4,581.57	مؤشر تداول للشركات المتوسطة
Tadawul Small Cap Index (Capped)	5.48%	-6.92%	5,781.90	5,381.78	مؤشر تداول للشركات الصغيرة
Tadawul IPO Index (Capped)	4.13%	-7.10%	6,023.83	5,596.42	مؤشر تداول للطروحات الأولية
TASIS0 Index	-5.48%	-7.24%	5,296.87	4,913.24	تاسي50

إحصائيات السوق حسب القطاعات - مايو 2024  
Market Statistics By Industry Groups - May 2024

Industry Group	قيمة الأسهم المتداولة	النسبة إلى الإجمالي	الأصهم المتداولة	النسبة إلى الإجمالي	الصفقات المنفذة	النسبة إلى الإجمالي	القطاعات
	Value Traded (SAR)	%To Market	Volume Traded	%To Market	No. of Trades	%To Market	
Energy	11,146,658,370.55	7.82%	399,314,183	7.28%	783,336	7.25%	الطاقة
Materials	19,588,922,986.00	13.74%	512,432,233	9.34%	1,603,015	14.83%	المواد الاساسية
Capital Goods	7,027,619,296.28	4.93%	552,759,589	10.08%	718,272	6.65%	السلع الرأسمالية
Commercial & Professional Svc	1,556,340,270.99	1.09%	140,133,259	2.56%	169,428	1.57%	الخدمات التجارية والمهنية
Transportation	7,510,404,639.95	5.27%	86,414,308	1.58%	445,716	4.12%	النقل
Consumer Durables & Apparel	1,537,270,338.70	1.08%	159,170,845	2.90%	183,650	1.70%	السلع طويلة الاجل
Consumer Services	4,716,991,636.49	3.31%	758,980,983	13.84%	522,257	4.83%	الخدمات الاستهلاكية
Media and Entertainment	1,736,018,784.98	1.22%	27,540,603	0.50%	136,076	1.26%	الإعلام والترفيه
Consumer Discretionary Distribution & Retail	2,836,322,785.70	1.99%	128,095,938	2.34%	366,414	3.39%	تجزئة وتوزيع السلع الكمالية
Consumer Staples Distribution & Retail	3,829,492,673.91	2.69%	451,374,372	8.23%	377,365	3.49%	تجزئة وتوزيع السلع الاستهلاكية
Food & Beverages	6,825,047,155.79	4.79%	147,004,431	2.68%	609,671	5.64%	إنتاج الأغذية
Health Care Equipment & Svc	6,393,750,821.71	4.48%	266,944,229	4.87%	562,019	5.20%	الرعاية الصحية
Pharma, Biotech & Life Science	1,767,912,283.90	1.24%	27,109,095	0.49%	135,029	1.25%	الادوية
Banks	22,525,880,281.46	15.80%	585,137,666	10.67%	950,805	8.80%	البنوك
Financial Services	2,758,796,096.66	1.94%	240,983,532	4.39%	232,944	2.16%	الخدمات المالية
Insurance	12,550,101,328.36	8.80%	383,615,922	6.99%	1,000,696	9.26%	التأمين
Software & Services	4,322,792,896.08	3.03%	43,847,229	0.80%	325,889	3.02%	التطبيقات وخدمات التقنية
Telecommunication Services	8,337,265,047.13	5.85%	192,487,812	3.51%	560,335	5.19%	الاتصالات
Utilities	9,923,198,437.26	6.96%	76,487,526	1.39%	468,406	4.33%	المرافق العامة
REITs	373,565,910.55	0.26%	48,290,386	0.88%	216,852	2.01%	الصناديق العقارية المتداولة
Real Estate Mgmt & Dev't	5,302,193,195.89	3.72%	256,422,722	4.68%	438,578	4.06%	إدارة وتطوير العقارات
<b>Total</b>	<b>142,566,545,238.34</b>	<b>100.00%</b>	<b>5,484,546,863</b>	<b>100.00%</b>	<b>10,806,753</b>	<b>100.00%</b>	<b>الإجمالي</b>

# إحصائيات السوق حسب القطاعات - مايو 2024م

## Market Statistics By Industry May 2024

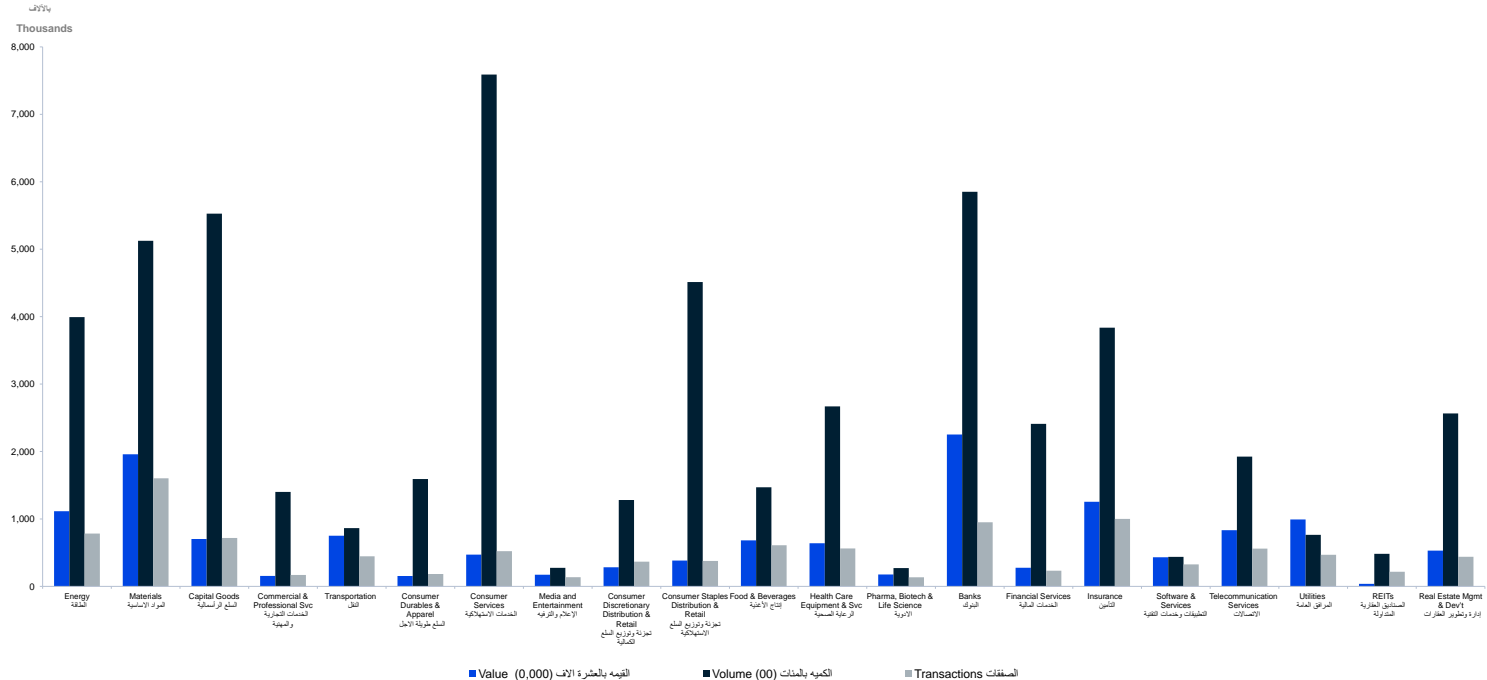



# مؤشر السوق الرئيسية (تاسي) - القيمة والأسهام المتداولة - مايو 2024

## TASI - Value and Volume Traded - May 2024

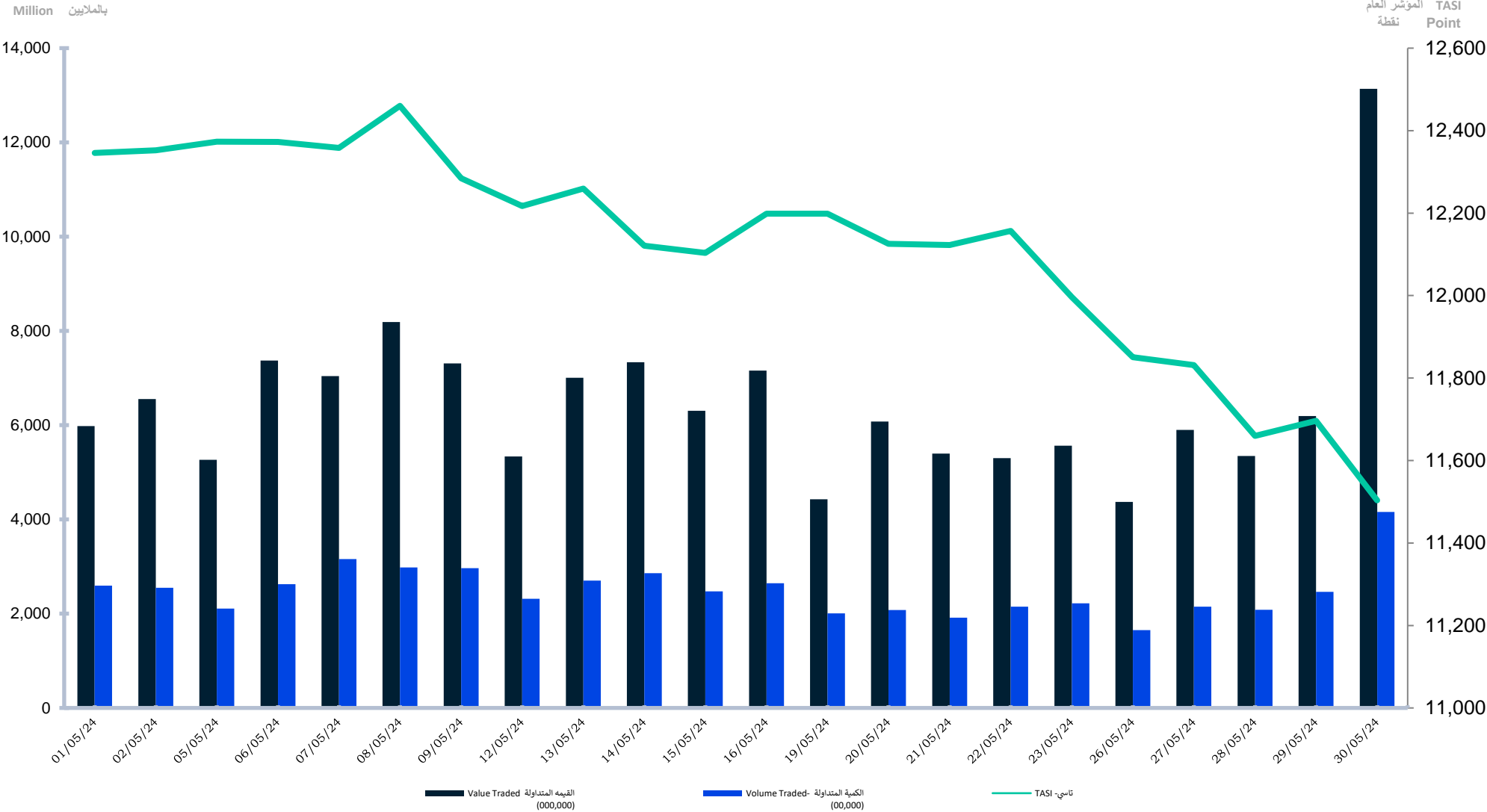

## مقارنة معلومات التداول عن شهر مايو 2024م مع شهر أبريل 2024م Comparing Trading Information for May 2024 with April 2024

Trading Information	نسبة التغير	أبريل 2024	مايو 2024	معلومات التداول
	% Change	2024	2024	
No. of Trades	17.87%	9,168,497	10,806,753	عدد الصفقات المنفذة
Volume Traded*	0.75%	5,443,779,614	5,484,546,863	عدد الأسهم المتداولة *
Value Traded (SAR)	5.94%	134,570,831,702.30	142,566,545,238.34	قيمة الأسهم المتداولة (ريال)
Number of Trading Days	-	17	22	عدد أيام التداول
Daily Average of No. of Trades	-8.92%	539,323.35	491,216.05	المتوسط اليومي لعدد الصفقات المنفذة
Daily Average of Volume Traded *	-22.15%	320,222,330.24	249,297,584.68	المتوسط اليومي للأسهم المتداولة *
Daily Average of Value (SAR)	-18.14%	7,915,931,276.61	6,480,297,510.83	المتوسط اليومي لقيمة الأسهم المتداولة (ريال)
Market Capitalization (SAR bn)	-5.07%	10,782.81	10,235.59	القيمة السوقية للأسهم المصدرة (مليار ريال)
Tadawul All Share Index (TASI)	-7.19%	12,394.91	11,503.49	المؤشر العام (نقطة)
Initial Public Offerings (IPOs)	-	0	6	الطروحات الجديدة (الإكتتابات الأولية)
Delisting of Company	-	0	0	إلغاء شركة مدرجة
Number of newly companies listed	-	0	0	عدد الشركات الجديدة المدرجة
Number of listed companies	-	234	234	عدد الشركات المدرجة

Adjusted for all corporate actions \*

\* معطى لجميع إجراءات الشركات

## مقارنة معلومات التداول عن شهر مايو 2024م مع شهر مايو 2023م Comparing Trading Information for May 2024 with May 2023

Trading Information	نسبة التغير	مايو 2023	مايو 2024	معلومات التداول
	% Change	2023	2024	
No. of Trades	20.39%	8,976,779	10,806,753	عدد الصفقات المنفذة
Volume Traded*	-52.35%	11,510,778,236	5,484,546,863	عدد الأسهم المتداولة *
Value Traded (SAR)	4.83%	135,997,913,149.74	142,566,545,238.34	قيمة الأسهم المتداولة (ريال)
Number of Trading Days	-	23	22	عدد أيام التداول
Daily Average of No. of Trades	25.86%	390,294.74	491,216.05	المتوسط اليومي لعدد الصفقات المنفذة
Daily Average of Volume Traded *	-50.19%	500,468,618.96	249,297,584.68	المتوسط اليومي للأسهم المتداولة *
Daily Average of Value (SAR)	9.59%	5,912,952,745.64	6,480,297,510.83	المتوسط اليومي لقيمة الأسهم المتداولة (ريال)
Market Capitalization (SAR bn)	-3.29%	10,584.14	10,235.59	القيمة السوقية للأسهم المصدرة (مليار ريال)
Tadawul All Share Index (TASI)	4.44%	11,014.13	11,503.49	المؤشر العام (نقطة)
Initial Public Offerings (IPOs)	-	3	6	الطروحات الجديدة (الإكتتابات الأولية)
Delisting of Company	-	0	0	إلغاء شركة مدرجة
Number of newly companies listed	-	0	0	عدد الشركات الجديدة المدرجة
Number of listed companies	-	224	234	عدد الشركات المدرجة

Adjusted for all corporate actions \*

\* معطى لجميع إجراءات الشركات

الشركات الخمس الأكثر نشاطاً - مايو 2024م  
Top Five Active Stocks - May 2024

By Number of Trades

من حيث عدد الصفقات

Company	نسبة الشركة من إجمالي السوق	نسبة الشركة من القطاع	عدد الصفقات	الشركة
	% To Market	% To Industry Group	No. of Trades	
SAUDI ARAMCO	3.22%	44.36%	347,521	أرامكو السعودية
STC	2.68%	51.62%	289,229	الإتصالات
ACWA POWER	2.17%	50.17%	234,976	أكوا باور
ADES	1.93%	26.62%	208,526	أديس
ALINMA	1.87%	21.30%	202,552	الإنماء

By Volume Traded

من حيث عدد الأسهم المتداولة

Company	نسبة الشركة من إجمالي السوق	نسبة الشركة من القطاع	الاسهم المتداولة	الشركة
	% To Market	% To Industry Group	Volume Traded	
TECO	7.12%	51.48%	390,721,530	شمس
ANAAM HOLDING	5.61%	68.13%	307,505,722	أنعام القابضة
AMERICANA	4.64%	33.50%	254,249,439	أمريكانا
EIC	4.10%	40.71%	225,009,299	الصناعات الكهربائية
SAUDI ARAMCO	4.01%	55.08%	219,937,195	أرامكو السعودية

By Value of Shares Traded

من حيث قيمة الأسهم المتداولة

Company	نسبة الشركة من إجمالي السوق	نسبة الشركة من القطاع	قيمة الاسهم المتداولة	الشركة
	% To Market	% To Industry Group	Value Traded -SAR	
ALRAJHI	6.13%	38.77%	8,733,267,964	الراجحي
ACWA POWER	5.55%	79.73%	7,911,628,044	أكوا باور
SAUDI ARAMCO	4.60%	58.77%	6,550,969,527	أرامكو السعودية
SAL	3.03%	57.46%	4,315,545,833	سال
SNB	2.92%	18.50%	4,168,055,788	الأهلي

إحصائيات السوق - مايو 2024  
Market Statistics - May 2024

تداول السعودية  
Saudi Exchange

Energy	قيمة الإسهم المتداولة	الإسهم المتداولة	الصفقات المنفذة	الطاقة
	Value Traded	Volume Traded	No. of Trades	
SARCO	139,287,718.70	1,669,298	14,229	المصافي
SAUDI ARAMCO	6,550,969,527.30	219,937,195	347,521	أرامكو السعودية
PETRO RABIGH	226,961,831.21	31,773,358	40,045	بترو رابغ
ARABIAN DRILLING	778,032,265.00	5,415,419	67,420	الحفر العربية
ADES	2,217,918,658.64	121,326,949	208,526	أديس
BAHRI	294,166,509.90	10,893,674	20,904	البحري
ALDREES	939,321,859.80	8,298,290	84,691	الدريس
<b>Total</b>	<b>11,146,658,370.55</b>	<b>399,314,183</b>	<b>783,336</b>	<b>الإجمالي</b>
Materials	قيمة الإسهم المتداولة	الإسهم المتداولة	الصفقات المنفذة	العواد الأساسية
	Value Traded	Volume Traded	No. of Trades	
TAKWEEN	164,500,751.04	12,131,393	23,767	تكوين
MEPCO	269,226,841.85	6,626,961	26,135	ميكو
BCI	124,113,236.15	3,662,356	16,722	بي سي آي
MAADEN	2,355,280,315.70	47,710,613	114,832	معادن
ASLAK	198,129,555.65	5,948,582	20,654	أسلاك
ALYAMAMAH STEEL	342,380,483.50	8,903,917	36,180	البيامة للحديد
SSP	1,288,362,810.50	16,746,322	92,676	أنابيب السعودية
EAST PIPES	903,362,217.40	5,774,795	61,025	أنابيب الشرق
AMAK	857,206,287.10	14,094,374	35,696	أماك
CHEMANOL	112,037,566.60	7,009,312	19,491	كيماطول
SABIC	2,468,863,247.60	31,474,921	149,739	سابك
SABIC AGRI-NUTRIENTS	1,024,856,104.20	9,249,011	79,410	سابك للمغذيات الزراعية
TASNEE	285,254,214.86	22,732,674	35,073	التصنيع
NGC	140,289,134.00	5,045,989	15,193	نجسكو
ZOUJAJ	367,501,460.10	8,525,127	27,662	زجاج
ALUJAIN	445,042,037.10	10,842,365	41,108	الوجين
FIPCO	222,106,827.80	4,207,477	21,018	فيبيكو
APC	496,466,936.20	2,739,014	29,116	أنابيب
NAMA CHEMICALS	56,586,394.35	1,918,748	6,885	نماء للمكالمات
MAADANIYAH	123,239,640.72	6,969,704	15,149	معادن
LUBEREF	709,771,383.40	5,029,850	59,263	لويريف
ZAMIL INDUST	541,520,065.92	25,509,386	54,608	الزامل للصناعة
SIIG	279,045,128.04	12,674,497	36,298	المجموعة السعودية
YANSAB	677,233,895.20	18,084,116	60,077	ينساب
SPM	471,744,489.00	6,078,654	33,799	مصانع الورق
SIPCHEM	1,332,221,917.85	42,225,078	72,409	سيكيم العالمية
ADVANCED	484,773,454.20	12,080,696	47,729	المتقدمة
SAUDI KAYAN	354,995,093.66	41,062,022	65,954	كيان السعودية
SVCP	83,566,766.15	1,932,706	11,499	الغفارية
HCC	51,581,876.36	4,456,411	10,128	أسمنت حائل
NAIRAN CEMENT	60,226,688.36	6,098,107	15,321	أسمنت نجران
CITY CEMENT	102,292,042.22	5,114,425	17,321	أسمنت المدينة
NORTHERN CEMENT	41,681,803.93	4,304,447	15,537	أسمنت الشمالية
UACC	66,857,702.70	3,983,712	8,721	أسمنت ام القرى
OASIS	1,125,615,223.40	23,164,547	78,122	الواحة
ALKATHIRI	117,891,147.03	40,503,913	26,120	الكثيري
ACC	80,168,967.85	2,632,249	10,806	أسمنت العربية
YC	240,506,632.90	7,020,499	18,363	أسمنت البيامة
SAUDI CEMENT	97,195,405.35	2,154,373	18,229	أسمنت السعودية
QACCO	60,207,603.20	1,025,704	14,210	أسمنت القصيم
SPCC	56,411,223.80	1,453,781	11,712	أسمنت الجنوب
YCC	126,758,970.95	4,359,804	14,027	أسمنت ينبع
EPCCO	76,055,893.60	2,248,580	12,041	أسمنت الشرقية
TCC	31,373,783.36	2,439,477	10,083	أسمنت تبوك
JOUF CEMENT	33,015,598.70	2,955,132	6,137	أسمنت الجوف
RIYADH CEMENT	41,404,166.45	1,526,142	6,970	أسمنت الرياض
<b>Total</b>	<b>19,588,922,986.00</b>	<b>512,432,233</b>	<b>1,603,015</b>	<b>الإجمالي</b>
Capital Goods	قيمة الإسهم المتداولة	الإسهم المتداولة	الصفقات المنفذة	السلع الرأسمالية
	Value Traded	Volume Traded	No. of Trades	
ASTRA INDUSTRIAL	328,351,139.40	2,024,220	40,126	أسترا الصناعية
SHAKER	260,626,234.35	9,089,705	45,809	شاكركو
BAWAN	173,967,784.05	3,739,914	42,533	بوان
EIC	1,267,818,484.69	225,009,299	161,375	الصناعات الكورياتية
SAUDI CERAMICS	783,421,253.85	21,716,877	58,125	الخرف السعودي
SAUDI CABLE	463,520,350.70	6,066,170	34,794	الكابلات السعودية
AMIANTTT	792,360,159.65	28,757,333	72,359	أميرانتيت
ALBABBAIN	758,774,934.90	18,126,887	59,438	البابطين
MESC	585,320,271.00	17,519,004	46,291	مسك
BATIC	705,851,857.54	204,814,007	68,582	باتلك
SIECO	192,991,223.80	7,122,896	18,429	صادات
ALOMRAN	108,376,896.05	2,810,659	13,898	المران
RIYADH CABLES	606,238,706.30	5,962,618	56,513	كابلات الرياض
<b>Total</b>	<b>7,027,619,296.28</b>	<b>552,759,589</b>	<b>718,272</b>	<b>الإجمالي</b>
Commercial & Professional Svc	قيمة الإسهم المتداولة	الإسهم المتداولة	الصفقات المنفذة	الخدمات التجارية والمهنية
	Value Traded	Volume Traded	No. of Trades	
MAHARAH	547,964,627.64	87,071,050	74,303	مهارة
SADR	169,691,515.31	44,848,036	26,767	صدر
ALMAWARID	395,189,954.60	3,236,726	28,160	الواريد
SPCC	21,216,624.04	1,465,834	6,013	طباعة وتغليف
CATRION	422,277,549.40	3,511,613	34,185	كاتريون
<b>Total</b>	<b>1,556,340,270.99</b>	<b>140,133,259</b>	<b>169,428</b>	<b>الإجمالي</b>
Transportation	قيمة الإسهم المتداولة	الإسهم المتداولة	الصفقات المنفذة	النقل
	Value Traded	Volume Traded	No. of Trades	
SISCO HOLDING	447,502,536.70	12,582,528	54,492	سيسكو القابضة
SGS	1,758,284,708.45	32,821,554	103,641	الخدمات الأرضية
SAPTCO	325,754,249.60	16,828,812	33,464	سابتكو
BUDGET SAUDI	226,063,981.40	2,806,888	28,873	بيدجت السعودية
THEEB	98,285,037.10	1,492,037	15,506	ذيب
LUMI	338,968,293.90	3,946,395	42,854	لومي
SAL	4,315,545,832.80	15,936,094	166,886	سال
<b>Total</b>	<b>7,510,404,639.95</b>	<b>86,414,308</b>	<b>445,716</b>	<b>الإجمالي</b>
Consumer Durables & Apparel	قيمة الإسهم المتداولة	الإسهم المتداولة	الصفقات المنفذة	السلع طويلة الأجل
	Value Traded	Volume Traded	No. of Trades	
NASEEJ	364,589,493.10	4,657,758	27,719	نسج
SIDC	108,871,879.24	11,339,077	25,068	صديق
ALABOULLATIF	369,776,217.84	19,532,679	44,234	العبد اللطيف
LAZURDE	192,797,777.88	12,245,972	23,477	لازوردي
ALASEEL	213,165,041.65	41,581,329	28,626	الأصيل
FITAIHI GROUP	288,069,928.99	69,814,030	34,526	مجموعة فتحي
<b>Total</b>	<b>1,537,270,338.70</b>	<b>159,170,845</b>	<b>183,650</b>	<b>الإجمالي</b>

## إحصائيات السوق - مايو 2024 Market Statistics - May 2024

تداول السعودية  
Saudi Exchange

Consumer Services	قيمة الأسهم المتداولة	الأسمه المتداولة	الصفقات المنفذة	الخدمات الاستهلاكية
	Value Traded	Volume Traded	No. of Trades	
SEERA	832,099,212.41	30,739,019	69,082	سيرا
ALHOKAIR GROUP	118,582,354.41	43,543,773	36,445	مجموعة الحكير
FITNESS TIME	715,555,562.20	3,453,814	72,510	وقت اللياقة
TECO	342,102,292.54	390,721,530	52,057	شمس
ALKHALEEJ TRNG	605,472,816.25	17,025,170	36,800	الخليج للتدريب
NCLE	190,896,667.80	1,187,375	21,991	الوطنية للتعليم
ATAA	124,695,896.70	1,842,971	13,926	عشاء
HERFY FOODS	103,452,664.10	3,285,606	15,195	هرفي للأغذية
RAYDAN	226,541,718.50	7,157,247	25,510	ريدان
DWF	410,350,075.40	3,141,046	31,354	التطويرية الغذائية
ALAMAR	224,431,736.60	2,633,993	24,193	الأمار
AMERICANA	827,810,639.58	254,249,439	123,194	أمريكانا
<b>Total</b>	<b>4,716,991,636.49</b>	<b>758,980,983</b>	<b>522,257</b>	<b>الإجمالي</b>
Media and Entertainment	قيمة الأسهم المتداولة	الأسمه المتداولة	الصفقات المنفذة	الإعلام والترفيه
TAPRCO	162,206,588.58	9,781,761	15,677	تهامة
ALARABIA	539,123,679.20	2,476,995	35,996	العربية
MBC Group	735,775,623.00	13,960,318	49,834	مجموعة إم بي سي
SRMG	298,912,894.20	1,321,529	34,569	الأبحاث والإعلام
<b>Total</b>	<b>1,736,018,784.98</b>	<b>27,540,603</b>	<b>136,076</b>	<b>الإجمالي</b>
Consumer Discretionary Distribution & Retail	قيمة الأسهم المتداولة	الأسمه المتداولة	الصفقات المنفذة	تجزئة وتوزيع السلع الكيماوية
EXTRA	619,725,073.90	6,409,736	42,590	إكسترا
SACO	423,041,627.60	10,911,542	40,460	ساكو
SASCO	326,266,257.50	4,381,422	52,787	ساسكو
BAAZEEM	119,187,204.00	1,748,439	12,807	باغظيم
JARIR	632,957,737.66	47,425,165	137,023	جرير
ABO MOATI	135,810,187.20	4,391,098	16,767	أبو معطي
ALSAIF GALLERY	474,963,242.54	42,359,251	37,075	السيف غاليري
CENOMI RETAIL	104,371,455.30	10,469,285	26,905	سنويو ريتيل
<b>Total</b>	<b>2,836,322,785.70</b>	<b>128,095,938</b>	<b>366,414</b>	<b>الإجمالي</b>
Consumer Staples Distribution & Retail	قيمة الأسهم المتداولة	الأسمه المتداولة	الصفقات المنفذة	تجزئة وتوزيع السلع الاستهلاكية
A.O.THAIN MARKET	501,167,845.82	40,572,235	78,760	أسواق ع العنيم
FARM SUPERSTORES	75,073,489.55	3,169,340	13,760	أسواق المزرعة
ANAAH HOLDING	337,322,756.57	307,505,722	50,184	أنعام للقايشة
THIMAR	590,408,972.84	39,544,396	54,974	ثمار
BINDAWOOD	348,096,134.43	43,543,944	41,430	بناد بن
ALMUNAIEEM	821,190,785.00	7,071,922	42,671	المنجم
ALDAAWA	395,729,552.30	4,312,089	37,863	الدواء
NAHDI	760,503,137.40	5,654,724	57,723	النهدى
<b>Total</b>	<b>3,829,492,673.91</b>	<b>451,374,372</b>	<b>377,365</b>	<b>الإجمالي</b>
Food & Beverages	قيمة الأسهم المتداولة	الأسمه المتداولة	الصفقات المنفذة	إنتاج الأغذية
SAVOLA GROUP	641,096,948.85	13,750,239	48,005	مجموعة سافولا
WAFRAH	507,422,371.80	10,389,926	40,001	وفرة
SADAFCO	317,119,263.80	878,733	40,921	سداكفو
ALMARAI	797,902,346.00	14,716,251	65,311	المرابي
TANMIAH	502,219,054.20	4,102,599	35,392	تنمية
NAQI	83,840,930.60	1,219,054	11,415	نقي
FIRST MILLS	579,180,853.30	7,148,193	40,620	المطاحن الأولى
MODERN MILLS	651,968,437.15	12,410,524	77,216	المطاحن الحديثة
SINAD HOLDING	92,627,744.76	7,291,634	17,771	سناد القايشة
HB	39,837,662.90	792,525	7,573	حلواني إخوان
NADEC	883,309,903.90	26,893,720	91,508	نادك
GACO	77,288,633.28	4,390,650	11,886	جاكو
TADCO	85,274,144.64	4,601,793	14,249	توك الزراعة
SFICO	153,007,453.23	6,289,267	20,371	الأسماك
SHARQIAH DEV	214,614,198.70	9,780,473	22,794	الشرقية للتنمية
ALJOUF	1,127,820,174.50	17,930,822	54,874	الجوف
HAZADCO	70,517,034.18	4,418,028	9,764	جازادكو
<b>Total</b>	<b>6,825,047,155.79</b>	<b>147,004,431</b>	<b>609,671</b>	<b>الإجمالي</b>
Health Care Equipment & Svc	قيمة الأسهم المتداولة	الأسمه المتداولة	الصفقات المنفذة	الرعاية الصحية
AYYAN	376,863,832.76	18,389,790	47,897	أيان
CHEMICAL	1,923,471,435.25	213,152,241	159,780	الكيميائية
MOUWASAT	920,458,770.20	7,658,740	72,499	المواساة
DALLAH HEALTH	299,723,832.40	1,822,289	27,054	ذلة الصحية
CARE	501,523,346.40	2,672,040	57,603	رعاية
ALHAMMADI	557,214,003.05	10,419,696	50,824	الحمادي
SAUDI GERMAN HEALTH	432,487,984.30	5,242,572	44,938	السعودي الألماني الصحية
SULAIMAN ALHABIB	1,206,669,994.60	4,143,388	81,408	سليمان الحبيب
EQUIPMENT HOUSE	175,337,622.75	3,443,473	20,016	دار المعدات
<b>Total</b>	<b>6,393,750,821.71</b>	<b>266,944,229</b>	<b>562,019</b>	<b>الإجمالي</b>
Pharma, Biotech & Life Science	قيمة الأسهم المتداولة	الأسمه المتداولة	الصفقات المنفذة	الأدوية
SPIMACO	721,774,054.70	19,532,496	48,007	الدوائية
JAMJOOM PHARMA	583,672,745.40	4,285,741	38,783	جمجوم فارما
AVALON PHARMA	462,465,483.80	3,290,858	48,239	أفالون فارما
<b>Total</b>	<b>1,767,912,283.90</b>	<b>27,109,095</b>	<b>135,029</b>	<b>الإجمالي</b>
Banks	قيمة الأسهم المتداولة	الأسمه المتداولة	الصفقات المنفذة	البنوك
RIBL	1,544,828,188.99	60,036,007	82,314	الرياض
BJAZ	932,376,818.46	59,376,276	87,252	الجزيرة
SAIB	260,187,576.20	19,889,017	36,586	الاستثمار
BSF	684,477,452.05	19,481,157	34,260	بي إس إف
SAB	1,097,855,426.80	27,717,015	50,348	الأول
ANB	632,515,259.31	29,795,890	50,525	العربي
ALRAJHI	8,733,267,964.00	110,622,284	172,218	الراجحي
ALBILAD	1,014,498,610.25	29,539,680	87,407	البلاد
ALINMA	3,457,817,197.30	109,334,637	202,552	الإنماء
SNB	4,168,055,788.10	119,345,703	147,343	الأهلي
<b>Total</b>	<b>22,525,880,281.46</b>	<b>585,137,666</b>	<b>950,805</b>	<b>الإجمالي</b>
Financial Services	قيمة الأسهم المتداولة	الأسمه المتداولة	الصفقات المنفذة	الخدمات المالية
TADAWUL GROUP	917,321,494.60	3,721,988	60,430	مجموعة تداول
AMLAK	51,756,696.72	4,533,898	13,145	أملاك
SHL	15,548,451.20	986,942	7,972	سهل
SAIC	1,680,570,846.45	37,986,724	92,042	منظورة
NAYIFAT	31,342,849.80	2,317,180	12,000	النيفات
MRNA	21,091,831.12	1,943,004	7,470	مرنة
ALBAHA	24,914,560.27	187,199,670	35,043	الباحة
KINGDOM	16,249,366.50	2,294,126	4,842	المملكة
<b>Total</b>	<b>2,758,796,096.66</b>	<b>240,983,532.00</b>	<b>232,944.00</b>	<b>الإجمالي</b>

## إحصائيات السوق - مايو 2024 Market Statistics - May 2024

تداول السعودية  
Saudi Exchange

Insurance	قيمة الأسهم المتداولة	الأسم المتداولة	الصفقات المنفذة	التأمين
	Value Traded	Volume Traded	No. of Trades	
TAWUNIYA	1,448,331,005.80	9,889,311	124,830	التعاونية
JAZIRA TAKAFUL	284,679,349.92	15,675,604	24,364	جزيرة تكافل
MALATH INSURANCE	300,139,521.82	15,093,992	29,970	ملاط للتأمين
MEDGULF	1,409,061,326.34	50,021,932	93,761	ميدغلف للتأمين
ALLIANZ SF	145,245,628.84	7,073,350	15,087	البايزانس إف
SALAMA	370,124,938.60	11,285,921	31,703	سلامة
WALAA	802,148,929.10	29,520,689	53,157	ولاء
ARABIAN SHIELD	568,174,841.54	24,826,588	46,448	الدروع العربي
SAICO	113,962,046.14	6,081,830	14,472	سايكو
GULF UNION ALAHLIA	360,160,668.53	16,214,068	26,786	إتحاد الخليج الأهلية
ACIG	492,642,290.94	25,402,846	39,032	أسيج
AICC	266,222,142.64	16,743,754	22,171	التأمين العربية
ALETHAD	313,069,351.63	15,094,930	29,063	الاتحاد
ALSAGR INSURANCE	211,294,953.50	6,636,178	23,389	الصقر للتأمين
UCA	271,239,975.72	21,675,645	32,631	المتحدة للتأمين
SAUDI RE	403,810,067.13	14,967,921	27,912	الإعادة السعودية
BUPA ARABIA	919,643,197.40	3,643,530	62,995	بيوا العربية
ALRAJHI TAKAFUL	2,136,562,496.00	14,506,938	110,745	تكافل الراجي
CHUBB	404,820,970.85	11,804,601	38,238	تشب
GIG	289,476,114.35	9,152,857	24,267	جي أي جي
GULF GENERAL	234,615,454.30	15,228,857	27,202	الخليجية العامة
BURUJ	68,015,588.02	3,148,437	10,165	بروج للتأمين
LIVA	96,178,050.70	4,749,579	15,256	ليفا
WATANIYA	232,377,207.55	7,876,186	25,259	الوطنية
AMANA INSURANCE	203,561,114.30	15,067,836	25,330	أمانة للتأمين
ENAYA	204,544,096.70	12,232,542	26,463	عنانية
<b>Total</b>	<b>12,550,101,328.36</b>	<b>383,615,922</b>	<b>1,000,696</b>	<b>الإجمالي</b>
Software & Services	قيمة الأسهم المتداولة	الأسم المتداولة	الصفقات المنفذة	التطبيقات وخدمات التقنية
	Value Traded	Volume Traded	No. of Trades	
MIS	538,890,113.20	3,458,733	19,965	ام أي اس
ARAB SEA	148,850,269.43	19,852,292	26,490	بحر العرب
SOLUTIONS	1,556,185,098.80	5,272,891	126,283	سلوشنز
ELM	1,660,418,964.80	1,928,578	116,530	علم
2P	418,448,449.85	13,334,735	36,621	توبى
<b>Total</b>	<b>4,322,792,896.08</b>	<b>43,847,229</b>	<b>325,889</b>	<b>الإجمالي</b>
Telecommunication Services	قيمة الأسهم المتداولة	الأسم المتداولة	الصفقات المنفذة	الاتصالات
	Value Traded	Volume Traded	No. of Trades	
STC	3,363,453,940.75	90,108,768	289,229	اس تي سي
ETIHAD ETISALAT	1,440,046,388.40	28,561,582	70,602	إتحاد اتصالات
ZAIN KSA	574,072,374.78	48,605,346	58,965	زين السعودية
ATHEEB TELECOM	2,959,692,343.20	25,212,116	141,541	عذيب للاتصالات
<b>Total</b>	<b>8,337,265,047.13</b>	<b>192,487,812</b>	<b>560,335</b>	<b>الإجمالي</b>
Utilities	قيمة الأسهم المتداولة	الأسم المتداولة	الصفقات المنفذة	المرافق العامة
	Value Traded	Volume Traded	No. of Trades	
GASCO	249,956,672.70	2,866,535	24,883	الغاز
AWPT	345,615,445.00	2,070,576	54,824	الخريف
ACWA POWER	7,911,628,043.60	18,519,496	234,976	أكوا باور
MARAFIQ	646,478,950.40	10,177,421	62,381	مرافق
SAUDI ELECTRICITY	769,519,325.56	42,853,498	91,342	كهرباء السعودية
<b>Total</b>	<b>9,923,198,437.26</b>	<b>76,487,526</b>	<b>468,406</b>	<b>الإجمالي</b>
REITS	قيمة الأسهم المتداولة	الأسم المتداولة	الصفقات المنفذة	الصناديق العقارية المتداولة
	Value Traded	Volume Traded	No. of Trades	
RIYAD REIT	51,172,271.27	7,237,728	25,725	الرياض ريت
ALIAZIRA REIT	29,243,186.56	1,710,215	8,713	الجزيرة ريت
JADWA REIT ALHARAMAIN	7,354,396.66	1,106,046	3,266	جدوى ريت الحرمين
TALEEM REIT	19,064,086.34	1,797,622	13,140	تعليم ريت
AL MAATHER REIT	8,621,648.21	976,210	5,316	المعلم ريت
MUSHARAKA REIT	12,506,251.44	2,466,841	7,569	مشاركة ريت
MULKIA REIT	11,000,139.83	1,901,669	9,310	ملكية ريت
SICO SAUDI REIT	14,255,285.84	3,166,050	6,480	سيكو السعودية ريت
ALAHU REIT 1	8,668,698.63	1,078,802	9,199	الأهلي ريت 1
DERAYAH REIT	19,834,310.72	3,023,716	20,449	درayah ريت
AI RAJHI REIT	36,889,338.61	4,380,091	33,277	الراجي ريت
JADWA REIT SAUDI	43,875,346.38	3,793,206	17,380	جدوى ريت السعودية
SEDCO CAPITAL REIT	22,597,096.81	2,794,706	21,391	سدكو كابيتال ريت
ALINMA RETAIL REIT	11,287,992.54	2,247,140	5,981	الإئمان ريت للتجزئة
MEFIC REIT	9,802,153.59	2,090,085	3,782	ميفك ريت
BONYAN REIT	24,249,770.02	2,582,626	9,900	بنيان ريت
ALKHABER REIT	16,854,569.97	2,699,627	8,733	الخبير ريت
ALINMA HOSPITALITY REIT	26,289,367.13	3,238,006	7,241	الإئمان ريت الفندقية
<b>Total</b>	<b>373,565,910.55</b>	<b>48,290,386</b>	<b>216,852</b>	<b>الإجمالي</b>
Real Estate Mgmt & Dev't	قيمة الأسهم المتداولة	الأسم المتداولة	الصفقات المنفذة	إدارة وتطوير العقارات
	Value Traded	Volume Traded	No. of Trades	
ALAKARIA	528,429,026.38	24,009,755	40,212	العقارية
TAIBA	335,053,433.10	7,678,364	24,313	طيبة
MDCB	445,658,634.00	4,364,463	28,015	مكة
ARDCO	123,097,632.72	5,317,597	18,331	التعمير
EMAAE EC	228,067,363.44	31,616,244	39,648	إعمار
RED SEA	131,838,891.10	4,092,880	20,251	البحر الأحمر
JABAL OMAR	1,303,226,308.33	50,349,892	82,946	جبل عمر
DAR ALARKAN	638,587,925.86	50,023,524	60,687	دار الأركان
KEC	120,243,414.12	7,827,344	15,723	مدينة المعرفة
ALANDALUS	35,510,974.39	1,401,985	8,219	الأندلس
CENOMI CENTERS	1,020,660,094.69	44,774,413	39,728	سينومي سنترز
RETAL	205,855,784.96	21,841,155	42,364	رتال
SUMOU	185,963,712.80	3,125,106	18,141	سمو
<b>Total</b>	<b>5,302,193,195.89</b>	<b>256,422,722</b>	<b>438,578</b>	<b>الإجمالي</b>
<b>Total Market</b>	<b>142,566,545,238.34</b>	<b>5,484,546,863</b>	<b>10,806,753</b>	<b>إجمالي السوق</b>



القيمة السوقية للأسهم المصدرة كما في 2024/05/30  
Market Capitalization as on 30/05/2024

Energy	النسبة للسوق %to Market	النسبة للقطاع %to Industry Group	القيمة السوقية بالريال Market Capitalization -SAR	سعر الغلظاق Close Price	عدد الأسهم المصدرة Issued Shares	العائلة
SARCO	0.01	0.02	1,164,000,000.00	77.60	15,000,000	الصلوات
SAUDI ARAMCO	68.56	98.93	7,018,000,000,000.00	29.00	242,000,000,000	أرامكو السعودية
PETRO RABIGH	0.11	0.16	11,429,640,000.00	6.84	1,671,000,000	برو رابغ
ARABIAN DRILLING	0.12	0.17	11,997,200,000.00	134.80	89,000,000	الحفر العربية
ADES	0.20	0.29	20,390,868,984.78	18.06	1,129,062,513	أديس
BAHRI	0.19	0.27	19,490,625,000.00	26.40	738,281,250	البحري
ALDRES	0.11	0.16	11,140,000,000.00	111.40	100,000,000	الدريس
<b>Total</b>	<b>69.30</b>	<b>100.00</b>	<b>7,093,612,333,984.78</b>	-	<b>245,742,343,763</b>	<b>الإجمالي</b>
Materials	النسبة للسوق %to Market	النسبة للقطاع %to Industry Group	القيمة السوقية بالريال Market Capitalization -SAR	سعر الغلظاق Close Price	عدد الأسهم المصدرة Issued Shares	المواد الأساسية
TAKWEEF	0.01	0.15	958,866,159.24	12.54	76,464,600	تاكيف
MEPCO	0.03	0.54	3,488,332,266.25	40.25	86,666,665	ميكو
BCI	0.01	0.13	852,500,000.00	31.00	27,500,000	بي سي آي
MAADEN	1.67	26.45	170,559,932,835.60	46.20	3,691,773,438	معادن
ASLAK	0.01	0.13	819,936,000.00	29.20	28,080,000	أسلاك
ALYAMAMAH STEEL	0.02	0.27	1,734,820,000.00	34.15	50,800,000	البيامة للحديد
SSP	0.04	0.57	3,692,400,000.00	72.40	51,000,000	أنابيب السعودية
EAST PIPES	0.05	0.73	4,712,400,000.00	149.60	31,500,000	أنابيب الشرق
AMAK	0.06	0.88	5,652,000,000.00	62.80	90,000,000	أماك
CHEMANOL	0.01	0.16	1,011,762,945.00	15.00	67,450,863	كيماول
SABIC	2.23	35.36	228,000,000,000.00	76.00	3,000,000,000	سابك
SAGIC AGRY-NUTRIENTS	0.49	7.82	50,459,752,824.00	106.00	476,935,404	ساجيك للمغذيات الزراعية
TASNEE	0.08	1.22	7,866,430,592.16	11.76	668,914,165	التانسع
NGC	0.01	0.12	804,333,341.80	25.40	31,666,667	نيجسكو
ZOUJAJ	0.01	0.20	1,291,325,000.00	39.25	32,900,000	زواج
ALUJAIN	0.03	0.44	2,840,660,000.00	41.05	69,200,000	الوجين
FIPCO	0.01	0.09	594,550,000.00	51.70	11,500,000	فيكو
APC	0.02	0.25	1,590,000,000.00	159.00	10,000,000	أنابيب
NAMA CHEMICALS	0.01	0.10	647,976,000.00	27.55	23,520,000	نماء للكيماويات
MAADANIYAH	0.01	0.09	562,860,000.00	15.90	35,400,000	معدينية
LUBEREF	0.21	3.41	21,971,250,000.00	130.20	168,750,000	لويريف
ZAMIL INDUST	0.01	0.20	1,306,800,000.00	21.78	60,000,000	الزامل للصناعة
SIIG	0.16	2.51	16,167,816,000.00	21.42	754,800,000	المجموعة السعودية
YANSAB	0.20	3.16	20,362,500,000.00	36.20	562,500,000	يانساب
SPA	0.03	0.46	2,976,721,000.00	80.30	37,070,000	شركة الشرق
SIPCHEM	0.03	3.39	21,889,999,960.20	29.85	733,332,332	سبيكيم العالمية
ADVANCED	0.10	1.62	10,426,000,000.00	40.10	260,000,000	المتقدمة
SAUDI KAYAN	0.12	1.85	11,955,000,000.00	7.97	1,500,000,000	كيان السعودية
SVCP	0.01	0.10	634,500,000.00	42.30	15,000,000	الصفارية
HCC	0.01	0.18	1,147,388,000.00	11.72	97,900,000	أسمنت حائل
NAIRAN CEMENT	0.02	0.25	1,637,100,000.00	9.63	170,000,000	أسمنت نجران
CITY CEMENT	0.03	0.40	2,570,400,000.00	18.36	140,000,000	أسمنت المدينة
NORTHERN CEMENT	0.02	0.26	1,692,000,000.00	9.40	180,000,000	أسمنت الشمالية
UACC	0.01	0.14	895,400,000.00	16.28	55,000,000	أسمنت أم القرى
OASIS	0.01	0.15	959,625,000.00	42.65	22,500,000	الواحة
AKATHIRI	0.01	0.09	605,797,920.00	2.68	226,044,000	الكثيري
ACC	0.03	0.46	2,965,000,000.00	29.65	100,000,000	أسمنت العربية
YC	0.06	1.01	6,520,500,000.00	32.20	202,500,000	أسمنت الباحة
SAUDI CEMENT	0.07	1.06	6,862,050,000.00	44.85	153,000,000	أسمنت السعودية
QACCO	0.05	0.81	5,193,000,000.00	57.70	90,000,000	أسمنت القصيم
SPCC	0.05	0.81	5,250,000,000.00	37.50	140,000,000	أسمنت الجنوب
YCC	0.04	0.70	4,512,375,000.00	28.65	157,500,000	أسمنت ينبع
EPCCO	0.03	0.44	2,807,900,000.00	32.65	86,000,000	أسمنت الشرقية
TCC	0.01	0.17	1,098,000,000.00	12.20	90,000,000	أسمنت تبوك
JOUF CEMENT	0.01	0.18	1,132,654,000.00	10.42	108,700,000	أسمنت الجوف
RIYADH CEMENT	0.03	0.50	3,204,000,000.00	26.70	120,000,000	أسمنت الرياض
<b>Total</b>	<b>6.30</b>	<b>100.00</b>	<b>644,884,615,844.25</b>	-	<b>14,790,969,141</b>	<b>الإجمالي</b>
Capital Goods	النسبة للسوق %to Market	النسبة للقطاع %to Industry Group	القيمة السوقية بالريال Market Capitalization -SAR	سعر الغلظاق Close Price	عدد الأسهم المصدرة Issued Shares	السلع الرأسمالية
ASTRA INDUSTRIAL	0.12	25.77	12,240,000,000.00	153.00	80,000,000	أسترا الصناعية
SHAKER	0.01	2.92	1,387,500,000.00	25.00	55,500,000	شاكفر
BAWAN	0.03	5.41	2,568,000,000.00	42.80	60,000,000	بولدر
EIC	0.06	12.88	6,120,000,000.00	5.44	1,125,000,000	الخدمات الهندسية الكيماوية
SAUDI CERAMICS	0.03	5.75	2,732,000,000.00	34.15	80,000,000	الخرق السعودي
SAUDI CABLE	0.00	1.00	473,776,326.00	71.00	6,672,906	الكابلات السعودية
AMIANITIT	0.01	2.39	1,136,025,000.00	25.50	44,550,000	أميانيتيت
ALBATAIN	0.02	4.69	2,225,354,486.40	34.80	63,946,968	الباطين
MESC	0.01	2.69	1,280,000,000.00	32.00	40,000,000	مسك
BATIC	0.02	4.18	1,986,000,000.00	3.31	600,000,000	باتك
SIECO	0.00	1.06	503,496,000.00	25.90	19,440,000	صارت
ALOMRAN	0.00	0.94	445,200,000.00	37.10	12,000,000	المران
RIYADH CABLES	0.14	30.32	14,400,000,000.00	96.00	150,000,000	كابلات الرياض
<b>Total</b>	<b>0.46</b>	<b>100.00</b>	<b>47,497,351,812.40</b>	-	<b>2,337,109,374</b>	<b>الإجمالي</b>
Commercial & Professional Svc	النسبة للسوق %to Market	النسبة للقطاع %to Industry Group	القيمة السوقية بالريال Market Capitalization -SAR	سعر الغلظاق Close Price	عدد الأسهم المصدرة Issued Shares	الخدمات التجارية والمهنية
MAHARAH	0.03	18.46	2,774,000,000.00	5.84	475,000,000	مهارة
SADR	0.01	4.12	619,500,000.00	3.54	175,000,000	صافر
ALMAWARID	0.02	11.38	1,710,000,000.00	114.00	15,000,000	الموارد
SPCC	0.01	5.48	823,200,000.00	13.72	60,000,000	طباعة وتغليف
CATRION	0.09	60.56	9,102,000,000.00	111.00	82,000,000	كاتريون
<b>Total</b>	<b>0.15</b>	<b>100.00</b>	<b>15,028,700,000.00</b>	-	<b>807,000,000</b>	<b>الإجمالي</b>
Transportation	النسبة للسوق %to Market	النسبة للقطاع %to Industry Group	القيمة السوقية بالريال Market Capitalization -SAR	سعر الغلظاق Close Price	عدد الأسهم المصدرة Issued Shares	النقل
SISCO HOLDING	0.03	6.11	2,913,120,000.00	35.70	81,600,000	سيسكو القابضة
SGS	0.09	20.22	9,644,400,000.00	51.30	188,000,000	الخدمات الرضية
SAPTCO	0.02	4.61	2,197,500,000.00	17.58	125,000,000	سانتكو
BUDGET SAUDI	0.05	11.20	5,344,616,766.80	75.10	71,166,668	بديجت السعودية
THEEB	0.03	5.65	2,696,100,000.00	62.70	43,000,000	ذيب
LUMI	0.04	9.56	4,559,500,000.00	82.90	55,000,000	لومي
SAL	0.20	42.66	20,352,000,000.00	254.40	80,000,000	سال
<b>Total</b>	<b>0.47</b>	<b>100.00</b>	<b>47,707,237,056.80</b>	-	<b>643,765,679</b>	<b>الإجمالي</b>
Consumer Durables & Apparel	النسبة للسوق %to Market	النسبة للقطاع %to Industry Group	القيمة السوقية بالريال Market Capitalization -SAR	سعر الغلظاق Close Price	عدد الأسهم المصدرة Issued Shares	السلع طويلة الأجل
NASEEJ	0.01	13.13	840,181,907.30	71.10	10,897,301	ناسعج
SIDC	0.00	5.57	356,400,000.00	8.91	40,000,000	صديق
ALABDULLATIF	0.01	22.47	1,438,125,000.00	17.70	81,250,000	العباد اللطيف
LAZURDE	0.01	13.55	867,100,000.00	15.08	57,500,000	لازورد
ALASEEL	0.02	28.13	1,800,000,000.00	4.50	400,000,000	الأسيل
FITAIHI GROUP	0.01	17.15	1,097,250,000.00	3.99	275,000,000	مجموعة فتحي
<b>Total</b>	<b>0.06</b>	<b>100.00</b>	<b>6,399,056,907.10</b>	-	<b>864,647,301</b>	<b>الإجمالي</b>

القيمة السوقية للأسهم المصدرة كما في 2024/05/30  
Market Capitalization as on 30/05/2024

Consumer Services	النسبة للسوق %to Market	النسبة للقطاع %to Industry Group	القيمة السوقية بالريال Market Capitalization -SAR	سعر الإغلاق Close Price	عدد الأسهم المصدرة Issued Shares	الخدمات الاستهلاكية
SEERA	0.07	11.44	7,182,000,000.00	23.94	300,000,000	سوا
ALHOKAIR GROUP	0.01	1.26	790,650,000.00	2.51	315,000,000	مجموعة الحكير
FITNESS TIME	0.10	16.43	10,319,522,117.00	197.00	52,383,361	وقت اللياقة
TECO	0.01	1.51	948,307,417.20	0.82	1,156,472,460	شخص
ALKHALEJI TRNG	0.02	3.20	2,008,500,000.00	30.90	65,000,000	الخليج للتدريب
NCLE	0.07	10.87	6,828,400,000.00	158.80	43,000,000	الروضة للتعليم
ATAA	0.02	3.99	2,504,189,392.50	59.50	42,087,215	عطاء
HERFY FOODS	0.02	2.95	1,849,848,000.00	28.60	64,680,000	هرفي للأغذية
RAYDAN	0.00	0.72	450,541,309.50	28.50	15,808,467	ريدان
DWF	0.00	0.58	362,400,000.00	120.80	3,000,000	التطويرية العالمية
ALAMAR	0.02	3.19	2,001,750,000.00	78.50	25,500,000	الامار
AMERICANA	0.27	43.87	27,545,280,237.00	3.27	8,423,633,100	أمريكانا
<b>Total</b>	<b>0.61</b>	<b>100.00</b>	<b>62,791,388,373.20</b>	<b>-</b>	<b>10,506,564,603</b>	<b>الإجمالي</b>
Media and Entertainment	النسبة للسوق %to Market	النسبة للقطاع %to Industry Group	القيمة السوقية بالريال Market Capitalization -SAR	سعر الإغلاق Close Price	عدد الأسهم المصدرة Issued Shares	الإعلام والترفيه
TAPRCO	0.01	1.43	608,000,000.00	15.20	40,000,000	تهامة
ALARABIA	0.10	23.72	10,100,000,000.00	202.00	50,000,000	العربية
MBC Group	0.15	36.47	15,527,750,000.00	46.70	332,500,000	مجموعة إم بي سي
SRMG	0.16	38.37	16,336,000,000.00	204.20	80,000,000	الأبحاث والإعلام
<b>Total</b>	<b>0.42</b>	<b>100.00</b>	<b>42,571,750,000.00</b>	<b>-</b>	<b>502,500,000</b>	<b>الإجمالي</b>
Consumer Discretionary Distribution & Retail	النسبة للسوق %to Market	النسبة للقطاع %to Industry Group	القيمة السوقية بالريال Market Capitalization -SAR	سعر الإغلاق Close Price	عدد الأسهم المصدرة Issued Shares	تجزئة وتوزيع السلع الكمالية
EXTRA	0.07	21.33	7,120,000,000.00	89.00	80,000,000	إكسترا
SACO	0.01	4.11	1,371,600,000.00	38.10	36,000,000	ساقو
SASCO	0.04	12.17	4,062,000,000.00	67.70	60,000,000	ساسكو
BAAZEEM	0.01	1.93	644,962,500.00	63.70	10,125,000	بالعظيم
JARIR	0.15	45.74	15,264,000,000.00	12.72	1,200,000,000	جارير
ABO MOATI	0.01	1.68	560,000,000.00	28.00	20,000,000	أبو معطي
ALSAIF GALLERY	0.03	10.15	3,388,000,000.00	9.68	350,000,000	السيف غاليري
CENOMI RETAIL	0.01	2.89	964,038,163.20	8.40	114,766,448	سنيوني ريتيل
<b>Total</b>	<b>0.33</b>	<b>100.00</b>	<b>33,374,600,663.20</b>	<b>-</b>	<b>1,870,891,448</b>	<b>الإجمالي</b>
Consumer Staples Distribution & Retail	النسبة للسوق %to Market	النسبة للقطاع %to Industry Group	القيمة السوقية بالريال Market Capitalization -SAR	سعر الإغلاق Close Price	عدد الأسهم المصدرة Issued Shares	تجزئة وتوزيع السلع الاستهلاكية
A.OITHAIM MARKET	0.10	19.46	10,116,000,000.00	11.24	900,000,000	أسواق أ.ع.م
FARM SUPERSTORES	0.01	1.85	963,000,000.00	21.40	45,000,000	أسواق المزرعة
ANAAM HOLDING	0.01	1.42	737,100,000.00	1.17	630,000,000	أنعام القابضة
THIMAR	0.00	0.66	342,000,000.00	13.68	25,000,000	ثمار
BINDAWOOD	0.09	16.87	8,766,810,000.00	7.67	1,143,000,000	بن داود
ALMIJANEM	0.06	12.28	6,384,000,000.00	106.40	60,000,000	المنجم
ALDAAWA	0.17	34.70	7,641,500,000.00	98.90	85,000,000	الدواء
NAHDI	0.17	32.76	7,030,000,000.00	131.00	130,000,000	النهدى
<b>Total</b>	<b>0.51</b>	<b>100.00</b>	<b>51,980,410,000.00</b>	<b>-</b>	<b>3,018,000,000</b>	<b>الإجمالي</b>
Food & Beverages	النسبة للسوق %to Market	النسبة للقطاع %to Industry Group	القيمة السوقية بالريال Market Capitalization -SAR	سعر الإغلاق Close Price	عدد الأسهم المصدرة Issued Shares	إنتاج الأغذية
SAVOLA GROUP	0.23	19.80	23,041,266,534.60	43.15	533,980,684	مجموعة سافولا
WAFRAB	0.01	0.88	1,018,648,620.00	44.00	23,151,105	وفا
SADAFSCO	0.11	9.41	10,952,500,000.00	337.00	32,500,000	سادفكو
ALMARAI	0.51	44.95	52,300,000,000.00	52.30	1,000,000,000	المرابي
TANMIAH	0.02	1.99	2,312,000,000.00	115.60	20,000,000	تنمية
NAQI	0.01	1.11	1,288,000,000.00	64.40	20,000,000	نقي
FIRST MILLS	0.04	3.36	3,912,750,000.00	70.50	55,500,000	المطاحن الأول
MODERN MILLS	0.04	3.38	3,927,936,000.00	48.00	81,832,000	المطاحن الحديثة
SINAD HOLDING	0.02	1.39	1,617,777,779.20	12.80	126,388,889	ساد القابضة
HB	0.02	1.47	1,707,750,103.50	48.30	35,357,145	HB
NADFC	0.09	7.70	8,958,708,000.00	29.70	301,640,000	نادفك
GACO	0.00	0.42	492,000,000.00	16.40	30,000,000	جاقو
TADCO	0.01	0.58	669,921,570.00	17.10	39,176,700	تادك
SFICO	0.01	0.80	928,000,000.00	23.20	40,000,000	تيك إف
SHARQIYAH DEV	0.01	0.54	627,000,000.00	20.90	30,000,000	الشرقية للتنمية
ALJOUF	0.02	1.63	1,893,000,000.00	63.10	30,000,000	الجوف
HAZADCO	0.01	0.61	712,000,000.00	14.24	50,000,000	جازادكو
<b>Total</b>	<b>1.14</b>	<b>100.00</b>	<b>116,359,258,587.30</b>	<b>-</b>	<b>2,449,526,523</b>	<b>الإجمالي</b>
Health Care Equipment & Svc	النسبة للسوق %to Market	النسبة للقطاع %to Industry Group	القيمة السوقية بالريال Market Capitalization -SAR	سعر الإغلاق Close Price	عدد الأسهم المصدرة Issued Shares	الرعاية الصحية
AIYYAN	0.02	0.96	1,586,922,935.04	19.68	80,636,328	أيان
CHEMICAL	0.08	4.71	7,774,304,000.00	9.22	843,200,000	الكيميائية
MOUWASAT	0.21	12.98	21,400,000,000.00	107.00	200,000,000	المواساة
DALLAH HEALTH CARE	0.16	9.77	16,117,392,390.00	165.00	97,681,166	دلة الصحية
CARE	0.08	5.01	8,270,340,000.00	184.40	44,850,000	رعاية
ALHAIMMADI	0.08	4.68	7,720,000,000.00	48.25	160,000,000	الحمايدي
SAUDI GERMAN HEALTH	0.07	4.09	6,037,328,000.00	73.20	82,040,000	الصحة الألمانية
SULAIMAN ALHABIB	0.92	56.92	93,870,000,000.00	268.20	350,000,000	سليمان الحبيب
EQUIPMENT HOUSE	0.01	0.87	1,441,500,000.00	48.05	30,000,000	دار المعدات
<b>Total</b>	<b>1.61</b>	<b>100.00</b>	<b>164,917,787,325.04</b>	<b>-</b>	<b>1,898,407,494</b>	<b>الإجمالي</b>
Pharma, Biotech & Life Science	النسبة للسوق %to Market	النسبة للقطاع %to Industry Group	القيمة السوقية بالريال Market Capitalization -SAR	سعر الإغلاق Close Price	عدد الأسهم المصدرة Issued Shares	الأدوية
SPIMACCO	0.04	24.02	3,744,000,000.00	31.20	120,000,000	الدوائية
JAMJOM PHARMA	0.09	59.55	9,282,000,000.00	132.60	70,000,000	جامجوم فارما
AVALON PHARMA	0.03	16.42	2,560,000,000.00	128.00	20,000,000	أفالون فارما
<b>Total</b>	<b>0.15</b>	<b>100.00</b>	<b>15,586,000,000.00</b>	<b>-</b>	<b>210,000,000</b>	<b>الإجمالي</b>
Banks	النسبة للسوق %to Market	النسبة للقطاع %to Industry Group	القيمة السوقية بالريال Market Capitalization -SAR	سعر الإغلاق Close Price	عدد الأسهم المصدرة Issued Shares	البنوك
RIBL	0.72	8.25	73,200,000,000.00	24.40	3,000,000,000	الرياض
BJAZ	0.15	1.73	15,375,000,000.00	15.00	1,025,000,000	الجزيرة
SAIB	0.15	1.76	15,625,000,000.00	12.50	1,250,000,000	الاستثمار
BSF	0.39	4.55	40,379,465,094.50	33.50	1,205,357,167	بي إس إف
SAB	0.77	8.87	78,698,630,192.60	38.30	2,054,794,522	الاول
ANB	0.38	4.44	39,400,000,000.00	19.70	2,000,000,000	المرابي
ALRAJHI	0.27	34.31	304,400,000,000.00	76.10	4,000,000,000	الراجحي
ALIBLAD	0.40	4.57	40,562,500,000.00	32.45	1,250,000,000	البلاد
ALINMA	0.75	8.62	76,500,000,000.00	30.60	2,500,000,000	الإنماء
SNB	1.98	22.89	203,100,000,000.00	33.85	6,000,000,000	الأهلي
<b>Total</b>	<b>8.67</b>	<b>100.00</b>	<b>887,240,595,287.10</b>	<b>-</b>	<b>24,285,151,689</b>	<b>الإجمالي</b>
Financial Services	النسبة للسوق %to Market	النسبة للقطاع %to Industry Group	القيمة السوقية بالريال Market Capitalization -SAR	سعر الإغلاق Close Price	عدد الأسهم المصدرة Issued Shares	الخدمات المالية
TADAWUL GROUP	0.28	45.57	28,248,000,000.00	235.40	120,000,000	مجموعة تداول
AMLAK	0.01	1.70	1,055,943,000.00	10.36	101,925,000	أملاك
SHL	0.02	2.49	1,546,000,000.00	15.46	100,000,000	سهل
SAIC	0.03	4.30	2,667,000,000.00	44.45	60,000,000	منظورة
NAVIFAT	0.02	2.53	1,569,600,000.00	13.08	120,000,000	النافيات
MRNA	0.01	1.23	764,285,720.40	10.70	71,428,572	مرنة
ALBAHA	0.00	0.62	386,100,000.00	0.13	2,970,000,000	الباحة
KINGDOM	0.25	41.55	25,755,881,985.00	6.95	3,705,882,300	المملكة
<b>Total</b>	<b>0.61</b>	<b>100.00</b>	<b>61,992,810,705.40</b>	<b>-</b>	<b>7,249,235,872</b>	<b>الإجمالي</b>

## القيمة السوقية للأسهم المصدرة كما في 2024/05/30 م Market Capitalization as on 30/05/2024

Insurance	النسبة للسوق		النسبة للقطاع		القيمة السوقية بالريال		سعر الإغلاق	عدد الأسهم المصدرة	الظمين
	%to Market	%to Industry Group	Market Capitalization -SAR	Close Price	Issued Shares				
TAWUNIYA	0.19	21.24	19,710,000,000.00	131.40	150,000,000	المتأونة			
JAZIRA TAKAFUL	0.01	1.23	1,144,440,000.00	17.34	66,000,000	جزيرة تكافل			
MALATH INSURANCE	0.01	0.96	890,000,000.00	17.80	50,000,000	ملائ تكافل			
MEDGULF	0.03	3.34	3,097,500,000.00	29.50	105,000,000	ميدغلف التأمين			
ALLIANZ SF	0.01	1.11	1,026,000,000.00	17.10	60,000,000	أليانز إس إف			
SALAMA	0.01	0.61	563,000,000.00	28.15	20,000,000	سلامة			
WALAA	0.02	2.30	2,134,963,957.50	25.10	85,058,325	ولاء			
ARABIAN SHIELD	0.02	1.82	1,692,084,254.00	21.20	79,815,295	الدرع العربي			
SAICO	0.00	0.51	474,000,000.00	15.80	30,000,000	سايكو			
GULF UNION ALAHLIA	0.01	0.96	886,690,008.96	19.32	45,894,928	اتحاد الخليج الأهلية			
ACIG	0.01	0.62	579,090,000.00	19.90	29,100,000	أسيج			
AICC	0.01	0.80	744,120,000.00	14.04	53,000,000	التأمين العربية			
ALETHAD	0.01	0.96	892,000,000.00	17.84	50,000,000	الاتحاد			
ALSAGR INSURANCE	0.00	0.41	382,200,000.00	27.30	14,000,000	الصفير للتأمين			
UCA	0.00	0.48	448,800,000.00	11.22	40,000,000	المتحدة للتأمين			
SAUDI RE	0.02	2.47	2,294,325,000.00	25.75	89,100,000	الإعادة السعودية			
BUPA ARABIA	0.34	37.33	34,650,000,000.00	231.00	150,000,000	ببوا العربية			
ALRAJHI TAKAFUL	0.15	16.27	15,100,000,000.00	35.00	100,000,000	تكافل الراجي			
CHUBB	0.01	1.09	1,011,000,000.00	33.70	30,000,000	تشيب			
GIG	0.01	1.56	1,449,000,000.00	27.60	52,500,000	جي أي سي			
GULF GENERAL	0.00	0.47	432,000,000.00	14.40	30,000,000	الخليجية العامة			
BURUJ	0.01	0.62	574,200,000.00	19.14	30,000,000	بورج للتأمين			
LIVA	0.01	0.76	702,400,000.00	17.56	40,000,000	ليفيا			
WATANIYA	0.01	1.14	1,058,000,000.00	26.45	40,000,000	الوطنية			
AMANA INSURANCE	0.01	0.58	540,080,000.00	12.56	43,000,000	أمانة للتأمين			
ENAYA	0.00	0.36	333,500,000.00	14.50	23,000,000	عنابة			
<b>Total</b>	<b>0.91</b>	<b>100.00</b>	<b>92,809,393,220.46</b>	<b>-</b>	<b>1,505,468,540</b>	<b>الإجمالي</b>			
Software & Services	النسبة للسوق		النسبة للقطاع		القيمة السوقية بالريال		سعر الإغلاق	عدد الأسهم المصدرة	التطبيقات وخدمات التقنية
	%to Market	%to Industry Group	Market Capitalization -SAR	Close Price	Issued Shares				
MIS	0.04	4.14	4,344,000,000.00	144.80	30,000,000	إم أي اس			
ARAB SEA	0.01	0.66	692,000,000.00	6.92	100,000,000	بحر العرب			
SOLUTIONS	0.31	30.16	31,680,000,000.00	264.00	120,000,000	سولوشن			
EIM	0.62	60.68	63,744,000,000.00	796.80	80,000,000	علم			
2P	0.01	4.36	4,582,500,000.00	30.55	150,000,000	توب			
<b>Total</b>	<b>1.03</b>	<b>100.00</b>	<b>105,042,500,000.00</b>	<b>-</b>	<b>480,000,000</b>	<b>الإجمالي</b>			
Telecommunication Services	النسبة للسوق		النسبة للقطاع		القيمة السوقية بالريال		سعر الإغلاق	عدد الأسهم المصدرة	الاتصالات
	%to Market	%to Industry Group	Market Capitalization -SAR	Close Price	Issued Shares				
STC	1.76	78.33	180,000,000,000.00	36.00	5,000,000,000	إس تي سي			
ETHAD ETISALAT	0.35	15.67	35,997,500,000.00	46.75	770,000,000	اتحاد إتيسالات			
ZAIN KSA	0.10	4.42	10,155,639,677.50	11.30	898,729,175	زين السعودية			
ATHEEB TELECOM	0.04	1.58	3,631,189,320.00	106.80	33,999,900	عليب للإتصالات			
<b>Total</b>	<b>2.24</b>	<b>100.00</b>	<b>229,784,328,997.50</b>	<b>-</b>	<b>6,702,729,075</b>	<b>الإجمالي</b>			
Utilities	النسبة للسوق		النسبة للقطاع		القيمة السوقية بالريال		سعر الإغلاق	عدد الأسهم المصدرة	المرافق العامة
	%to Market	%to Industry Group	Market Capitalization -SAR	Close Price	Issued Shares				
GASCO	0.06	1.62	6,337,500,000.00	84.50	75,000,000	الغاز			
AWPT	0.06	1.44	5,635,000,000.00	161.00	35,000,000	الخريف			
ACWA POWER	2.88	75.37	294,782,919,827.20	402.40	732,561,928	أكوابور			
MARAFIQ	0.14	3.75	14,675,000,000.00	58.70	250,000,000	مرافق			
SAUDI ELECTRICITY	0.68	17.81	69,665,448,586.80	16.72	4,166,953,815	كهرباء السعودية			
<b>Total</b>	<b>3.82</b>	<b>100.00</b>	<b>391,092,658,414.00</b>	<b>-</b>	<b>5,250,155,743</b>	<b>الإجمالي</b>			
REITS	النسبة للسوق		النسبة للقطاع		القيمة السوقية بالريال		سعر الإغلاق	عدد الأسهم المصدرة	الصناديق العقارية المتأونة
	%to Market	%to Industry Group	Market Capitalization -SAR	Close Price	Issued Shares				
RIYAD REIT	0.01	7.42	1,177,842,112.86	6.86	171,697,101	الرياض ريت			
ALAZIRA REIT	0.00	1.20	190,452,000.00	16.14	11,800,000	الجزيرة ريت			
JADWA REIT ALHARAMAIN	0.00	2.68	425,700,000.00	6.45	66,000,000	جدوى ريت الحرمين			
TALEEM REIT	0.01	3.28	521,220,000.00	10.22	51,000,000	تعليم ريت			
AL MAATHER REIT	0.01	3.38	536,987,500.00	8.75	61,370,000	المعذر ريت			
MUSHARAKA REIT	0.00	2.76	438,240,000.00	4.98	88,000,000	مشاركة ريت			
MULKIA REIT	0.01	3.68	583,164,891.90	5.62	103,765,995	ملكيت ريت			
SICO SAUDI REIT	0.00	1.59	253,000,800.00	4.42	57,240,000	سيكو السعودية ريت			
ALAHLI REIT 1	0.01	6.98	1,106,875,000.00	8.05	137,500,000	الأهلي ريت 1			
DERAYAH REIT	0.01	4.30	682,669,672.25	6.35	107,507,035	درayah ريت			
AI RAJHI REIT	0.02	14.63	2,320,615,133.16	8.42	275,607,498	الراجي ريت			
JADWA REIT SAUDI	0.02	13.17	2,088,909,592.00	11.20	186,509,785	جدوى ريت السعودية			
SECO CAPITAL REIT	0.01	6.92	1,456,297,218.76	7.79	186,944,444	سيكو كابيتال ريت			
ALINMA RETAIL REIT	0.01	3.63	575,840,000.00	4.88	118,000,000	الإيما ريت للتجزئة			
MEFIC REIT	0.00	2.06	327,547,296.00	4.47	73,276,800	ميفيك ريت			
BOONYAN REIT	0.01	9.31	1,477,331,577.00	9.07	162,881,100	بنيان ريت			
ALKHABER REIT	0.01	5.50	872,844,769.12	6.19	141,008,848	الخبور ريت			
ALINMA HOSPITALITY REIT	0.01	5.24	831,317,115.00	8.15	102,002,100	الإيما ريت للفندق			
<b>Total</b>	<b>0.16</b>	<b>100.00</b>	<b>15,866,854,678.05</b>	<b>-</b>	<b>2,102,110,706</b>	<b>الإجمالي</b>			
Real Estate Mgmt & Dev't	النسبة للسوق		النسبة للقطاع		القيمة السوقية بالريال		سعر الإغلاق	عدد الأسهم المصدرة	إدارة وتطوير العقارات
	%to Market	%to Industry Group	Market Capitalization -SAR	Close Price	Issued Shares				
ALAKARIA	0.07	6.62	7,215,000,000.00	19.24	375,000,000	العقارية			
TAIBA	0.10	9.29	10,131,796,088.70	38.90	260,457,483	طيبة			
MCDC	0.16	14.66	15,987,175,280.00	97.00	164,816,240	مكة			
ARDCO	0.04	3.53	3,804,666,649.82	21.66	177,777,777	التعمير			
EMAAH EC	0.07	6.97	7,604,666,671.14	6.71	1,133,333,334	إعمار			
ALFA SEA	0.01	9.18	997,391,680.00	7.79	128,344,444	الأسود الأخضر			
JABAL OMAR	0.26	24.63	26,854,464,608.12	23.26	1,154,534,162	جبل عمر			
DAR ALARKAN	0.13	11.82	12,895,200,000.00	11.94	1,080,000,000	دار الأركان			
KEC	0.05	4.51	4,919,850,000.00	14.50	339,300,000	مدنية المعرفة			
ALANDALLS	0.02	1.92	2,098,133,325.84	22.48	93,333,333	الأندلس			
CENOMI CENTERS	0.10	8.96	9,775,500,000.00	20.58	475,000,000	سينومي سنترز			
RENTAL	0.05	4.41	4,810,000,000.00	9.62	500,000,000	ريental			
SUMOU	0.02	1.84	2,010,000,000.00	53.60	37,500,000	سمو			
<b>Total</b>	<b>1.07</b>	<b>100.00</b>	<b>109,050,414,303.62</b>	<b>-</b>	<b>5,821,286,729</b>	<b>الإجمالي</b>			
<b>Total Market</b>	<b>100.00</b>	<b>-</b>	<b>10,235,593,255,870.20</b>	<b>-</b>	<b>339,046,865,177</b>	<b>إجمالي السوق</b>			

المؤشرات المالية - 30/05/2024  
FINANCIAL INDICATORS - 30/05/2024

Company	P/B Value القيمة السعرية / السعر	Book Value (SAR) القيمة الدفترية	P/E Ratio السعر للعائد	EPS (SAR) العائد على السهم	Market Cap. (mm) القيمة السوقية (مليارات)	Shareholders' Equity (mm) حقوق المساهمين (مليارات)	Net Income (mm) صافي الدخل (مليارات)	Issued Shares (mm) الأصهم الصادرة (مليارات)	Close Price سعر الإغلاق	شركة
SARCO	2.60	29.85	155.61	0.50	1,164.00	447.82	7.48	15.00	77.60	الصالح
SAUDI ARAMCO	4.61	6.30	16.04	1.81	7,018,000.00	1,523,710.00	437,490.00	242,000.00	29.00	أرامكو السعودية
PETRO BRABING	1.24	5.50	(M/E)	-3.05	11,429.64	9,186.00	-5,094.00	1,071.00	6.84	بترو بربنج
ARABIAN DRILLING	1.96	68.63	19.70	6.84	11,997.20	6,108.00	659.00	89.00	134.80	البحر العربية
ADES	3.37	5.36	36.20	0.50	20,390.87	6,052.80	561.26	112.06	18.06	التيكس
BAHRI	1.59	16.65	12.38	2.13	19,490.63	12,291.60	1,573.88	738.28	26.40	البحري
ALDREES	8.57	12.99	38.72	2.88	11,140.00	1,299.20	287.70	100.00	111.40	الديريس
<b>Total Energy</b>	<b>4.55</b>	<b>6.34</b>	<b>16.08</b>	<b>1.77</b>	<b>7,093,612.33</b>	<b>1,559,095.42</b>	<b>435,437.32</b>	<b>245,742.34</b>	-	<b>القطاع الطاقة</b>
TAKWEEN	2.05	6.11	(M/E)	-2.64	958.87	407.16	-201.57	76.46	12.54	التكوين
MEPCO	2.09	19.22	(M/E)	-1.15	3,488.33	1,666.04	-99.25	86.67	25.40	ميكو
ICI	1.44	21.55	17.45	1.78	852.50	592.51	48.85	27.50	31.00	إي سي آي
MAADEN	3.60	12.83	79.72	0.58	170,559.93	47,369.11	2,139.60	3,691.77	46.00	معادن
ASLAK	2.17	13.46	37.10	0.79	819.94	378.00	22.10	28.08	29.20	اسلاك
ALYAMAMAH STEEL	3.00	11.38	(M/E)	-0.20	1,734.82	578.24	-10.26	50.80	34.15	الهيئة الحديد
ESP	4.75	15.25	12.85	5.63	3,692.40	778.00	287.37	51.00	72.40	إس بي سي
EAST PIPES	7.20	21.36	37.72	3.96	4,712.40	672.72	124.89	31.50	149.60	إست بايبس
AMAK	4.84	2.97	153.38	0.41	5,652.00	1,167.55	36.85	90.00	62.80	أماك
CHEMANOL	1.00	15.06	(M/E)	-2.27	1,011.76	1,016.08	-153.42	67.45	15.00	كيماول
SABIC	1.37	55.65	(M/E)	-1.06	228,000.00	166,960.00	-3,180.00	3,000.00	76.00	سابك
SABIC AGRU-NUTRIENTS	2.82	38.92	14.34	7.39	50,459.75	18,526.00	3,519.00	678.91	40.00	سابك الفلزات الزراعية
TASNEE	0.73	14.25	385.61	0.03	7,866.43	9,530.70	20.40	116.76	11.76	التسييع
NGC	2.23	11.40	149.78	0.17	804.33	360.90	5.37	31.67	25.40	نجسكو
ZOUJAJ	1.77	22.13	20.76	1.89	1,291.33	728.10	62.20	32.90	39.25	زواج
ALUJAIN	0.94	43.54	(M/E)	-0.41	2,840.66	3,012.94	-28.33	69.20	41.00	الوجين
FIPCO	4.08	12.67	46.23	1.12	594.55	145.70	12.86	11.50	51.70	فيبيكو
APC	5.52	28.79	9.17	17.35	1,590.00	287.91	173.48	10.00	159.00	إي سي بي
NABSA CHEMICALS	3.17	8.69	(M/E)	-6.41	647.98	204.37	-150.74	23.52	27.55	نابسا كيميائيات
MAADANIYAH	2.03	7.82	(M/E)	-0.96	562.86	276.89	-33.97	15.40	19.00	مادانيه
LUBEREF	5.16	25.22	16.86	7.72	21,971.25	4,255.08	1,302.95	168.75	130.20	لوريف
ZAMIL INDUST	2.99	7.27	(M/E)	-4.64	1,306.80	436.34	-278.60	60.00	21.78	الزامل للصناعة
SIG	1.61	13.31	42.44	0.50	16,167.82	10,050.00	381.00	754.80	21.42	مجموعة السيويد
YAMSAF	1.69	21.39	(M/E)	-0.03	20,362.50	12,031.90	-15.90	562.50	36.20	ينساف
SMS	5.85	13.72	79.58	1.71	2,976.72	508.64	100.64	37.07	37.07	إس إم إس
SIPCHEM	1.39	21.48	24.70	1.21	21,890.00	15,757.40	886.20	733.33	29.85	سيبك كيميائية
ADVANCED	3.24	12.39	148.94	0.27	10,426.00	3,222.00	70.00	260.00	40.10	المتقدمة
SAUDI KAYAN	0.94	8.50	(M/E)	-1.36	11,955.00	12,744.60	-2,035.10	1,500.00	7.97	كايان السعودية
SVCIP	3.11	13.58	(M/E)	-4.17	634.50	203.72	62.60	15.00	42.30	الخليجية
HCC	1.17	10.02	54.35	0.22	1,147.39	981.14	21.11	97.90	11.72	إتش سي سي
NABIAN CEMENT	0.81	11.90	26.40	0.36	1,637.10	2,033.12	62.01	170.00	9.63	نابيان
CIEM CEMENT	1.46	12.58	26.78	0.68	2,570.40	1,761.54	96.00	140.00	18.36	إس تي سي
NORTHERN CEMENT	0.75	12.48	19.61	0.48	1,692.00	2,246.09	86.27	180.00	9.40	السعودية الشمالية
UAACC	1.15	14.19	76.92	0.21	895.40	780.54	11.64	55.00	16.28	إس تي سي للقرى
OASIS	3.00	14.22	26.92	1.58	959.63	319.89	35.65	22.50	42.65	الواحة
ALKATHIRI	4.61	0.58	(M/E)	-0.02	805.80	131.27	-5.42	226.04	2.68	الكثيري
ACC	1.13	20.49	145.20	1.45	2,965.00	2,420.70	100.00	100.00	29.65	السي سي
YC	1.40	22.94	21.25	1.52	6,520.50	4,645.22	306.89	202.50	32.80	إي سي سي
SAUDI CEMENT	3.02	14.86	18.49	2.43	6,862.05	2,273.10	371.10	153.00	44.85	إس تي سي السعودية
QACCO	3.26	17.72	32.20	1.79	5,193.00	1,595.02	161.25	57.00	37.00	إس تي سي للقصيم
SPCC	1.56	23.91	25.24	1.49	5,250.00	3,348.00	208.00	140.00	37.50	إس تي سي جنوب
YCC	1.67	17.21	35.47	0.81	4,513.38	2,710.31	177.21	157.50	28.60	إس تي سي بقيق
EPCO	1.18	27.58	13.37	2.44	2,807.50	2,272.00	210.00	85.00	32.65	إس تي سي الشرقية
TCC	0.84	14.52	66.51	0.18	1,098.00	1,306.62	16.51	90.00	10.20	إس تي سي توك
JOUF CEMENT	0.92	11.35	11.10	0.94	1,132.65	1,233.30	102.07	108.70	12.40	إس تي سي الجوف
RIYADH CEMENT	1.83	14.58	16.38	1.63	3,204.00	1,749.87	195.55	120.00	26.70	إس تي سي الرياض
<b>Total Materials</b>	<b>1.86</b>	<b>23.39</b>	<b>32.67</b>	<b>0.34</b>	<b>644,884.62</b>	<b>346,026.11</b>	<b>5,094.56</b>	<b>14,790.97</b>	-	<b>القطاع المواد الأساسية</b>
ASTRA INDUSTRIAL	5.36	28.53	24.37	6.28	12,240.00	2,282.14	502.18	80.00	153.00	إسترا الصناعية
SHAKER	1.85	13.51	20.13	1.74	1,387.50	749.66	68.91	60.00	25.50	شاك
BAWAN	2.86	14.97	19.65	2.18	2,568.00	1,306.66	130.66	60.00	42.80	بوان
EIC	8.33	0.65	25.38	0.21	6,120.00	734.73	241.12	1,125.00	5.44	إي سي كيميائيات الكهروكيميائية
SAUDI CERAMICS	1.80	19.00	(M/E)	-2.62	2,732.00	1,520.07	-209.49	80.00	34.15	السيراميك السعودي
SAUDI CABLE	-	-	-	-	473.78	-	-	6.67	71.00	الكابلات السعودية
AMANTIS	1.76	20.30	3.81	6.69	1,136.03	907.00	297.85	44.55	25.50	الأمانتيس
ALBATHAN	1.25	15.43	3.19	2,225.35	319	319	210.00	63.95	34.80	البثان
MESC	3.17	10.09	20.48	1.56	1,280.00	403.60	62.50	40.00	32.00	مسك
YATKA	4.34	0.76	(M/E)	-0.02	1,986.00	457.73	-12.35	600.00	3.31	ياتكا
SIECO	2.40	7.46	(M/E)	-0.69	503.50	144.98	-13.35	19.44	25.90	سيكو
ALODMAN	3.87	13.24	(M/E)	-1.10	445.20	158.83	-13.24	12.00	37.00	الودمان
RIYADH CABLES	5.51	16.24	25.60	3.75	34,400.00	2,436.45	562.60	150.00	96.00	كابلات الرياض
<b>Total Capital Goods</b>	<b>4.07</b>	<b>3.00</b>	<b>19.92</b>	<b>0.78</b>	<b>47,497.35</b>	<b>11,677.85</b>	<b>1,827.58</b>	<b>2,337.11</b>	-	<b>القطاع السلع الرأسمالية</b>



المؤشرات المالية - 2024/05/30  
FINANCIAL INDICATORS - 30/05/2024

Company	P/B Value	Book Value (SAR)	P/E Ratio	EPS (SAR)	Market Cap. (mn)	Shareholders' Equity (mn)	Net Income (mn)	Issued Shares (mn)	Close Price	الشركة
	السعر/القيمة الدفترية	القيمة الدفترية	السعر للعائد	العائد على السهم	القيمة السوقية (مليون)	حقوق المساهمين (مليون)	صافي الدخل (مليون)	الأسمم المصدرة (مليون)	سعر الإغلاق	
RIBL	1.37	17.84	9.04	2.70	73,200.00	53,513.98	8,098.98	3,000.00	24.40	الرياض
BJAZ	1.22	12.26	13.77	1.09	15,375.00	12,562.48	1,116.30	1,025.00	15.00	الجزيرة
SAIB	1.07	11.65	8.70	1.44	15,625.00	14,566.00	1,795.10	1,250.00	12.50	الإستثمار
BSF	1.09	30.64	9.40	3.56	40,379.47	36,927.76	4,295.00	1,205.36	33.50	أس إس أف
SAB	1.33	28.73	10.81	3.54	78,698.63	59,034.71	7,281.00	2,054.79	38.30	الأول
ANB	1.12	17.59	9.29	2.12	39,400.00	35,170.00	4,239.00	2,000.00	19.70	العربي
ALRAJHI	3.40	22.38	18.03	4.22	304,400.00	89,503.31	16,881.00	4,000.00	76.10	الراجحي
ALBILAD	2.58	12.56	16.54	1.96	40,562.50	15,701.00	2,452.10	1,250.00	32.45	البلاد
ALINMA	2.50	12.24	14.76	2.07	76,500.00	30,597.56	5,184.00	2,500.00	30.60	الإنماء
SNB	1.23	27.47	10.14	3.34	203,100.00	164,799.15	20,029.00	6,000.00	33.85	الأهلي
<b>Total Banks</b>	<b>1.73</b>	<b>21.10</b>	<b>12.43</b>	<b>2.94</b>	<b>887,240.60</b>	<b>512,375.95</b>	<b>71,371.48</b>	<b>24,285.15</b>	-	<b>إجمالي البنوك</b>
TADAWUL GROUP	8.49	27.72	56.41	4.17	28,248.00	3,326.80	500.80	120.00	235.40	مجموعة تداول
AMLAK	0.88	11.75	35.95	0.29	1,055.94	1,198.05	29.37	101.93	10.36	أملاك
SHL	0.93	16.65	344.32	0.04	1,546.00	1,665.26	4.49	100.00	15.46	سهل
SAIC	2.42	18.40	11.40	3.90	2,667.00	1,103.81	233.91	60.00	44.45	منظورة
NAYIFAT	1.13	11.62	21.37	0.61	1,569.60	1,394.09	73.44	120.00	13.08	النائبات
MRNA	0.91	11.79	39.05	0.27	764.29	842.50	19.57	71.43	10.70	مزنه
ALBAHA	1.80	0.07	84.86	0.00	386.10	214.56	4.55	2,970.00	0.13	الباحة
KINGDOM	0.69	10.00	24.80	0.28	25,755.88	37,068.55	1,038.37	3,705.88	6.95	المملكة
<b>Total Financial Services</b>	<b>1.32</b>	<b>6.46</b>	<b>32.55</b>	<b>0.26</b>	<b>61,992.81</b>	<b>46,813.62</b>	<b>1,904.50</b>	<b>7,249.24</b>	-	<b>إجمالي الخدمات المالية</b>
TAWUNIYA	5.17	25.41	25.00	5.26	19,710.00	3,811.44	788.52	150.00	131.40	التاوينية
JAZIRA TAKAFUL	1.20	14.44	22.05	0.79	1,144.44	953.14	51.91	66.00	17.34	جزيرة تكافل
MALATH INSURANCE	2.13	8.37	89.00	0.20	890.00	418.63	10.00	50.00	17.80	ملا للتأمين
MEDGULF	3.28	8.99	15.84	1.86	3,097.50	943.68	195.54	105.00	29.50	ميدغلف للتأمين
ALIANZ SF	1.29	13.29	23.47	0.73	1,026.00	797.62	43.71	60.00	17.10	أليانز إس إف
SALAMA	2.61	10.79	10.99	2.56	563.00	215.86	51.21	20.00	28.15	سالامة
WALAA	1.63	15.42	12.48	2.01	2,134.96	1,311.66	171.03	85.06	25.10	ولاء
ARABIAN SHIELD	1.08	19.57	24.15	0.88	1,692.08	1,562.14	70.06	79.82	21.20	الدرع العربي
SAICO	1.50	10.56	6.79	2.33	474.00	316.81	69.77	30.00	15.80	سايكو
GULF UNION ALAHLIA	1.56	12.37	7.54	2.56	886.69	567.54	117.67	45.89	19.32	إتحاد الخليج الأهلية
ACIG	2.07	9.60	6.32	3.15	579.09	279.34	91.59	29.10	19.90	اسيغ
AICC	1.31	10.74	10.50	1.34	744.12	569.17	70.84	53.00	14.04	التأمين العربية
ALETHHAD	1.32	13.49	9.87	1.81	892.00	674.28	90.37	50.00	17.84	الاتحاد
ALSAGR INSURANCE	1.86	14.69	8.95	3.05	382.20	205.62	42.70	14.00	27.30	الصقفر للتأمين
UCA	1.66	6.75	19.91	0.56	448.80	270.16	22.54	40.00	11.22	المتحدة للتأمين
SAUDI RE	1.95	13.24	14.65	1.76	2,294.33	1,179.46	156.58	89.10	25.75	الاعادة السعودية
BUPA ARABIA	6.93	33.31	28.29	8.16	34,650.00	4,996.92	1,224.69	150.00	231.00	بوبا العربية
ALRAJHI TAKAFUL	8.25	18.30	39.61	3.81	15,100.00	1,830.20	381.22	100.00	151.00	تكافل الراجحي
CHUBB	2.35	14.32	32.56	1.04	1,011.00	429.53	31.05	30.00	33.70	تشب
GIG	1.41	19.63	23.31	1.18	1,449.00	1,030.37	62.17	52.50	27.60	جي أي سي
GULF GENERAL	1.47	9.82	(M)س	-0.15	432.00	294.65	-4.48	30.00	14.40	الخليجية العامة
BURUJ	1.29	14.84	12.26	1.56	574.20	445.20	46.84	30.00	19.14	بروج للتأمين
LIVA	1.78	9.87	34.57	0.51	702.40	394.64	20.32	40.00	17.56	ليفيا
WATANIYA	2.05	12.89	10.28	2.57	1,058.00	515.54	102.88	40.00	26.45	الوطنية
AMANA INSURANCE	1.90	6.62	26.95	0.47	540.08	284.59	20.04	43.00	12.56	أمانة للتأمين
ENAYA	1.80	8.05	25.00	0.58	333.50	185.17	13.34	23.00	14.50	عنابة
<b>Total Insurance</b>	<b>3.79</b>	<b>16.26</b>	<b>23.41</b>	<b>2.62</b>	<b>92,809.39</b>	<b>24,483.36</b>	<b>3,942.11</b>	<b>1,505.47</b>	-	<b>إجمالي التأمين</b>
MIS	12.15	11.92	107.29	1.35	4,344.00	357.55	40.49	30.00	144.80	ام اي اس
ARAB SEA	5.77	1.20	(M)س	-0.12	692.00	119.97	-11.94	100.00	6.92	بحر العرب
SOLUTIONS	8.99	29.38	25.51	10.35	31,680.00	3,525.00	1,242.00	120.00	264.00	سولوشنز
ELM	15.75	50.58	46.22	17.24	63,744.00	4,046.00	1,379.00	80.00	796.80	علم
2P	11.15	2.74	33.89	0.90	4,582.50	410.98	135.23	150.00	30.55	توي
<b>Total Software &amp; Services</b>	<b>12.42</b>	<b>17.62</b>	<b>37.31</b>	<b>5.80</b>	<b>105,042.50</b>	<b>8,459.50</b>	<b>2,784.78</b>	<b>480.00</b>	-	<b>إجمالي التطبيقات وخدمات التقنية</b>



المؤشرات المالية - 2024/05/30  
FINANCIAL INDICATORS - 30/05/2024

Company	P/B Value	Book Value (SAR)	P/E Ratio	EPS (SAR)	Market Cap. (mn)	Shareholders' Equity (mn)	Net Income (mn)	Issued Shares (mn)	Close Price	الشركة
	السعر/القيمة الدفترية	القيمة الدفترية	السعر للعائد	العائد على السهم	القيمة السوقية (مليون)	حقوق المساهمين (مليون)	صافي الدخل (مليون)	الأشهم المصدرة (مليون)	سعر الإغلاق	
STC	2.24	16.09	13.36	2.69	180,000.00	80,440.00	13,472.00	5,000.00	36.00	اس تي سي
ETIHAD ETISALAT	1.97	23.72	14.97	3.12	35,997.50	18,261.00	2,405.00	770.00	46.75	اتحاد الإتصالات
ZAIN KSA	0.95	11.86	24.07	0.47	10,155.64	10,659.00	422.00	898.73	11.30	زين السعودية
ATHEEB TELECOM	12.41	8.61	17.62	6.06	3,631.19	292.62	206.05	34.00	106.80	عذيب للإتصالات
<b>Total Telecommunication Services</b>	<b>2.10</b>	<b>16.36</b>	<b>13.92</b>	<b>2.46</b>	<b>229,784.33</b>	<b>109,652.62</b>	<b>16,505.05</b>	<b>6,702.73</b>	-	<b>إجمالي الإتصالات</b>
GASCO	3.27	25.84	27.21	3.11	6,337.50	1,937.70	232.90	75.00	84.50	الغاز
AWPT	9.70	16.59	37.48	4.30	5,635.00	580.65	150.36	35.00	161.00	الخريف
ACWA POWER	14.23	28.28	174.62	2.30	294,782.92	20,719.78	1,688.15	732.56	402.40	أكوا باور
MARAFIQ	1.84	31.91	31.77	1.85	14,675.00	7,977.64	461.87	250.00	58.70	مراقق
SAUDI ELECTRICITY	0.27	61.81	6.53	2.56	69,665.45	257,518.00	10,667.00	4,166.59	16.72	كهرباء السعودية
<b>Total Utilities</b>	<b>1.35</b>	<b>54.90</b>	<b>29.63</b>	<b>2.51</b>	<b>391,095.87</b>	<b>288,733.77</b>	<b>13,200.28</b>	<b>5,259.16</b>	-	<b>إجمالي المرافق العامة</b>
RIYAD REIT	0.62	11.02	54.40	0.13	1,177.84	1,892.10	21.65	171.70	6.86	الرياض ريت
ALJAZIRA REIT	2.16	7.46	26.27	0.61	190.45	88.01	7.25	11.80	16.14	الجزيرة ريت
JADWA REIT ALHARAMAIN	0.84	7.64	30.94	0.21	425.70	504.51	13.76	66.00	6.45	جدوى ريت الحرمين
TALEEM REIT	0.95	10.78	14.36	0.71	521.22	549.81	36.30	51.00	10.22	تعليم ريت
AL MAATHER REIT	1.05	8.37	12.06	0.73	536.99	513.66	44.52	61.37	8.75	المعلم ريت
MUSHARAKA REIT	0.56	8.92	(M) (-)	-0.09	438.24	784.76	-8.35	88.00	4.98	مشاركة ريت
MULKIA REIT	0.74	7.62	(M) (-)	-0.11	583.16	790.84	-11.81	103.77	5.62	ملكية ريت
SICO SAUDI REIT	0.71	6.25	(M) (-)	-0.91	253.00	357.96	-52.23	57.24	4.42	سيكو السعودية ريت
ALAHLI REIT 1	0.89	9.00	27.29	0.29	1,106.88	1,237.88	40.56	137.50	8.05	الأهلي ريت 1
DERAYAH REIT	0.77	8.23	16.95	0.37	682.67	884.48	40.27	107.51	6.35	ذرية ريت
AI RAJHI REIT	1.05	8.03	30.72	0.27	2,320.62	2,213.74	75.55	275.61	8.42	الراجحي ريت
JADWA REIT SAUDI	0.99	11.36	10.43	1.07	2,088.91	2,118.98	200.27	186.51	11.20	جدوى ريت السعودية
SEDCO CAPITAL REIT	0.95	8.20	43.39	0.18	1,456.30	1,533.22	33.56	186.94	7.79	سدكو كابيتال ريت
ALINMA RETAIL REIT	0.67	7.33	(M) (-)	-0.09	575.84	865.35	-10.22	118.00	4.88	الإنماء ريت للتجزئة
MEFIC REIT	0.64	7.00	(M) (-)	-0.16	327.55	513.16	-11.47	73.28	4.47	ميفيك ريت
BONYAN REIT	1.07	8.50	13.32	0.68	1,477.33	1,384.34	110.90	162.88	9.07	بنيان ريت
ALKHABEER REIT	0.73	8.46	24.84	0.25	872.84	1,192.82	35.14	141.01	6.19	الخبير ريت
ALINMA HOSPITALITY REIT	0.79	10.27	13.75	0.59	831.32	1,047.83	60.45	102.00	8.15	الإنماء ريت للفندق
<b>Total REITs</b>	<b>0.86</b>	<b>8.79</b>	<b>19.01</b>	<b>0.30</b>	<b>15,866.85</b>	<b>18,473.45</b>	<b>626.10</b>	<b>2,102.11</b>	-	<b>إجمالي الصناديق العقارية المتداولة</b>
ALAKARIA	1.51	12.74	116.94	0.16	7,215.00	4,779.00	61.70	375.00	19.24	العقارية
TAIBA	1.49	26.14	64.03	0.61	10,131.80	6,809.16	158.24	260.46	38.90	طيبة
MCDC	3.42	28.32	41.85	2.32	15,987.18	4,668.00	382.00	164.82	97.00	مكة
ARDCO	1.57	13.79	12.44	1.74	3,850.67	2,451.00	309.63	177.78	21.66	التعمير
EMAAR EC	1.26	5.34	(M) (-)	-0.38	7,604.67	6,054.00	-434.00	1,133.33	6.71	إعمار
RED SEA	11.56	2.57	25.64	1.16	897.96	77.70	35.02	30.23	29.70	البحر الأحمر
JABAL OMAR	2.11	11.04	602.52	0.04	26,854.46	12,740.44	44.57	1,154.53	23.26	جبل عمر
DAR ALARKAN	0.63	18.92	19.94	0.60	12,895.20	20,430.14	646.72	1,080.00	11.94	دار الأركان
KEC	1.64	8.84	(M) (-)	-0.15	4,919.85	3,000.63	-50.06	339.30	14.50	مدينة المعرفة
ALANDALUS	1.99	11.29	2,098.13	0.29	2,098.13	1,053.29	26.88	93.33	22.48	الأندلس
CENOMI CENTERS	0.69	29.77	7.53	2.73	9,775.50	14,142.20	1,298.60	475.00	20.58	سينومي سنترز
RETAL	6.64	1.45	8,810.00	0.45	8,810.00	724.79	223.08	500.00	9.62	ريتل
SUMUO	3.62	14.82	17.76	3.02	2,010.00	555.75	113.20	37.50	53.60	سمو
<b>Total Real Estate Mgmt &amp; Dev't</b>	<b>1.41</b>	<b>13.31</b>	<b>29.25</b>	<b>0.48</b>	<b>109,050.41</b>	<b>77,486.10</b>	<b>2,815.58</b>	<b>5,821.29</b>	-	<b>إجمالي إدارة وتطوير العقارات</b>
<b>Total Market</b>	<b>3.28</b>	<b>9.19</b>	<b>16.92</b>	<b>1.69</b>	<b>10,235,593.26</b>	<b>3,117,074.55</b>	<b>572,140.79</b>	<b>339,046.87</b>	-	<b>إجمالي السوق</b>

Companies that have not announced a net income statement or have posted negative net income (recent 4 Quarters), are not included in calculating the P/E ratio for industry group and the market.

M: Minus ratio due to company losses according to recent 4 quarters financial data | 1st Q 2024 as recent for all companies).

الشركات التي لم تعلن صافي الدخل، والشركات الخاسرة (أمر أربعة أرباع)، غير مشمولة في حساب نسبة السعر للعائد للقطاعات والسوق.

س: المؤشر سالب لأن الشركة سجلت خسائر وفقاً للبيانات المالية للأربعة أرباع (تحتفي في الربع الأول 2024 لجميع الشركات).

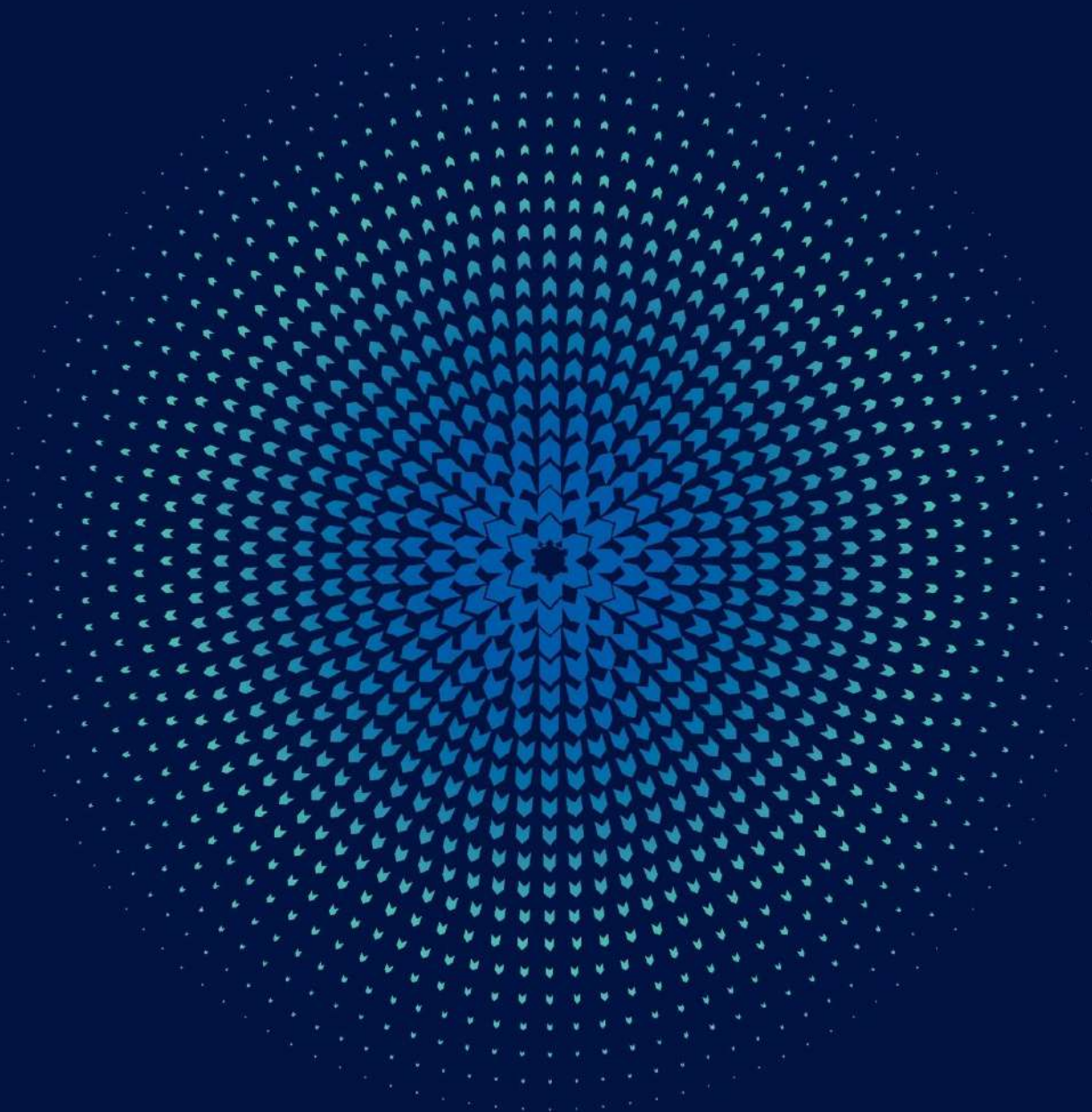

## Market Summary

## ملخص السوق

**Value of Shares Traded Reached SAR 772.90 million.  
69.80 thousand Transactions Executed During May  
2024**

At the end of May 2024 Parallel Market Capped Index (NomuC) closed at 26,610.57 points, increased by 274.29 points 1.04% over the close of the previous month. Highest close level for the index during the month was 27,195.93 point on 12/05/2024.

Total equity market capitalization at the end of the May 2024 reached SAR 53.32 billion (US\$ 14.22 billion), increasing by 2.65% over the close of the previous month.

The total value of shares traded for the month of May 2024 reached SAR 772.90 million (US\$ 206.11 million), decreasing by 24.33% over the previous month.

The total number of volume traded\* reached 48.40 million shares during the month of May 2024 compared to 53.88 million shares traded for the previous month, a decrease of 10.16%.

The total number of transactions executed during the May 2024 reached 69.80 thousand compared to 54.51 thousand trades for the month of April 2024, an increase of 28.04%.

القيمة المتداولة للأسهم بلغت 772.90 مليون ريال. 69.80 ألف صفقة تم تنفيذها خلال شهر مايو 2024م

في نهاية شهر مايو 2024م أغلق مؤشر السوق الموازية (نمو حد اعلى) عند مستوى 26,610.57 نقطة، مرتفعاً 274.29 نقطة 1.04% مقارنة بإغلاق الشهر السابق. وقد كانت أعلى نقطة لإغلاق للمؤشر خلال الفترة في يوم 2024/05/12م عند مستوى 27,195.93 نقطة.

بلغت القيمة السوقية للأسهم المصدرة في نهاية شهر مايو 2024م، 53.32 مليار ريال أي ما يعادل، (14.22 مليار دولار أمريكي)، مسجلة ارتفاع بلغ نسبته 2.65% مقارنة بالشهر السابق.

بلغت القيمة الإجمالية للأسهم المتداولة خلال شهر مايو 2024م، 772.90 مليون ريال أي ما يعادل (206.11 مليون دولار أمريكي) وذلك بانخفاض بلغ نسبته 24.33% مقارنة بالشهر السابق.

وبلغ إجمالي عدد الأسهم المتداولة\* خلال شهر مايو 2024م، 48.40 مليون سهم مقابل 53.88 مليون سهم تم تداولها خلال الشهر السابق، وذلك بانخفاض بلغت نسبته 10.16%.

أما إجمالي عدد الصفقات المنفذة خلال شهر مايو 2024م، فقد بلغ 69.80 ألف صفقة مقابل 54.51 ألف صفقة تم تنفيذها خلال شهر أبريل 2024م، وذلك بارتفاع بلغت نسبته 28.04%.

\* Adjusted to all corporate actions during the period.

- Number of trading days during May 2024 were 22, against 17 trading days during April 2024.

\* معدلة لجميع إجراءات الشركات خلال الفترة.

- بلغ عدد أيام التداول خلال شهر مايو 2024م، 22 يوماً مقابل 17 يوماً خلال شهر أبريل 2024م.

إحصائيات التداول الشهرية - 2024  
Monthly Trading Statistics - 2024

الشهر	قيمة الاسهم المتداولة (ريال)	الاسهم المتداولة	الصفقات المنفذة
Month	Value Traded (SAR)	Volume Traded	No. of Trades
يناير / January	644,123,566.41	40,980,657	61,365
فبراير / February	759,593,250.77	40,888,890	59,643
مارس / March	1,924,339,969.02	104,438,691	67,849
الربع الأول / 1 <sup>st</sup> Quarter	3,328,056,786.20	186,308,238	188,857
أبريل / April	1,021,345,650.66	53,877,744	54,514
مايو / May	772,900,112.97	48,403,285	69,801
الإجمالي / Total	5,122,302,549.83	288,589,267	313,172

المؤشرات المالية - 2024  
Financial Indicators - 2024

الشهر	المؤشر العام	التغيير %	القيمة السوقية (ريال سعودي)	التغيير %	العائد على السهم	السعر للعائد	القيمة الدفترية	السعر / القيمة الدفترية
Month	NomuC	% Change	Market Capitalization (SAR)	% Change	EPS (SAR)	P/E Ratio	Book Value (SAR)	P/B Value
يناير / January	24,986.68	-	47,672,567,171.40	-	0.45	28.18	3.09	4.55
فبراير / February	26,402.82	5.67%	51,235,252,035.60	7.47%	0.45	30.03	3.09	4.89
مارس / March	26,030.03	-1.41%	50,830,356,949.70	-0.79%	0.45	29.13	3.04	4.85
أبريل / April	26,336.28	1.18%	51,943,633,962.50	2.19%	0.49	29.12	3.54	4.26
مايو / May	26,610.57	1.04%	53,317,031,255.70	2.64%	0.48	29.49	3.53	4.36

الطروحات الجديدة (الإكتتابات الأولية) خلال مايو 2024م  
Initial Public Offerings (IPOs) During May 2024

Company	Industry Group	Offer Date	Listing Date	Share Capital (SAR)	Issued Shares	Offered Shares	Offered Value (SAR)	Offer Price (SAR)	القطاع	الشركة
		تاريخ الإكتتاب	تاريخ الإدراج	رأس المال (ريال)	الأشهم المصدرة	أشهم الإكتتاب	متحصلات الإكتتاب (ريال)	سعر الطرح (ريال)		
Yaqeen Capital Co.	Financial Services	05/05/2024	-	150,000,000	15,000,000	3,000,000	120,000,000	40.00	الخدمات المالية	شركة يقين المالية
Horizon Educational Co.	Consumer Services	12/05/2024	02/06/2024	25,000,000	2,500,000	500,000	27,000,000	54.00	الخدمات الإستهلاكية	شركة الأفق التعليمية
Leaf Global Environmental Services Co.	Commercial & Professional Svc	26/05/2024	-	25,000,000	5,000,000	1,500,000	-	-	الخدمات التجارية والمهنية	شركة الليف العالمية للخدمات البيئية
Neft Alsharq Company for Chemical Industries	Materials	26/05/2024	-	25,000,000	25,000,000	5,000,000	-	-	المواد الأساسية	شركة نفط الشرق للصناعات الكيماوية
<b>Total</b>	<b>-</b>	<b>-</b>	<b>-</b>	<b>225,000,000</b>	<b>47,500,000</b>	<b>10,000,000</b>	<b>147,000,000</b>	<b>-</b>	<b>-</b>	<b>الإجمالي</b>

الشركات الجديدة المدرجة خلال مايو 2024م  
New Listing During May 2024

Company	Listing Date	Share Capital (SAR)	Issued Shares	Offer Price (SAR)	الشركة
	تاريخ الإدراج	رأس المال (ريال)	الأشهم المصدرة	سعر الطرح (ريال)	
Qomel Co.	09/05/2024	35,000,000	3,500,000	80.00	شركة كومل
Mohammed Hadi Al-Rasheed and Partners Co.	23/05/2024	120,000,000	12,000,000	28.00	شركة محمد هادي الرشيد وشركاه
Miral Dental Clinics Co.*	29/05/2024	20,000,000	2,000,000	100.00	شركة ميرال للعيادات الطبية*
<b>Total</b>	<b>-</b>	<b>175,000,000</b>	<b>17,500,000</b>	<b>-</b>	<b>الإجمالي</b>

\* Direct Listing

\* إدراج مباشر

## إحصائيات السوق حسب القطاعات - مايو 2024 Market Statistics by Industry Groups - May 2024

Industry Group	النسبة الى الإجمالي	قيمه الأسهم المتداولة	النسبة الى الإجمالي	الأسهم المتداولة	النسبة الى الإجمالي	الصفقات المنفذة	القطاعات
	%To Market	Value Traded (SAR)	% To Market	Volume Traded	% To Market	No. of Trades	
Materials	12.22%	94,461,010.89	10.79%	5,222,222	15.27%	10,661	المواد الأساسية
Capital Goods	15.25%	117,854,797.69	30.24%	14,639,091	9.87%	6,890	السلع الرأسمالية
Commercial & Professional Svc	1.92%	14,813,949.16	3.28%	1,586,561	1.70%	1,186	الخدمات التجارية والمهنية
Transportation	1.46%	11,267,307.95	0.54%	262,107	1.06%	743	النقل
Consumer Services	20.27%	156,690,736.87	14.59%	7,063,515	21.13%	14,749	الخدمات الاستهلاكية
Consumer Discretionary Distribution & Retail	0.93%	7,188,041.40	0.74%	357,251	2.42%	1,687	تجزئة وتوزيع السلع الكمالية
Consumer Staples Distribution & Retail	0.74%	5,745,549.80	0.37%	177,625	0.40%	282	تجزئة وتوزيع السلع الاستهلاكية
Food & Beverages	5.47%	42,304,219.47	3.15%	1,523,836	6.21%	4,335	إنتاج الأغذية
Household & Personal Products	0.59%	4,525,005.84	0.72%	346,277	0.75%	523	المنتجات المنزلية و الشخصية
Health Care Equipment & Svc	26.06%	201,437,096.26	20.30%	9,826,595	28.07%	19,596	الرعاية الصحية
Financial Services	3.17%	24,524,989.68	1.33%	641,433	2.79%	1,950	الخدمات المالية
Software & Services	8.05%	62,195,772.77	5.54%	2,680,669	7.59%	5,296	التطبيقات وخدمات التقنية
Utilities	0.42%	3,228,226.25	0.15%	72,538	0.66%	464	المرافق العامة
REITs	0.00%	21,666.50	0.00%	1,605	0.03%	24	الصناديق العقارية المتداولة
Real Estate Mgmt & Dev't	3.45%	26,641,742.44	8.27%	4,001,960	2.03%	1,415	إدارة وتطوير العقارات
<b>Total</b>	<b>100.00%</b>	<b>772,900,112.97</b>	<b>100.00%</b>	<b>48,403,285</b>	<b>100.00%</b>	<b>69,801</b>	<b>الإجمالي</b>



# إحصائيات السوق حسب القطاعات - مايو 2024م

## Market Statistics by Industry Groups - May 2024

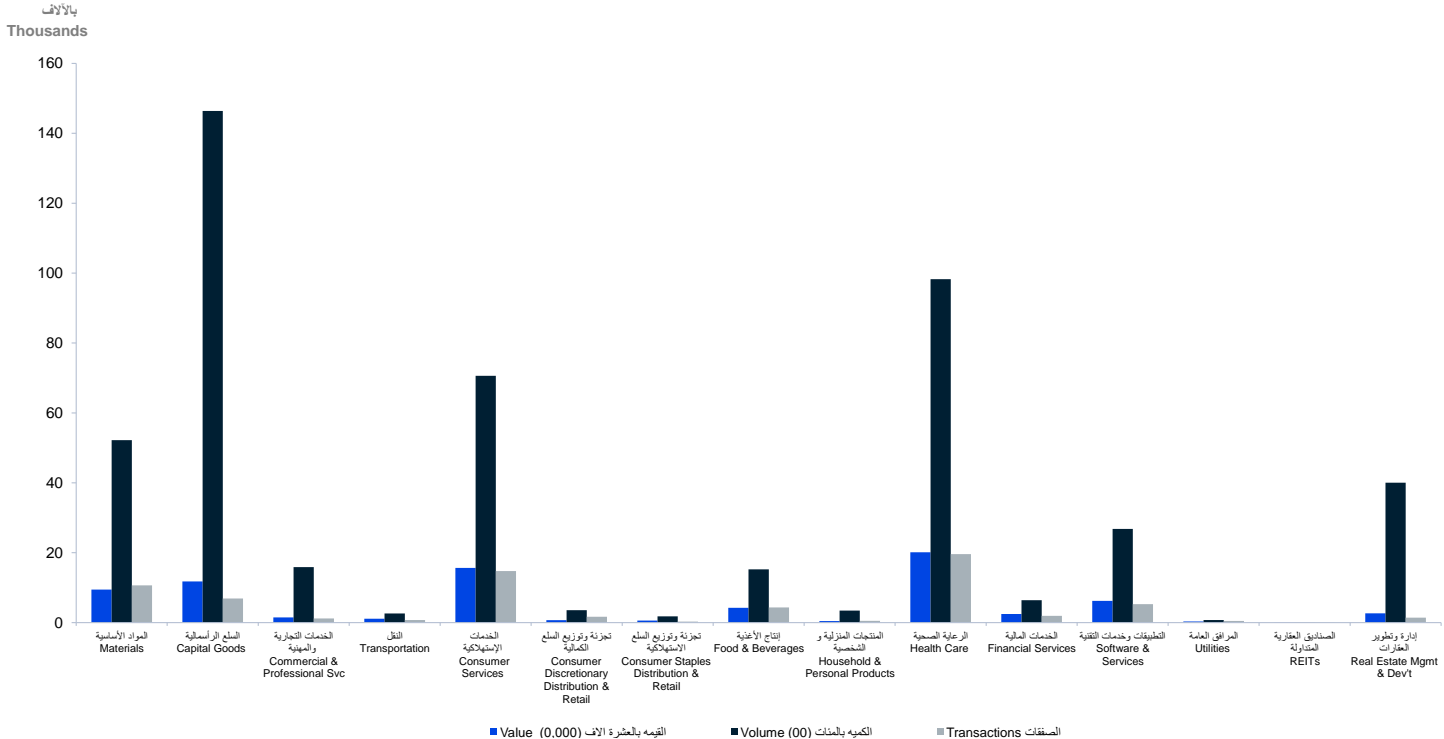

# مؤشر السوق الموازية (نمو حد أعلى) - القيمة والأسهم المتداولة - مايو 2024

## NomuC - Value and Volume Traded - May 2024

Million بالملايين

مؤشر نمو حد أعلى  
نقطة NomuC Point

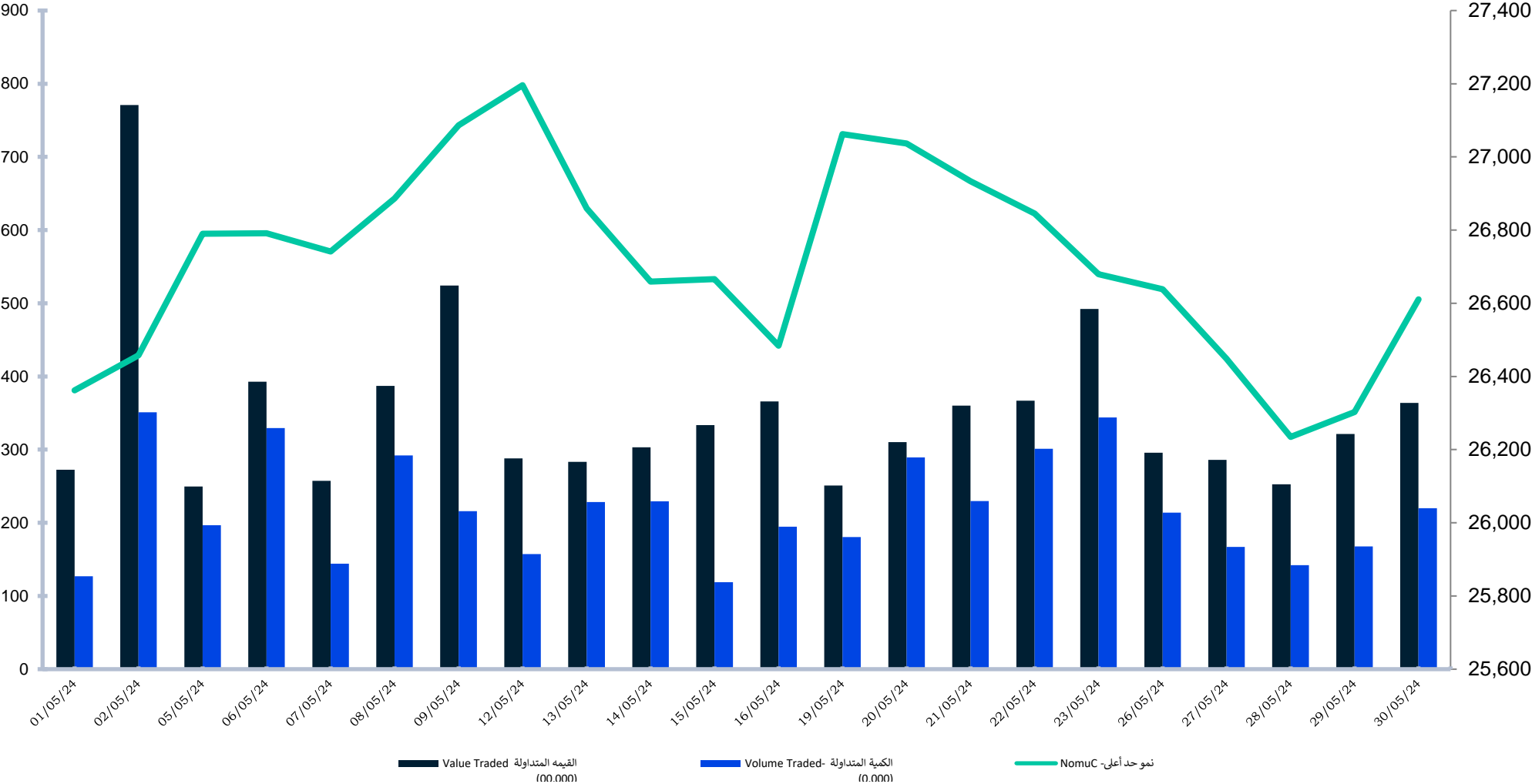

Value Traded القيمة المتداولة (00.000)

Volume Traded- الكمية المتداولة (0.000)

NomuC نمو حد أعلى

## مقارنة معلومات التداول عن شهر مايو 2024م مع شهر أبريل 2024م Comparing Trading Information for May 2024 with April 2024

Trading Information	نسبة التغير	أبريل 2024	مايو 2024	معلومات التداول
	% Change	2024	2024	
No. of Trades	28.04%	54,514	69,801	عدد الصفقات المنفذة
Volume Traded *	-10.16%	53,877,744	48,403,285	عدد الأسهم المتداولة *
Value Traded (SAR)	-24.33%	1,021,345,650.66	772,900,112.97	قيمة الأسهم المتداولة (ريال)
Number of Trading Days	-	17	22	عدد أيام التداول
Daily Average of No. of Trades	-1.06%	3,206.71	3,172.77	المتوسط اليومي لعدد الصفقات المنفذة
Daily Average of Volume Traded *	-30.58%	3,169,279.06	2,200,149.32	المتوسط اليومي للأسهم المتداولة *
Daily Average of Value (SAR)	-41.52%	60,079,155.92	35,131,823.32	المتوسط اليومي لقيمة الأسهم المتداولة (ريال)
Market Capitalization (SAR bn)	2.65%	51.94	53.32	القيمة السوقية للأسهم المصدرة (مليار ريال)
Parallel Market Capped Index (NomuC)	1.04%	26,336.28	26,610.57	مؤشر السوق الموازية (نمو حد أعلى)
Initial Public Offerings (IPOs)	-	2	4	الطروحات الجديدة (الإكتتابات الأولية)
Number of newly companies listed (Direct Listing)	-	0	1	عدد الشركات الجديدة المدرجة (إدراج مباشر)
Number of newly companies listed	-	0	2	عدد الشركات الجديدة المدرجة
Total of newly companies listed	-	0	3	مجموع الإدراجات الجديدة
Delisting of Company	-	0	0	إلغاء شركة مدرجة
Number of listed companies	-	85	88	عدد الشركات المدرجة

\* Adjusted for all corporate actions

\* معدلة لجميع إجراءات الشركات

## مقارنة معلومات التداول عن شهر مايو 2024م مع شهر مايو 2023م Comparing Trading Information for May 2024 with May 2023

Trading Information	نسبة التغير	مايو 2023	مايو 2024	معلومات التداول
	% Change	2023	2024	
No. of Trades	16.74%	59,790	69,801	عدد الصفقات المنفذة
Volume Traded *	-19.39%	60,048,631	48,403,285	عدد الأسهم المتداولة *
Value Traded (SAR)	-6.34%	825,187,357.04	772,900,112.97	قيمة الأسهم المتداولة (ريال)
Number of Trading Days	-	23	22	عدد أيام التداول
Daily Average of No. of Trades	22.05%	2,599.57	3,172.77	المتوسط اليومي لعدد الصفقات المنفذة
Daily Average of Volume Traded *	-15.73%	2,610,810.04	2,200,149.32	المتوسط اليومي للأسهم المتداولة *
Daily Average of Value (SAR)	-2.08%	35,877,711.18	35,131,823.32	المتوسط اليومي لقيمة الأسهم المتداولة (ريال)
Market Capitalization (SAR bn)	20.06%	44.41	53.32	القيمة السوقية للأسهم المصدرة (مليار ريال)
Parallel Market Capped Index (NomuC)	25.06%	21,278.26	26,610.57	مؤشر السوق الموازية (نمو حد أعلى)
Initial Public Offerings (IPOs)	-	2	4	الطروحات الجديدة (الإكتتابات الأولية)
Number of newly companies listed (Direct Listing)	-	0	1	عدد الشركات الجديدة المدرجة (إدراج مباشر)
Number of newly companies listed	-	1	2	عدد الشركات الجديدة المدرجة
Total of newly companies listed	-	1	3	مجموع الإدراجات الجديدة
Delisting of Company	-	0	0	إلغاء شركة مدرجة
Number of listed companies	-	59	88	عدد الشركات المدرجة

\* Adjusted for all corporate actions

\* معدلة لجميع إجراءات الشركات

إحصائيات السوق - مايو 2024  
Market Statistics - May 2024

Materials	قيمة الإسهام المتداولة	الإسهام المتداولة	الصفقات المنفذة	المواد الأساسية
	Value Traded	Volume Traded	No. of Trades	
WATANI STEEL	7,309,558.17	2,481,586	791	حديد وطني
ALNAQOOL	3,194,609.50	77,969	647	التأقويل
GROUP FIVE	6,765,527.65	171,017	715	جروب فايف
AQASEEM	4,371,556.20	71,671	235	أقاسيم
APICO	424,724.60	11,505	102	أبيكو
SAUDI TOP	1,331,667.29	203,586	162	قمة السعودية
MOLAN	835,002.71	197,287	110	ملان
BENA	4,609,695.40	137,021	1,031	بناء
MEYAR	709,903.30	9,975	122	معيار
LIME INDUSTRIES	307,343.72	24,765	64	الصناعات الجيرية
MARBLE DESIGN	3,025,017.40	39,002	59	ماربل ديزاين
PAPER HOME	6,357,507.80	27,629	51	مزلوق
ALRASHID INDUSTRIAL	722,228.05	20,641	144	الراشد للصناعة
UNITED MINING	1,425,616.55	55,265	157	المتحد للتعدين
RYADH STEEL	29,450,494.00	807,457	3,568	حديد الرياض
TDAQT	3,713,363.60	261,494	849	طاقات
ALRASHEED	19,907,194.95	624,352	1,854	الرشيد
<b>Total</b>	<b>84,463,010.89</b>	<b>5,222,222</b>	<b>10,661</b>	<b>الإجمالي</b>
Capital Goods	قيمة الإسهام المتداولة	الإسهام المتداولة	الصفقات المنفذة	السلع الرأسمالية
	Value Traded	Volume Traded	No. of Trades	
NBM	27,592.20	118	13	الوشطة للبناء والتسويق
ALWASAIL INDUSTRIAL	24,431,697.39	9,998,786	1,628	الوسائل الصناعية
GAS	16,861,948.71	1,678,344	1,207	جاز
RAOUM	17,433,978.00	132,370	1,209	رؤوم
OBEEKAN GLASS	47,551,273.00	1,195,771	953	المعيان للزجاج
SPC	170,191.10	2,886	42	المركز الآلي
KEIR	4,129,663.02	958,792	803	كير
RAWASI	411,215.24	75,383	183	رواسي
WAJA	2,301,593.89	363,104	257	وجا
MAYAR	373,382.58	93,433	135	مييار
ALMUNEEF	2,164,614.80	39,883	204	آل منيف
ATLAS ELEVATORS	1,997,647.76	100,221	256	مصاعد أطلس
<b>Total</b>	<b>117,854,797.69</b>	<b>14,639,091</b>	<b>6,890</b>	<b>الإجمالي</b>
Commercial & Professional Svc	قيمة الإسهام المتداولة	الإسهام المتداولة	الصفقات المنفذة	الخدمات التجارية والمهنية
	Value Traded	Volume Traded	No. of Trades	
TADWEER	4,871,871.52	409,398	483	تديوير
ALDUALIAH	4,596,253.24	1,143,216	288	الدولية
TAM DEVELOPMENT	4,386,150.80	21,729	245	تام التنمية
CLEAN LIFE	691,684.30	6,948	130	كلين لايف
PAN GULF	267,989.30	5,270	40	عبر الخليج
<b>Total</b>	<b>14,813,949.16</b>	<b>1,586,561</b>	<b>1,186</b>	<b>الإجمالي</b>
Transportation	قيمة الإسهام المتداولة	الإسهام المتداولة	الصفقات المنفذة	النقل
	Value Traded	Volume Traded	No. of Trades	
MUNAWLA	5,029,677.20	33,022	383	مناوله
DAR ALMARKABAH	257,276.25	6,136	57	دار المركبة
RYAL	5,980,354.50	222,949	303	ريال
<b>Total</b>	<b>11,267,307.95</b>	<b>262,107</b>	<b>743</b>	<b>الإجمالي</b>
Consumer Services	قيمة الإسهام المتداولة	الإسهام المتداولة	الصفقات المنفذة	الخدمات الاستهلاكية
	Value Traded	Volume Traded	No. of Trades	
BURGERIZZR	5,204,053.80	446,598	725	برغرإيزر
JAHEZ	96,667,779.35	3,209,788	9,883	جاهز
ACADEMY OF LEARNING	32,258,911.58	2,775,624	2,092	أكاديمية التعلم
FOOD GATE	680,266.30	12,022	93	بوابة الأطعمة
GHIDA ALSULTAN	1,712,697.45	32,156	204	غذاء السلطان
ARMAH	14,921,622.75	311,729	1,080	أرماح
ALMOHAFAZA FOR EDUCATION	5,245,405.64	275,598	672	المحافظة للتعليم
<b>Total</b>	<b>156,690,736.87</b>	<b>7,063,515.00</b>	<b>14,749.00</b>	<b>الإجمالي</b>
Consumer Discretionary Distribution & Retail	قيمة الإسهام المتداولة	الإسهام المتداولة	الصفقات المنفذة	تجزئة وتوزيع السلع الكمالية
	Value Traded	Volume Traded	No. of Trades	
ALHASOOB	3,203,237.10	57,140	916	الحاسوب
AMWAJ INTERNATIONAL	249,085.05	5,116	96	أمواج الدولية
KNOWLEDGE TOWER	1,573,936.25	268,143	285	برج المعرفة
FAD	2,161,783.00	26,852	390	فاد
<b>Total</b>	<b>7,188,041.40</b>	<b>357,251</b>	<b>1,687</b>	<b>الإجمالي</b>
Consumer Staples Distribution & Retail	قيمة الإسهام المتداولة	الإسهام المتداولة	الصفقات المنفذة	تجزئة وتوزيع السلع الاستهلاكية
	Value Traded	Volume Traded	No. of Trades	
ALBASTAIN FOOD	491,787.00	11,034	53	البطين الغذائية
ALMUJTAMA MEDICAL	5,253,762.80	166,591	229	المجتمع الطبية
<b>Total</b>	<b>5,745,549.80</b>	<b>177,625</b>	<b>282</b>	<b>الإجمالي</b>
Food & Beverages	قيمة الإسهام المتداولة	الإسهام المتداولة	الصفقات المنفذة	إنتاج الأغذية
	Value Traded	Volume Traded	No. of Trades	
FESH FASH	8,893,704.10	534,282	1,417	فشي فاش
ALJOUF WATER	5,425,708.61	222,722	915	مياه الجوف
FADECO	2,018,841.20	24,237	277	فاديكو
LEEN ALKHAIR	124,317.00	4,720	66	لين الخير
NOFOFH	13,032,703.96	691,569	888	نوفوذ
BALADY	12,719,001.60	44,537	755	بلدي
HORIZON FOOD	89,943.00	1,769	17	أفق الغذاء
<b>Total</b>	<b>42,204,319.47</b>	<b>1,523,836</b>	<b>4,325</b>	<b>الإجمالي</b>
Household & Personal Products	قيمة الإسهام المتداولة	الإسهام المتداولة	الصفقات المنفذة	المنتجات المنزلية و الشخصية
	Value Traded	Volume Traded	No. of Trades	
MOBI INDUSTRY	3,372,246.94	323,812	335	موبى للصناعة
IOUD	1,152,758.80	22,465	188	اليهود الملكي
<b>Total</b>	<b>4,525,005.84</b>	<b>346,277</b>	<b>523</b>	<b>الإجمالي</b>
Health Care Equipment & Svc	قيمة الإسهام المتداولة	الإسهام المتداولة	الصفقات المنفذة	الرعاية الصحية
	Value Traded	Volume Traded	No. of Trades	
CMCER	7,610,066.39	1,102,547	831	المركز الكندي الطبي
AME	6,852,049.40	114,857	959	أمي مييم ياه
TIBBIYAH	5,468,732.10	137,042	492	طبية
FUTURE CARE	100,590,870.67	7,597,291	11,151	الرعاية المستقبلية
NABA ALSAHA	4,120,051.70	46,474	396	ناب الصحه
ALRAZI	1,610,740.10	32,113	159	الرازي
PRO MEDEX	11,456,194.40	119,358	777	بروميدكس
LANA	2,251,975.00	58,485	371	لانا
ALMODAWAT	19,962,890.40	139,309	1,299	المداواة
QOMEL	35,547,189.60	416,198	2,828	كوميل
MIRAL	5,966,336.50	62,921	333	ميرال
<b>Total</b>	<b>201,437,096.26</b>	<b>9,826,595</b>	<b>19,596</b>	<b>الإجمالي</b>
Financial Services	قيمة الإسهام المتداولة	الإسهام المتداولة	الصفقات المنفذة	الخدمات المالية
	Value Traded	Volume Traded	No. of Trades	
MULKIA	9,866,973.65	258,073	564	ملكية
OSOOL AND BAKHEET	13,149,242.85	292,469	1,091	أصول وبخت
QUARA	1,508,773.18	90,891	295	كوارا
<b>Total</b>	<b>24,524,989.68</b>	<b>641,433</b>	<b>1,950</b>	<b>الإجمالي</b>
Software & Services	قيمة الإسهام المتداولة	الإسهام المتداولة	الصفقات المنفذة	التطبيقات وخدمات التقنية
	Value Traded	Volume Traded	No. of Trades	
AICTEC	5,630,127.77	1,141,022	439	آيكتك
AZM	16,698,659.50	1,039,975	1,413	عزم
NASEEJ TECH	2,021,293.50	33,874	363	نسيج للتقنية
NETWORKERS	13,113,458.80	173,080	936	نت وكرس
SURE	9,452,858.70	107,758	524	شور
EDARAT	7,658,179.80	23,086	634	إدارات
ALQEMAM	1,107,095.60	13,362	172	القعم
KNOWLEDGENET	1,369,192.20	47,518	204	نولجنيت
WSM	5,144,906.90	100,966	611	وسم
<b>Total</b>	<b>62,195,722.77</b>	<b>2,680,669</b>	<b>5,296</b>	<b>الإجمالي</b>
Utilities	قيمة الإسهام المتداولة	الإسهام المتداولة	الصفقات المنفذة	المرافق العامة
	Value Traded	Volume Traded	No. of Trades	
NGDC	3,228,226.25	72,538	464	غاز
<b>Total</b>	<b>3,228,226.25</b>	<b>72,538</b>	<b>464</b>	<b>الإجمالي</b>
REITs	قيمة الإسهام المتداولة	الإسهام المتداولة	الصفقات المنفذة	الصناديق العقارية المتداولة
	Value Traded	Volume Traded	No. of Trades	
ALWAHA REIT	21,666.50	1,605	24	الواحة ريت
<b>Total</b>	<b>21,666.50</b>	<b>1,605</b>	<b>24</b>	<b>الإجمالي</b>
Real Estate Mgmt & Dev't	قيمة الإسهام المتداولة	الإسهام المتداولة	الصفقات المنفذة	إدارة وتطوير العقارات
	Value Traded	Volume Traded	No. of Trades	
BANAN	14,580,619.21	2,957,403	132	بنان
ENMA ALRAWABI	7,406,967.50	368,461	337	إنماء الروابي
LADUN	4,527,089.83	674,393	877	لدن
VIEWAN	127,065.90	1,703	69	فيو
<b>Total</b>	<b>26,641,742.44</b>	<b>4,001,960</b>	<b>1,415</b>	<b>الإجمالي</b>
<b>Total Market</b>	<b>772,900,112.97</b>	<b>48,403,285</b>	<b>69,801</b>	<b>اجمالي السوق</b>



المؤشرات المالية - 30/05/2024  
FINANCIAL INDICATORS - 30/05/2024

Company	P/B Value	Book Value (SAR)	P/E Ratio	EPS (SAR)	Market Cap. (mn)	Shareholders' Equity (mn)	Net Income (mn)	Issued Shares (mn)	Close Price	الشركة
	السعر/القيمة الدفترية	القيمة الدفترية	السعر للعائد	العائد على السهم	القيمة السوقية (مليون)	حقوق المساهمين (مليون)	صافي الدخل (مليون)	الأسهم المحصدة (مليون)	سعر الإغلاق	
WATANI STEEL	2.17	1.33	123.81	0.02	524.97	242.44	4.24	181.65	2.89	حديد وطني
ALNAQOOL	2.46	17.30	(M)1.93	-0.10	123.25	50.18	-0.29	2.90	42.50	التداول
GROUP FIVE	3.44	11.57	118.93	0.33	1,114.40	324.07	9.37	28.00	39.80	جروب فايف
AQASEEM	2.61	22.39	14.40	4.06	146.00	55.97	10.14	2.50	58.40	الاقسيم
APICO	1.86	19.20	13.74	2.61	179.00	95.99	13.03	5.00	35.80	أبيكو
SAUDI TOP	3.76	1.70	59.91	0.11	256.40	68.11	-4.28	40.00	6.41	قمة السعودية
MOLAN	3.49	1.13	(M)1.93	-0.18	105.07	30.08	-4.79	26.60	3.95	ملان
BENA	1.98	16.17	33.21	0.96	159.75	80.86	4.81	5.00	31.95	بناء
METAR	4.48	27.81	61.45	1.12	91.56	36.91	1.49	1.33	69.00	معمار
LIME INDUSTRIES	1.03	12.53	28.99	0.44	282.92	275.75	9.78	22.00	12.86	الصناعات الحجرية
MARBLE DESIGN	4.84	16.52	21.91	3.65	480.00	99.11	60.00	21.91	80.00	ماربل ديزاين
PAPER HOME	5.39	43.63	19.88	11.82	352.50	65.45	17.73	1.50	235.00	مستل الورق
URSHID INDUSTRIAL	2.27	15.14	12.91	2.67	275.20	121.09	21.32	8.00	34.40	الرشيد للصناعة
UNITED MINING	2.00	13.07	10.22	2.56	366.10	183.03	35.83	14.00	26.15	المتحدة للتعدين
RIYADH STEEL	2.14	14.99	14.41	2.23	160.50	74.93	11.14	5.00	32.10	حديد الرياض
TAQAT	1.88	7.27	(M)1.93	-0.95	167.00	88.67	-11.62	12.19	13.70	طاقات
ALRASHEED	-	-	-	-	418.80	-	-	12.00	34.90	الرشيد
<b>Total Materials</b>	<b>2.75</b>	<b>5.07</b>	<b>26.59</b>	<b>0.40</b>	<b>5,203.42</b>	<b>1,892.64</b>	<b>148.35</b>	<b>373.67</b>		<b>إجمالي المواد الأساسية</b>
NBM	9.09	24.65	88.09	2.55	2,690.40	295.83	30.54	12.00	224.20	الوطنية للبناء والوسيط
ALWASAIL INDUSTRIAL	1.67	1.44	17.86	0.13	600.00	33.59	250.00	2.40	2.40	الوسائل الصناعية
GAS	4.33	2.28	19.18	0.52	1,562.62	360.69	81.47	158.00	9.89	جاز
RAOOM	6.00	21.83	17.58	7.45	818.75	136.43	46.58	6.25	131.00	راوم
OBEIKAN GLASS	2.60	18.81	24.49	2.00	1,568.00	601.99	64.03	32.00	49.00	السيكان الزجاج
SPC	3.83	15.39	29.60	1.99	177.00	46.17	5.98	3.00	59.00	المركز ألي
KEIR	2.13	2.02	55.25	0.08	516.00	242.41	9.34	120.00	4.30	كير
RAWASI	2.10	2.50	12.77	0.41	289.85	137.77	22.69	55.00	5.27	رواسي
WAJA	4.70	1.36	19.60	0.33	448.00	95.25	22.86	70.00	6.40	وجا
MAVAR	14.44	0.27	(M)1.93	-0.35	468.00	32.40	-41.90	120.00	3.90	مبار
ALMUNEEF	2.59	19.88	9.79	1.95	195.70	75.55	5.21	3.80	51.50	آل منيف
ATLAS ELEVATORS	1.29	15.40	11.76	1.68	118.80	92.41	10.10	6.00	19.80	مصاعد أطلس
<b>Total Capital Goods</b>	<b>3.82</b>	<b>2.96</b>	<b>25.88</b>	<b>0.37</b>	<b>9,453.12</b>	<b>2,476.93</b>	<b>305.27</b>	<b>836.05</b>		<b>إجمالي السلع الرأسمالية</b>
TADWEER	3.63	3.44	30.48	0.41	726.00	199.94	23.82	58.08	12.50	تدوير
ALDAWLAH	4.62	0.87	70.85	0.06	200.50	43.36	2.83	50.00	4.01	الدولية
TAM DEVELOPMENT	6.33	30.00	17.12	11.10	695.21	109.76	40.60	3.66	190.00	تام التنمية
CLEAN LIFE	7.30	13.70	16.30	6.13	150.00	20.55	9.20	1.50	100.00	كلين لايف
PAN GULF	3.41	15.03	11.21	4.57	256.00	75.14	22.84	5.00	51.20	عمر الخليج
<b>Total Commercial &amp; Professional Svc</b>	<b>4.52</b>	<b>3.80</b>	<b>20.42</b>	<b>0.84</b>	<b>2,027.71</b>	<b>448.75</b>	<b>99.29</b>	<b>118.24</b>		<b>إجمالي الخدمات التجارية والمهنية</b>
MUNAWLA	4.06	35.20	28.89	4.95	143.00	35.20	4.95	1.00	143.00	مناوله
DAR ALMARKABAH	2.65	16.21	(M)1.93	-0.05	107.25	40.52	-0.13	2.50	42.90	دار المركبة
RYAL	1.37	18.96	11.38	2.29	208.00	151.68	18.28	8.00	26.00	ريال
<b>Total Transportation</b>	<b>2.02</b>	<b>19.77</b>	<b>15.11</b>	<b>2.01</b>	<b>458.25</b>	<b>227.40</b>	<b>23.10</b>	<b>11.50</b>		<b>إجمالي النقل</b>
BURGERIZZR	5.84	1.97	32.75	0.35	402.50	68.87	12.29	35.00	11.50	برغرايزر
JAZEHA	5.63	5.49	51.73	0.60	6,484.06	1,151.52	125.34	209.84	30.90	جازه
ACADEMY OF LEARNING	6.25	1.88	24.65	0.48	706.80	113.08	28.67	60.00	11.78	أكاديمية التعلم
FOOD GATE	2.52	21.94	13.78	4.00	115.71	45.86	8.40	2.10	55.10	بوابة الأكل
GHADA ALSULTAN	2.67	18.75	20.00	2.50	160.00	60.00	8.00	3.20	50.00	غدا السلطان
ARMAH	4.21	11.50	1,990.08	0.02	1,592.07	378.00	0.80	32.86	48.45	أرماح
ALMOHAFZA FOR EDUCATION	-	-	-	-	144.80	-	-	8.00	18.10	المحافظة للتعليم
<b>Total Consumer Services</b>	<b>5.29</b>	<b>5.18</b>	<b>51.56</b>	<b>0.52</b>	<b>9,605.93</b>	<b>1,817.33</b>	<b>183.50</b>	<b>351.00</b>		<b>إجمالي الخدمات الاستهلاكية</b>
ALHASOOB	3.89	13.28	83.20	0.62	144.76	37.19	1.74	2.80	51.70	الحسوب
AMWAJ INTERNATIONAL	2.08	21.62	16.92	2.66	270.00	129.69	15.96	6.00	45.00	أمواج الدولية
KNOWLEDGE TOWER	4.24	1.38	23.33	0.25	102.20	24.12	4.38	17.50	5.84	برج المعرفة
FAD	5.48	14.05	355.38	0.22	92.40	16.86	0.26	1.20	77.00	فاد
<b>Total Consumer Discretionary Distribution &amp; Retail</b>	<b>2.93</b>	<b>7.56</b>	<b>27.28</b>	<b>0.81</b>	<b>609.36</b>	<b>207.86</b>	<b>22.34</b>	<b>27.50</b>		<b>إجمالي تجزئة وتوزيع السلع الكمالية</b>
ALBASTAIN FOOD	2.45	18.76	26.94	1.71	156.23	63.80	5.80	3.40	45.95	البستين الغذائية
ALMUTAMA MEDICAL	2.30	13.66	26.19	1.20	298.30	129.78	11.39	9.50	31.40	المجتمع الطبي
<b>Total Consumer Staples Distribution &amp; Retail</b>	<b>2.35</b>	<b>15.01</b>	<b>26.44</b>	<b>1.33</b>	<b>454.53</b>	<b>193.58</b>	<b>17.19</b>	<b>12.90</b>		<b>إجمالي تجزئة وتوزيع السلع الاستهلاكية</b>

المؤشرات المالية - 2024/05/30 م  
FINANCIAL INDICATORS - 30/05/2024

Company	P/B Value	Book Value (SAR)	P/E Ratio	EPS (SAR)	Market Cap. (mn)	Shareholders' Equity (mn)	Net Income (mn)	Issued Shares (mn)	Close Price	الشركة
	السعر/القيمة الدفترية	القيمة الدفترية	السعر للعائد	العائد على السهم	القيمة السوقية (مليون)	حقوق المساهمين (مليون)	صافي الدخل (مليون)	الأشهر المصدرة (مليون)	سعر الإغلاق	
FESH FASH	12.07	1.32	71.09	0.22	180.57	14.96	2.54	11.30	15.98	فش فاش
ALJOUF WATER	1.25	18.60	26.64	0.87	109.21	87.19	4.10	4.69	23.30	مياه الجوف
FADECO	3.57	22.50	18.85	4.26	113.08	31.72	6.00	1.41	80.20	فاديكو
LEEN ALKHAIR	1.45	17.92	17.62	1.47	211.32	146.18	11.99	8.16	25.90	لين الخير
NOFOTH	8.75	2.22	21.82	0.89	931.20	106.38	42.67	48.00	19.40	نوفو
BALADY	9.43	32.00	19.65	15.36	1,982.83	210.22	100.91	6.57	301.80	بلدي
HORIZON FOOD	3.91	12.79	43.24	1.16	400.00	102.35	9.25	8.00	50.00	أفاق الغذاء
<b>Total Food &amp; Beverages</b>	<b>5.62</b>	<b>7.93</b>	<b>22.14</b>	<b>2.01</b>	<b>3,928.21</b>	<b>699.00</b>	<b>177.46</b>	<b>88.13</b>		<b>إجمالي إنتاج الأغذية</b>
MOBI INDUSTRY	8.09	1.31	17.46	0.61	530.00	65.50	30.35	50.00	10.60	موبى للصناعة
IOUD	2.05	24.97	15.52	3.30	83.20	40.57	5.36	1.63	51.20	اليخضور المكي
<b>Total Household &amp; Personal Products</b>	<b>5.78</b>	<b>2.05</b>	<b>17.17</b>	<b>0.69</b>	<b>613.20</b>	<b>106.07</b>	<b>35.71</b>	<b>51.63</b>		<b>إجمالي المنتجات المنزلية والشخصية</b>
CMCER	5.54	1.19	32.40	0.20	508.97	91.83	15.71	77.00	6.61	المركز الكندي الطبي
AME	3.30	18.17	12.53	4.79	420.00	127.17	33.52	7.00	60.00	أف أميم ياه
TIBBIYAH	2.48	15.33	19.95	1.90	760.00	306.59	38.09	20.00	38.00	طبية
FUTURE CARE	82.16	0.15	442.90	0.03	6,050.00	73.64	13.66	500.00	12.10	الرعاية المستقبلية
NABA ALSAHA	5.07	17.15	17.42	4.99	912.45	180.09	52.38	10.50	86.90	نيم الصحة
ALRAZI	3.26	14.72	105.74	0.45	72.96	22.37	0.69	1.52	48.00	الرازي
PRO MEDEX	3.47	27.77	13.60	7.10	337.75	97.20	24.84	3.50	96.50	بروميديكس
LANA	2.01	18.91	45.45	0.84	136.80	68.06	3.01	3.60	38.00	لانا
ALMODAWAT	9.87	16.49	20.84	7.81	387.46	39.25	18.59	2.38	162.80	المداواة
QOMEL	-	-	-	-	262.50	-	-	3.50	75.00	كوميل
MIRAL	-	-	-	-	164.00	-	-	2.00	82.00	ميرال
<b>Total Health Care Equipment &amp; Svc</b>	<b>9.95</b>	<b>1.59</b>	<b>47.81</b>	<b>0.32</b>	<b>10,012.89</b>	<b>1,006.20</b>	<b>200.49</b>	<b>631.00</b>		<b>إجمالي الرعاية الصحية</b>
MULKIA	2.58	13.74	11.08	3.20	230.75	89.29	20.82	6.50	35.50	ملكيا
OSOOL AND BAKHEET	1.82	24.70	14.28	3.15	364.10	200.11	25.50	8.10	44.95	أصول وبكيت
QUARA	1.27	13.08	9.25	1.79	497.40	392.52	53.79	30.00	16.58	كوارا
<b>Total Financial Services</b>	<b>-</b>	<b>15.29</b>	<b>10.91</b>	<b>-</b>	<b>1,092.25</b>	<b>681.92</b>	<b>100.11</b>	<b>44.60</b>		<b>إجمالي الخدمات المالية</b>
AICTEC	8.58	0.58	102.89	0.05	320.00	37.31	3.11	64.00	5.00	أيكتيك
AZM	11.41	1.38	35.33	0.45	943.20	82.63	26.70	60.00	15.72	عزم
NASEJ TECH	2.21	25.81	21.35	2.67	285.00	129.03	13.35	5.00	57.00	نسج التقنية
NETWORKERS	4.37	16.70	11.98	6.09	438.00	100.19	36.56	6.00	73.00	نت وكيرس
SURE	5.85	14.88	23.35	3.73	669.38	114.47	28.67	7.69	87.00	شور
EDARAT	21.50	15.49	48.31	6.89	839.16	39.03	17.37	2.52	333.00	إدارات
ALQEMAM	3.43	23.59	12.87	6.29	243.00	70.76	18.88	3.00	81.00	القمم
KNOWLEDGENET	2.83	11.29	(M) (س)	-1.50	112.00	39.51	-5.26	3.50	32.00	نولجنيت
WSM	2.76	17.48	16.61	2.90	93.99	34.09	5.66	1.95	48.20	وسم
<b>Total Software &amp; Services</b>	<b>6.10</b>	<b>4.21</b>	<b>25.49</b>	<b>0.94</b>	<b>3,943.73</b>	<b>647.02</b>	<b>145.04</b>	<b>153.66</b>		<b>إجمالي التطبيقات وخدمات التقنية</b>
NGDC	3.92	11.62	60.34	0.75	227.50	58.10	3.77	5.00	45.50	غلز
<b>Total Utilities</b>	<b>3.92</b>	<b>11.62</b>	<b>60.34</b>	<b>0.75</b>	<b>227.50</b>	<b>58.10</b>	<b>3.77</b>	<b>5.00</b>		<b>إجمالي المرافق العامة</b>
ALWAHA REIT	1.29	10.48	14.87	0.91	202.50	157.17	13.62	15.00	13.50	الواحة ريت
<b>Total REITs</b>	<b>1.29</b>	<b>10.48</b>	<b>14.87</b>	<b>0.91</b>	<b>202.50</b>	<b>157.17</b>	<b>13.62</b>	<b>15.00</b>		<b>إجمالي الصناديق العقارية المتداولة</b>
BANAN	3.07	1.90	40.39	0.14	1,162.00	379.00	28.77	200.00	5.81	بنان
ENMA ALRAWABI	1.40	13.91	18.40	1.05	776.00	556.23	42.18	40.00	19.40	إنماء الروابي
LADUN	5.54	1.19	30.18	0.22	3,300.00	595.65	109.34	500.00	6.60	لدن
VIEW	3.74	20.01	13.57	5.52	247.17	66.04	18.22	3.30	74.90	فيو
<b>Total Real Estate Mgmt &amp; Dev't</b>	<b>3.43</b>	<b>2.15</b>	<b>27.63</b>	<b>0.27</b>	<b>5,485.17</b>	<b>1,596.92</b>	<b>198.51</b>	<b>743.30</b>		<b>إجمالي إدارة وتطوير العقارات</b>
<b>Total Market</b>	<b>4.36</b>	<b>3.53</b>	<b>29.49</b>	<b>0.48</b>	<b>53,317.77</b>	<b>12,216.89</b>	<b>1,673.75</b>	<b>3,463.17</b>		<b>إجمالي السوق</b>

Companies that have not announced a net income statement or have posted negative net income (recent 12 months), are not included in calculating P/E ratio for the industry group and the market.

For REITs the shares are considered units of the fund.

M/M minus ratio due to company losses according to recent 12 months financial data (2nd half 2023 as recent)

الشركات التي لم تعلن صافي الدخل، والشركات الخاسرة (آخر 12 شهراً)، غير مدرجة في حساب نسبة السعر للعائد لمجموعات والسوق. بالنسبة للصناديق العقارية المتداولة، كل ما يشير إلى أسهم هو عبارة عن وحدات للصندوق.

س: الجورنر سابل لأن الشركة سجلت خسائر وفقاً للبيانات المالية لآخر 12 شهراً (نصف الثاني 2023).

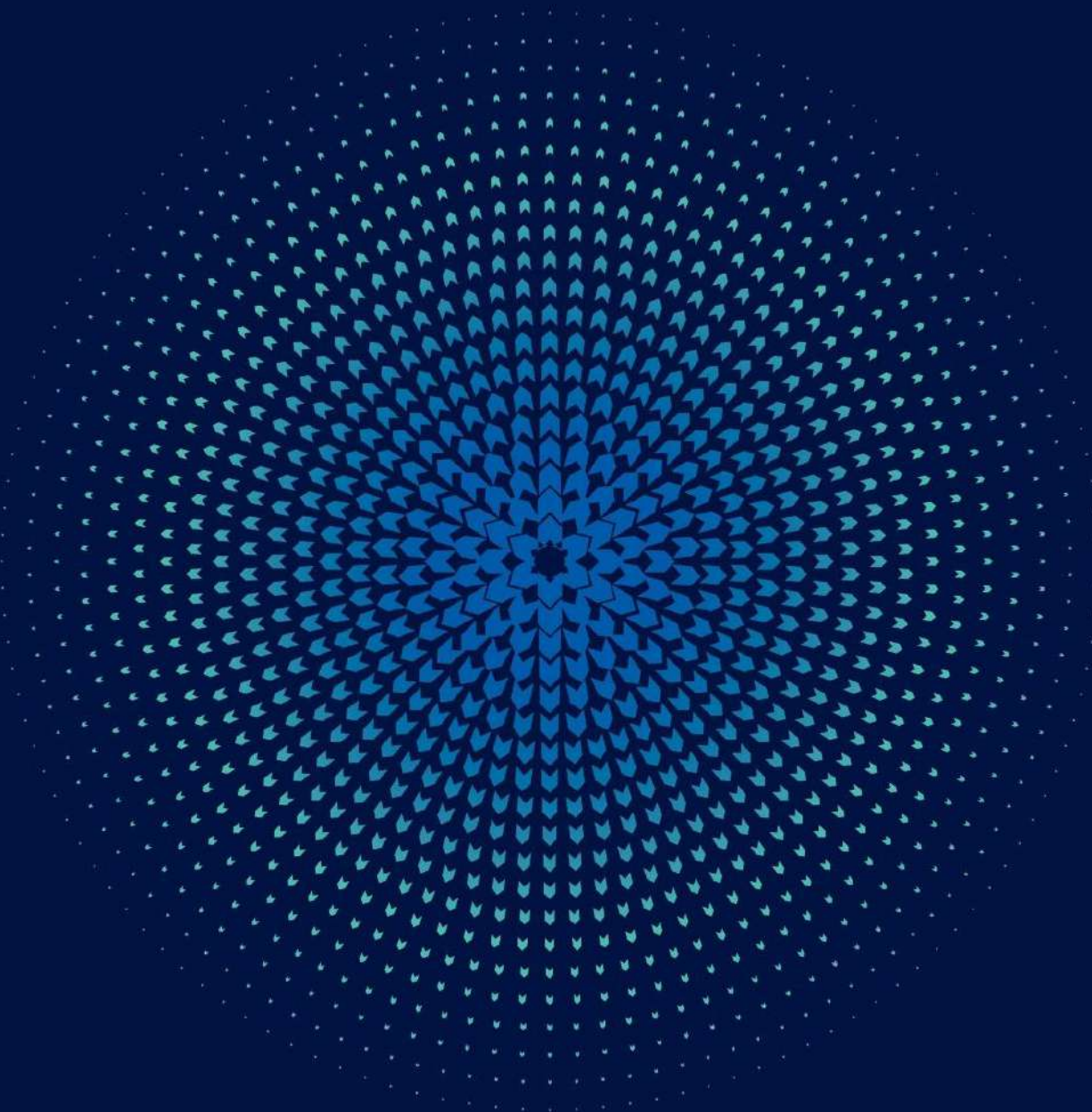

الصكوك والسندات

**Sukuk & Bonds**

صناديق المؤشرات المتداولة

**ETFS**

صناديق الاستثمار المغلقة

**CEFS**



إحصائيات سوق الصكوك والسندات - مايو 2024  
Market Statistics Sukuk/Bonds - May 2024

SUKUK & BONDS	عدد الصكوك والسندات المدرجة	إغلاق المؤشر	القيمة الاسمية المتداولة (ر.س.)	القيمة المتداولة (ر.س.)	عدد الصفقات	الصكوك و السندات
	Number of Listed Sukuk & Bonds	Index Close	Nominal Value Traded (SAR)	Value Traded (SAR)	No. Of Trades	
Government Debt Instruments index	66	887.07	2,517,103,000	2,211,945,145.81	240	مؤشر أدوات الدين الحكومية
Corporate Sukuk & Bonds Index	4	992.47	143,322,000	143,642,678.51	4,509	مؤشر صكوك وسندات الشركات
Sukuk & Bonds Market Index	70	880.63	2,660,425,000	2,355,587,824.32	4,749	مؤشر سوق الصكوك والسندات

قيمة الإصدارات الإجمالية سوق الصكوك والسندات - 2024  
Total Size of Issuances Sukuk/Bonds - 2024

Month	عدد الصكوك والسندات المدرجة	قيمة الإصدارات الإجمالية (ر.س.)	إغلاق المؤشر	القيمة الاسمية المتداولة (ر.س.)	القيمة المتداولة (ر.س.)	عدد الصفقات	الشهر
	Number of Listed Sukuk & Bonds	Total Size Of Issuances (SAR)	Index Close	Nominal Value Traded (SAR)	Value Traded (SAR)	No. Of Trades	
January	70	550,642,632,000	892.47	1,018,913,000	956,530,761.70	3,898	يناير
February	70	558,516,344,000	886.58	627,539,000	576,697,647.85	4,094	فبراير
March	71	563,957,294,000	891.72	331,400,000	318,839,122.29	4,011	مارس
1 <sup>st</sup> Quarter 2024	71	563,957,294,000	-	1,977,852,000	1,852,067,531.84	12,003	الربع الأول 2024
April	73	571,353,130,000	877.27	1,355,461,000	1,209,568,568.12	2,912	أبريل
May	70	597,332,064,000	880.63	2,660,425,000	2,355,587,824.32	4,749	مايو
Total	70	597,332,064,000	-	5,993,738,000	5,417,223,924.28	19,664	الإجمالي

إحصائيات صناديق المؤشرات المتداولة - مايو 2024م  
ETFs Statistics - May 2024

ETFs	الكمية المتداولة	القيمة المتداولة (ريال)	الصفقات المنفذة	صناديق المؤشرات المتداولة
	Volume Traded	Value Traded (SAR)	No. of Trades	
YAQEEEN 30	349,923	18,220,867.70	892	يقين 30
YAQEEEN PETROCHEMICAL	52,772	1,684,451.75	530	يقين للبتروكيماويات
SAB MT30	10,796	492,146.90	301	الأول إم تي 30
ALBILAD SUKUK	5,994,697	48,113,827.44	2,279	صكوك البلاد
ALINMA SUKUK	28,085	295,071.18	432	صكوك الإنماء
ALBILAD GOLD	763,880	9,673,691.30	2,758	البلاد للذهب
ALBILAD MSCI	107,067	1,240,518.28	485	البلاد إم إس سي آي
ALBILAD US TECH	117,814	1,869,687.62	885	البلاد التقني الأمريكي
Albilad MSCI Saudi Growth ETF	249,253	2,712,712.24	1,169	صندوق البلاد إم إس سي آي المتداول لأسهم النمو السعودية
<b>Total</b>	<b>7,674,287</b>	<b>84,302,974.41</b>	<b>9,731</b>	<b>الإجمالي</b>

إحصائيات صناديق المؤشرات المتداولة - 2024  
ETFs Statistics - 2024

Month	الكمية المتداولة	القيمة المتداولة (ريال)	الصفقات المنفذة	الشهر
	Volume Traded	Value Traded (SAR)	No. of Trades	
January	1,893,655	32,831,518.93	10,418	يناير
February	2,586,332	31,451,211.57	9,461	فبراير
March	3,206,857	34,100,771.46	9,942	مارس
<b>1<sup>st</sup> Quarter 2024</b>	<b>7,686,844</b>	<b>98,383,501.96</b>	<b>29,821</b>	<b>الربع الأول 2024</b>
April	7,305,537	73,495,194.15	11,888	أبريل
May	7,674,287	84,302,974.41	9,731	مايو
<b>Total</b>	<b>22,666,668</b>	<b>256,181,670.52</b>	<b>51,440</b>	<b>الإجمالي</b>

إحصائيات صناديق الاستثمار المغلقة - مايو 2024م  
CEFs Statistics - May 2024

CEFs	الكمية المتداولة	القيمة المتداولة (ريال)	الصفقات المنفذة	صناديق الاستثمار المغلقة
	Volume Traded	Value Traded (SAR)	No. of Trades	
ALKHABEER INCOME	662,494	4,536,451.71	2,888	الخير للدخل
ALKHABEER GROWTH AND INCOME	3,243,831	26,675,750.26	6,687	الخير للنمو والدخل
<b>Total</b>	<b>3,906,325</b>	<b>31,212,201.97</b>	<b>9,575</b>	<b>الإجمالي</b>

إحصائيات صناديق الاستثمار المغلقة - 2024  
CEFs Statistics - 2024

Month	الكمية المتداولة	القيمة المتداولة (ريال)	الصفقات المنفذة	الشهر
	Volume Traded	Value Traded (SAR)	No. of Trades	
January	4,026,625	32,211,365.00	10,287	يناير
February	6,084,799	47,426,084.61	11,680	فبراير
March	3,445,913	28,243,052.64	9,096	مارس
<b>1<sup>st</sup> Quarter 2024</b>	<b>13,557,337</b>	<b>107,880,502.25</b>	<b>31,063</b>	<b>الربع الأول 2024</b>
April	3,198,879	25,404,438.61	8,863	أبريل
May	3,906,325	31,212,201.97	9,575	مايو
<b>Total</b>	<b>20,662,541</b>	<b>164,497,142.83</b>	<b>49,501</b>	<b>الإجمالي</b>

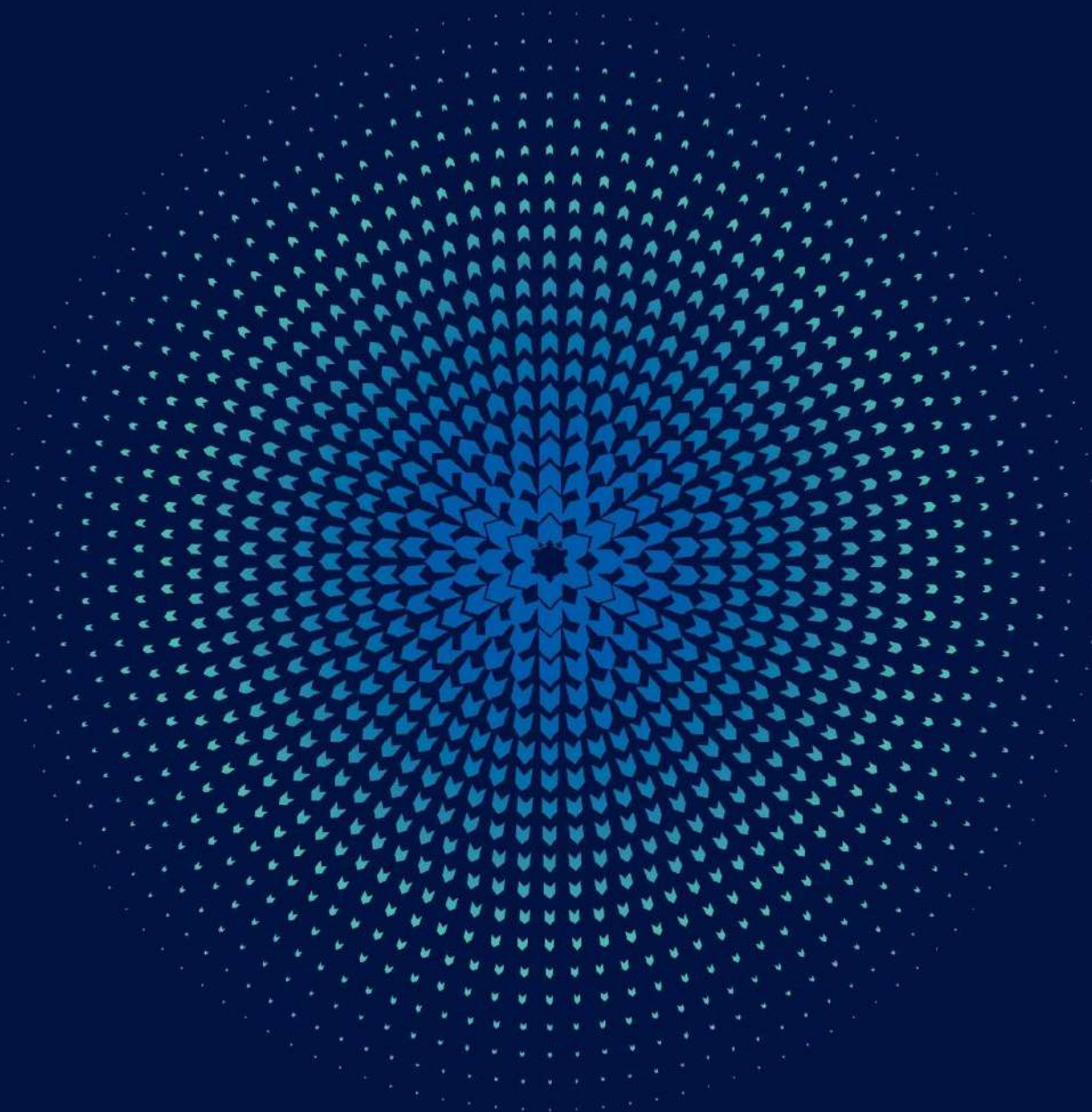

## Launch of Single Stock Options Contracts on Saudi Kayan Petrochemical Co.

Saudi Exchange announced the launch of Single Stock Options (SSOs) contracts on SAUDI KAYAN SSOs will be available from 19/5/2024 G corresponding to 11/11/1445 H, which will be cleared by the Securities Clearing Center Company "Muqassa".

## إطلاق عقود الخيارات للأسهم المفردة لشركة كيان السعودية للبتروكيماويات

أعلنت شركة تداول السعودية أن عقود الخيارات للأسهم المفردة لشركة كيان السعودية ستكون متاحة للتداول اعتباراً من تاريخ 11/11/1445 هـ الموافق 2024/05/19م، والتي ستتم مقاصتها من قبل شركة مركز مقاصة الأوراق المالية "مقاصة".

## إحصائيات سوق المشتقات - مايو 2024 Derivatives Statistics - May 2024

CONTRACT	الكمية المتداولة	القيمة المتداولة (ريال)	الصفقات المنفذة	العقد
	Volume Traded	Value Traded (SAR)	No. of Trades	
<b>Single Stock Options</b>				<b>عقود الخيارات للأسهم المفردة</b>
SAUDI ARAMCO Single Stock Options	0	0.00	0	عقود الخيارات لأسهم أرامكو السعودية
ALRAJHI Single Stock Options	0	0.00	0	عقود الخيارات لأسهم الراجحي
SABIC Single Stock Options	0	0.00	0	عقود الخيارات لأسهم سابك
STC Single Stock Options	0	0.00	0	عقود الخيارات لأسهم اس تي سي
SNB Single Stock Options	0	0.00	0	عقود الخيارات لأهلي
ALINMA Single Stock Options	0	0.00	0	عقود الخيارات لأسهم الإنماء
MAADEN Single Stock Options	0	0.00	0	عقود الخيارات لأسهم معادن
SAUDI KAYAN Single Stock Options	0	0.00	0	عقود الخيارات لأسهم كيان السعودية
<b>Total Single Stock Options</b>	<b>0</b>	<b>0</b>	<b>0</b>	<b>إجمالي عقود الخيارات للأسهم المفردة</b>
<b>Index Futures</b>				<b>العقود المستقبلية للمؤشرات</b>
MT30 Index Futures May 24*	0	0.00	0	العقود المستقبلية لمؤشر (إم 30) مايو 24*
MT30 Index Futures June 24	121	18,411,000.00	47	العقود المستقبلية لمؤشر (إم 30) يونيو 24
MT30 Index Futures July 24	0	0.00	0	العقود المستقبلية لمؤشر (إم 30) يوليو 24
MT30 Index Futures September 24	0	0.00	0	العقود المستقبلية لمؤشر (إم 30) سبتمبر 24
MT30 Index Futures December 24	0	0.00	0	العقود المستقبلية لمؤشر (إم 30) ديسمبر 24
<b>Total Index Futures</b>	<b>121</b>	<b>18,411,000.00</b>	<b>47</b>	<b>إجمالي العقود المستقبلية للمؤشرات</b>
CONTRACT	الكمية المتداولة	القيمة المتداولة (ريال)	الصفقات المنفذة	العقد
	Volume Traded	Value Traded (SAR)	No. of Trades	
<b>Single Stock Futures</b>				<b>العقود المستقبلية للأسهم المفردة</b>
ARMF May 24*	0	0.00	0	العقود المستقبلية لأسهم أرامكو مايو 24*
ARMF June 24	200	602,000.00	2	العقود المستقبلية لأسهم أرامكو يونيو 24
ARMF July 24	0	0.00	0	العقود المستقبلية لأسهم أرامكو يوليو 24
ARMF September 24	0	0.00	0	العقود المستقبلية لأسهم أرامكو سبتمبر 24
ARMF December 24	0	0.00	0	العقود المستقبلية لأسهم أرامكو ديسمبر 24
INMF May 24*	0	0.00	0	العقود المستقبلية لأسهم الإنماء مايو 24*
INMF June 24	0	0.00	0	العقود المستقبلية لأسهم الإنماء يونيو 24
INMF July 24	0	0.00	0	العقود المستقبلية لأسهم الإنماء يوليو 24
INMF September 24	0	0.00	0	العقود المستقبلية لأسهم الإنماء سبتمبر 24
INMF December 24 X	0	0.00	0	العقود المستقبلية لأسهم الإنماء ديسمبر X24
KYNF May 24*	0	0.00	0	العقود المستقبلية لأسهم كيان السعودية مايو 24*
KYNF June 24	0	0.00	0	العقود المستقبلية لأسهم كيان السعودية يونيو 24
KYNF July 24	0	0.00	0	العقود المستقبلية لأسهم كيان السعودية يوليو 24
KYNF September 24	0	0.00	0	العقود المستقبلية لأسهم كيان السعودية سبتمبر 24
KYNF December 24	0	0.00	0	العقود المستقبلية لأسهم كيان السعودية ديسمبر 24
MDNF May 24*	0	0.00	0	العقود المستقبلية لأسهم معادن مايو 24*
MDNF June 24	0	0.00	0	العقود المستقبلية لأسهم معادن يونيو 24
MDNF July 24	0	0.00	0	العقود المستقبلية لأسهم معادن يوليو 24
MDNF September 24	0	0.00	0	العقود المستقبلية لأسهم معادن سبتمبر 24
MDNF December 24	0	0.00	0	العقود المستقبلية لأسهم معادن ديسمبر 24
MRIF May 24*	0	0.00	0	العقود المستقبلية لأسهم المرابي مايو 24*
MRIF June 24	0	0.00	0	العقود المستقبلية لأسهم المرابي يونيو 24
MRIF July 24	0	0.00	0	العقود المستقبلية لأسهم المرابي يوليو 24
MRIF September 24	0	0.00	0	العقود المستقبلية لأسهم المرابي سبتمبر 24
MRIF December 24	0	0.00	0	العقود المستقبلية لأسهم المرابي ديسمبر 24
RJHF May 24*	0	0.00	0	العقود المستقبلية لأسهم الراجحي مايو 24*
RJHF June 24	0	0.00	0	العقود المستقبلية لأسهم الراجحي يونيو 24
RJHF July 24	0	0.00	0	العقود المستقبلية لأسهم الراجحي يوليو 24
RJHF September 24	0	0.00	0	العقود المستقبلية لأسهم الراجحي سبتمبر 24
RJHF December 24	0	0.00	0	العقود المستقبلية لأسهم الراجحي ديسمبر 24
SABF May 24*	0	0.00	0	العقود المستقبلية لأسهم سابك مايو 24*
SABF June 24	0	0.00	0	العقود المستقبلية لأسهم سابك يونيو 24
SABF July 24	0	0.00	0	العقود المستقبلية لأسهم سابك يوليو 24
SABF September 24	0	0.00	0	العقود المستقبلية لأسهم سابك سبتمبر 24
SABF December 24	0	0.00	0	العقود المستقبلية لأسهم سابك ديسمبر 24
SECF May 24*	0	0.00	0	العقود المستقبلية لأسهم كهرباء السعودية مايو 24*
SECF June 24	0	0.00	0	العقود المستقبلية لأسهم كهرباء السعودية يونيو 24
SECF July 24	0	0.00	0	العقود المستقبلية لأسهم كهرباء السعودية يوليو 24
SECF September 24	0	0.00	0	العقود المستقبلية لأسهم كهرباء السعودية سبتمبر 24
SECF December 24	0	0.00	0	العقود المستقبلية لأسهم كهرباء السعودية ديسمبر 24
SNBF May 24*	0	0.00	0	العقود المستقبلية لأسهم الأهلي مايو 24*
SNBF June 24	0	0.00	0	العقود المستقبلية لأسهم الأهلي يونيو 24
SNBF July 24	0	0.00	0	العقود المستقبلية لأسهم الأهلي يوليو 24
SNBF September 24	0	0.00	0	العقود المستقبلية لأسهم الأهلي سبتمبر 24
SNBF December 24	0	0.00	0	العقود المستقبلية لأسهم الأهلي ديسمبر 24
STCF May 24*	0	0.00	0	العقود المستقبلية لأسهم اس تي سي مايو 24*
STCF June 24	0	0.00	0	العقود المستقبلية لأسهم اس تي سي يونيو 24
STCF July 24	0	0.00	0	العقود المستقبلية لأسهم اس تي سي يوليو 24
STCF September 24	0	0.00	0	العقود المستقبلية لأسهم اس تي سي سبتمبر 24
STCF December 24	0	0.00	0	العقود المستقبلية لأسهم اس تي سي ديسمبر 24
<b>Total Single Stock Futures</b>	<b>200</b>	<b>602,000.00</b>	<b>2</b>	<b>إجمالي العقود المستقبلية للأسهم المفردة</b>
<b>Total</b>	<b>321</b>	<b>19,013,000.00</b>	<b>49</b>	<b>الإجمالي</b>

\* Delisted

\* إلغاء لإيج

## إحصائيات سوق المشتقات الشهرية - 2024 Derivatives Monthly Statistics - 2024

Month	الكمية المتداولة	القيمة المتداولة (ريال)	الصفقات المنفذة	الشهر
	Volume Traded	Value Traded (SAR)	No. of Trades	
January	139	589,650.00	18	يناير
February	915	5,469,821.00	16	فبراير
March	303	2,628,504.00	5	مارس
<b>1<sup>st</sup> Quarter 2024</b>	<b>1,357</b>	<b>8,687,975.00</b>	<b>39</b>	<b>الربع الأول 2024</b>
April	500	2,885,000.00	5	أبريل
May	321	19,013,000.00	49	مايو
<b>Total</b>	<b>2,178</b>	<b>30,585,975.00</b>	<b>93</b>	<b>الإجمالي</b>